TORRENTE SAN GIORGIO ALLA CONFLUENZA CON IL TORRENTE ASSINO: PLANIMETRIA FASCE DI ESONDAZIONE, SEZIONI IDRAULICHE CARATTERISTICHE DELL'ASTA INDAGATA E PRESIDI DI PROTEZIONE IDRAULICA

PLANIMETRIA DELLE FASCE DI ESONDAZIONE DEL TORRENTE S.GIORGIO IN CORRISPONDENZA DEL VIADOTTO S.ANGELO
CONFIGURAZIONE ANTE OPERAM
SCALA 1:1000

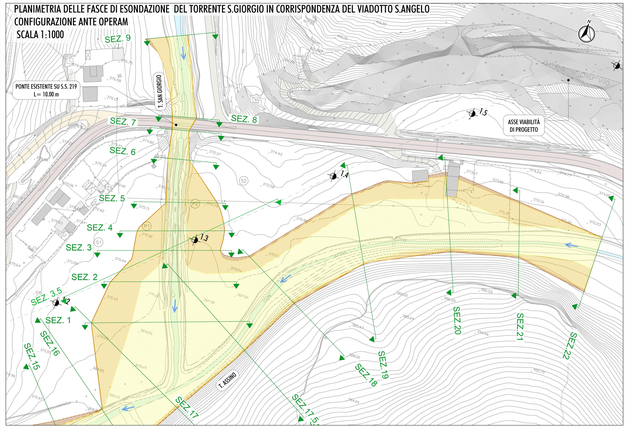

PLANIMETRIA DELLE FASCE DI ESONDAZIONE DEL TORRENTE S.GIORGIO IN CORRISPONDENZA DEL VIADOTTO S.ANGELO
CONFIGURAZIONE POST OPERAM RELATIVA AL PROGETTO DEFINITIVO
SCALA 1:1000

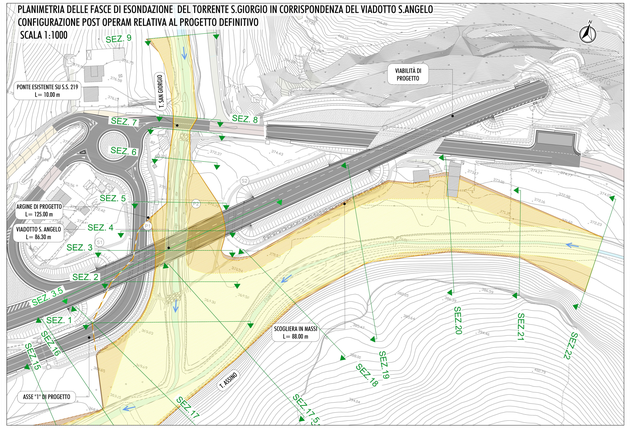

PLANIMETRIA DELLE FASCE DI ESONDAZIONE DEL TORRENTE S.GIORGIO IN CORRISPONDENZA DEL VIADOTTO S.ANGELO
CONFIGURAZIONE POST OPERAM RELATIVA AL PROGETTO ESECUTIVO
SCALA 1:1000

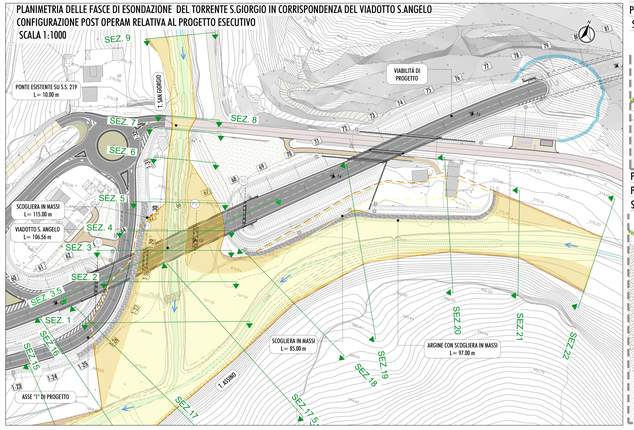

PARTICOLARE DELL' ARGINE CON SCOGLIERA A PROTEZIONE DEL NUCLEO ABITATO POTENZIALMENTE LAMBITO DALLA PIENA DEL T. ASSINO
SCALA 1:50

PARTICOLARE DELLA SCOGLIERA DI PROTEZIONE AL PIEDE DEL RILEVATO STRADALE DELL'ASSE PRINCIPALE ,POTENZIALMENTE LAMBITO DALLA PIENA DEL T. ASSINO
SCALA 1:50

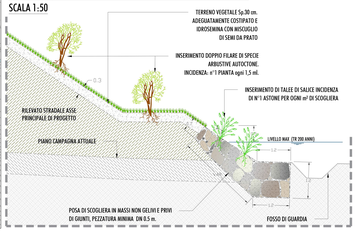

PARTICOLARE DELLA SCOGLIERA DI PROTEZIONE AL PIEDE DEL RILEVATO STRADALE DELL' ASSE "1", POTENZIALMENTE LAMBITO DALL'ONDA DI PIENA DEL T. ASSINO E T. SAN GIORGIO
SCALA 1:50

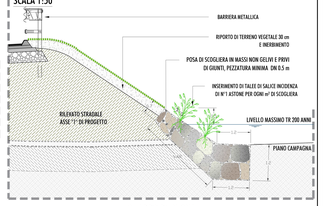

QUADRO D'UNIONE

LEGENDA

- FASCIA DI ESONDAZIONE Tr=50 anni
- FASCIA DI ESONDAZIONE Tr=200 anni
- FASCIA DI ESONDAZIONE Tr=500 anni
- CONFRONTO FASCIA DI ESONDAZIONE CON LO STATO DI FATTO Tr=200 anni
- CONFRONTO FASCIA DI ESONDAZIONE CON LO STATO DI FATTO Tr=500 anni
- VIABILITÀ DI PROGETTO
- SEZ. XX — SEZIONI IDRAULICHE RICAVATE DA RILIEVO CELERIMETRICO

SEZIONI IDRAULICHE NELLA CONFIGURAZIONE DI STATO DI FATTO - SCALA 1:200

SEZIONE N° 5 (T. San Giorgio)

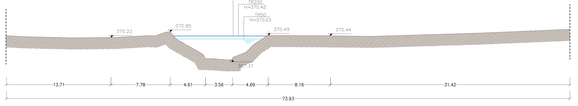

SEZIONE N° 3.5 RILEVATA IN ASSE STRADA (T. San Giorgio)

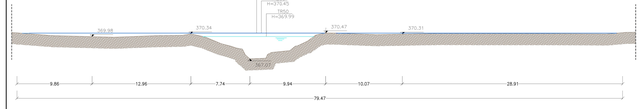

SEZIONE N° 2 (T. San Giorgio)

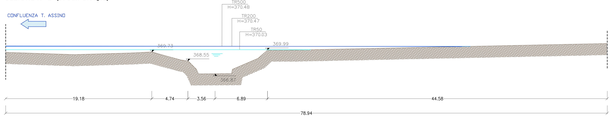

SEZIONE N° 20 (T. Assino)

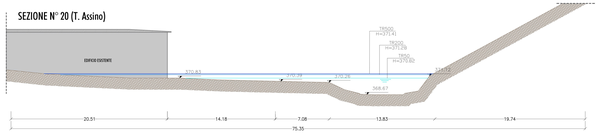

SEZIONE N° 19 (T. Assino)

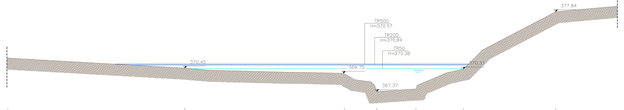

SEZIONI IDRAULICHE NELLA CONFIGURAZIONE DI STATO DI PROGETTO DEFINITIVO - SCALA 1:200

SEZIONE N° 5 (T. San Giorgio)

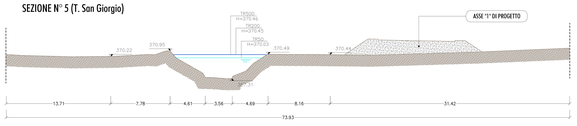

SEZIONE N° 3.5 RILEVATA IN ASSE STRADA (T. San Giorgio)

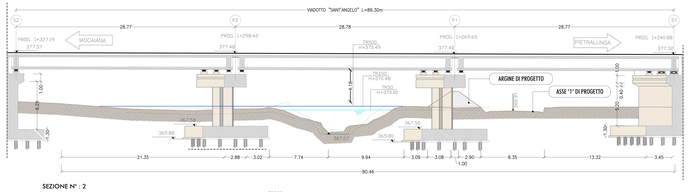
VIADOTTO "SANT'ANGELO" L=86.30m
S2
P2
P1
S1
28.77
28.77
28.77
PROG. +307.19
377.57
MOCAIANA
PROG. +298.42
377.48
PROG. +263.65
377.44
PIETRALUNGA
PROG. +240.88
377.38
TR500: H=378.49
TR200: H=378.00
TR50: H=378.00
TR20: H=378.00
ARGINE DI PROGETTO
ASSE "1" DI PROGETTO
365.88
367.67
365.61
367.74
365.61
367.67
365.61
367.74
365.61
367.67
365.88
367.67
365.61
367.74
365.61
367.67
365.88
367.67
365.61
367.74
365.61
367.67
365.88