SEZIONE TRASVERSALE A-A - BARRIERA SU RILEVATO
scala 1:25

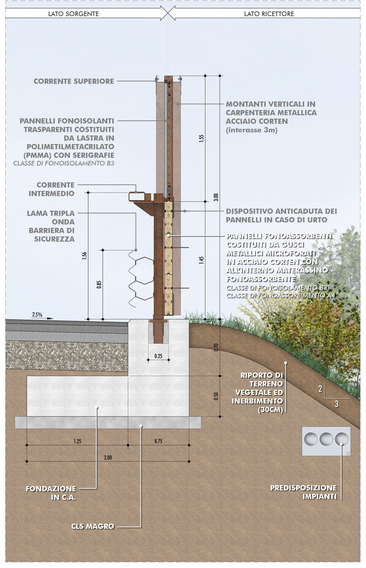

STRALCIO PLANIMETRICO
scala 1:1000

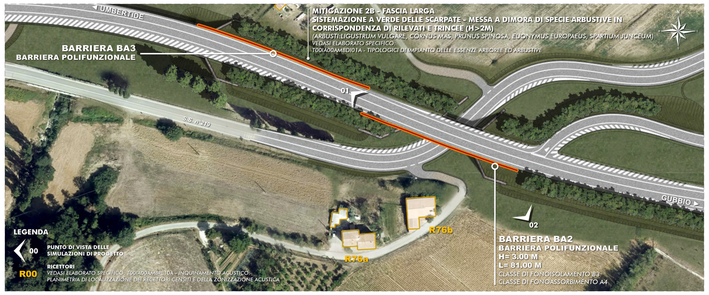

01. SIMULAZIONE VIRTUALE LATO SORGENTE

02. SIMULAZIONE VIRTUALE LATO RICETTORE

INQUADRAMENTO GENERALE

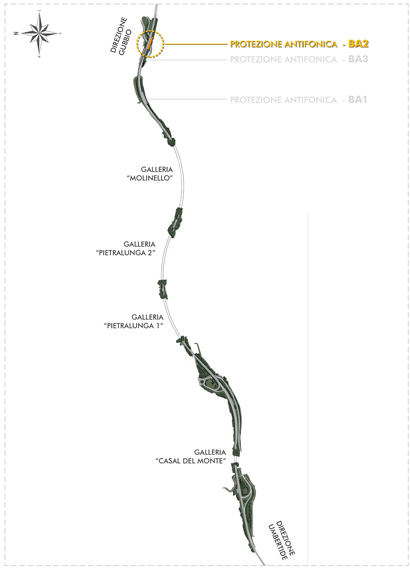

PROSPETTO COMPLESSIVO LATO SORGENTE
scala 1:100

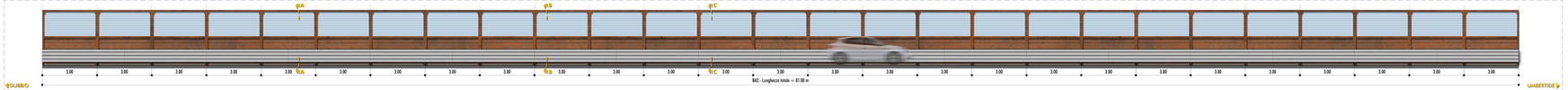

PROSPETTO COMPLESSIVO LATO RICETTORE
scala 1:100

SEZIONE TRASVERSALE B-B - BARRIERA SU MURO SOTTOPASSO
scala 1:25

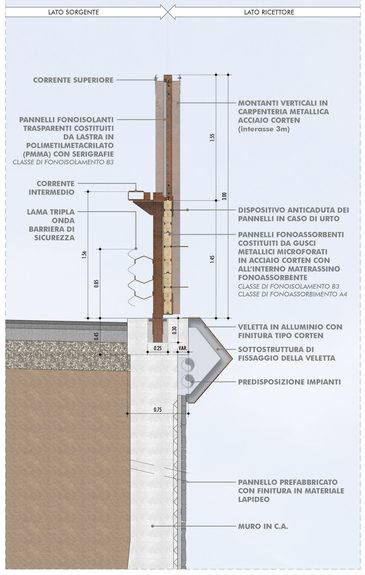

SEZIONE TRASVERSALE C-C - BARRIERA SU IMPALCATO SOTTOPASSO
scala 1:25

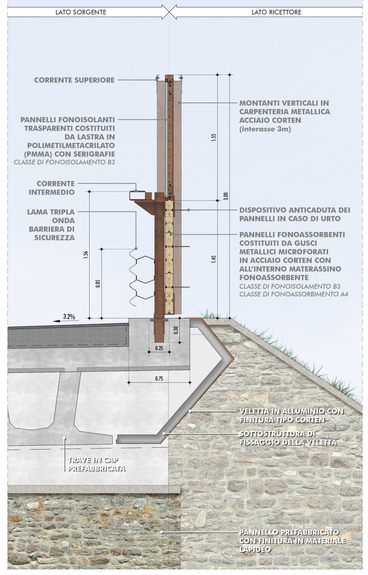

STRALCIO DI PROSPETTO - LATO SORGENTE
scala 1:25

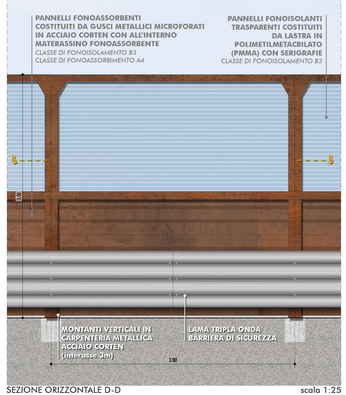

SEZIONE ORIZZONTALE D-D
scala 1:25

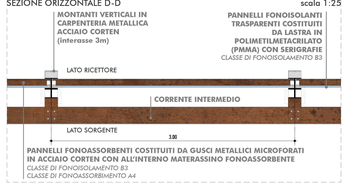

STRALCIO DI PROSPETTO TRATTO SU RILEVATO - LATO RICETTORE
scala 1:25

STRALCIO DI PROSPETTO TRATTO SU MURO - LATO RICETTORE
scala 1:25

STRALCIO DI PROSPETTO TRATTO SU IMPALCATO - LATO RICETTORE
scala 1:25

anas

REGIONE UMBRIA

STRADA S.S. N.219 "GUBBIO - PIAN D'ASSINO"
ADEGUAMENTO TRATTO GUBBIO-UMBERTIDE
2° LOTTO: MOCAIANA-UMBERTIDE - 1° STRALCIO: MOCAIANA-PIETRALUNGA
CIG 6038565077 - CUP F31B12000720001

SOGGETTO ATTUATORE ANAS S.p.A.

PROGETTO ESECUTIVO

IMPRESA:

COLLINI LAVORI S.p.A.

PROGETTAZIONE:

RESPONSABILE DELL'INTEGRAZIONE FRA LE VARIE PRESTAZIONI SPECIALISTICHE:
Ing. GIOVANNA CASSANI

PROGETTAZIONE OPERE IN SOTTERRANEO E GEOTECNICA:
Ing. GIOVANNA CASSANI

GEOLOGIA
Dott.ssa Geol. FIORENZA PENNINO

ROCKSOIL S.p.A.

ORDINE DEGLI INGEGNERI DELLA PROVINCIA DI MILANO
Dott. Ing. GIOVANNI CASSANI
Sez. A
n° A 20997

PROGETTAZIONE STRUTTURALE
Ing. PIER PAOLO CORCHIA

PROGETTAZIONE STRADALE, IDRAULICA DI PIATTAFORMA E IMPIANTI
Ing. FILIPPO VISARO

PROGETTAZIONE AMBIENTALE, PAESAGGISTICA E ARCHITETTONICA
Arch. SERGIO BECCARELLI

ORDINE DEGLI ARCHITETTI PIANIFICATORI PAESAGGISTI E CONSERVATORI DELLA PROVINCIA DI PISTOIA
ARCHITETTO SERGIO BECCARELLI

POLICREO
SOCIETÀ DI INGEGNERIA

CONSULENZE SPECIALISTICHE:

PIANO UTILIZZO TERRE E ROCCE DA SCAVO
Dott. Geol. CARLO CALEFFI
ENGEO srl

ARCHEOLOGIA
Dott.ssa Archeologa FRANCESCA GERMINI

ACUSTICA
Ing. GIOVANNI BRIANTI
POLICREO srl

ASPETTI ENERGETICI E PRESTAZIONALI
Ing. SANDRO DE FEO
TKP turnkey projects engineering srl

SICUREZZA
Ing. GIUSEPPE OLIVA
OLIVA & ASSOCIATI

INTERVENTI DI MITIGAZIONE
INQUINAMENTO ACUSTICO: PROTEZIONE ANTIFONICA BA2
STRALCIO PLANIMETRICO, PROSPETTO COMPLESSIVO, SEZIONI TIPO E DETTAGLI

RESPONSABILE DEL PROCEDIMENTO: *Ing. A.SCALAMANDRE'*

CODICE PROGETTO			NOME FILE	REVISIONE	SCALA
PROGETTO	LIV. PROG.	N. PROG.	T00_IA00_AMB_DI14_A.indd		
DPPG05	E	1701	CODICE ELAB. T00 IA00AMBD I 14	A	Varie

REV.	DESCRIZIONE	DATA	REDATTO	VERIFICATO	APPROVATO
A	EMISSIONE	11/12/2017	FORNACIARI	BECCARELLI	CASSANI