STRALCIO PLANIMETRICO

scala 1:1000

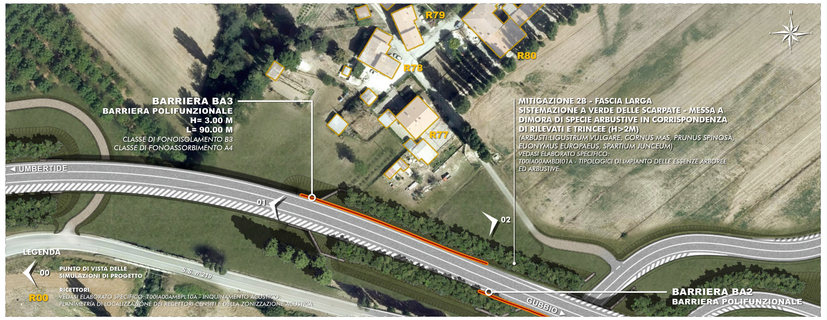

01. SIMULAZIONE VIRTUALE LATO SORGENTE

02. SIMULAZIONE VIRTUALE LATO RICETTORE

INQUADRAMENTO GENERALE

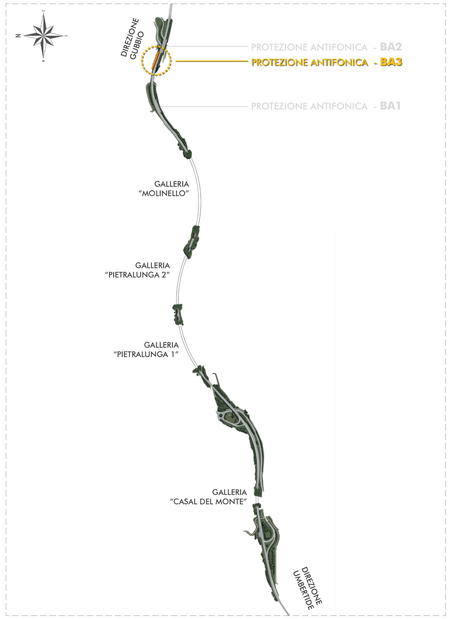

PROSPETTO COMPLESSIVO LATO SORGENTE

scala 1:100

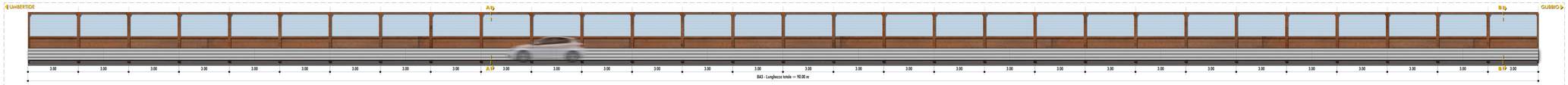

PROSPETTO COMPLESSIVO LATO RICETTORE

scala 1:100

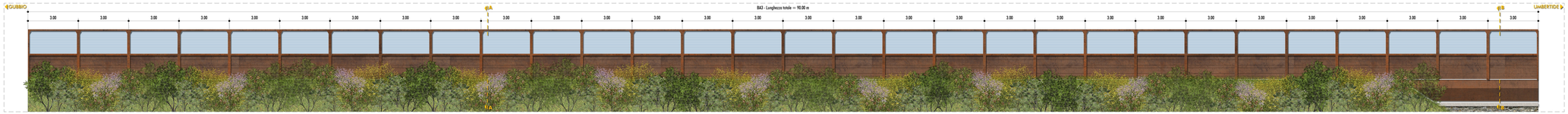

SEZIONE TRASVERSALE A-A - BARRIERA SU RILEVATO

scala 1:25

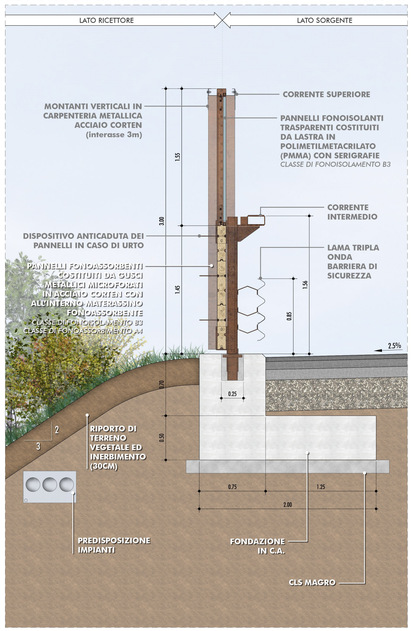

SEZIONE TRASVERSALE B-B - BARRIERA SU SPALLA VIADOTTO

scala 1:25

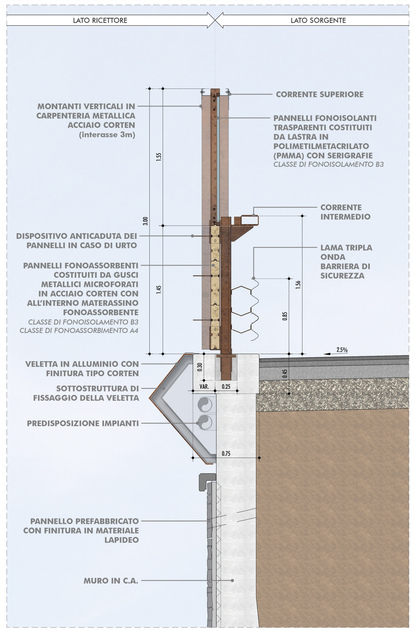

STRALCIO DI PROSPETTO - LATO SORGENTE

scala 1:25

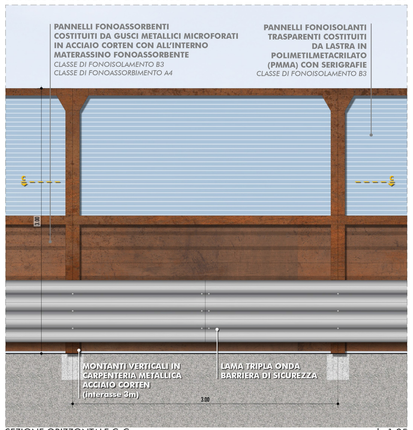

SEZIONE ORIZZONTALE C-C

scala 1:25

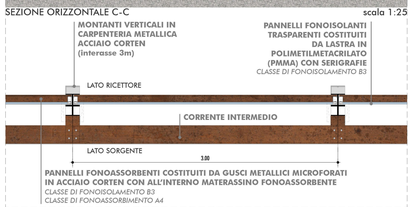

STRALCIO DI PROSPETTO TRATTO SU RILEVATO - LATO RICETTORE

scala 1:25

STRALCIO DI PROSPETTO TRATTO SU SPALLA VIADOTTO - LATO RICETTORE

scala 1:25

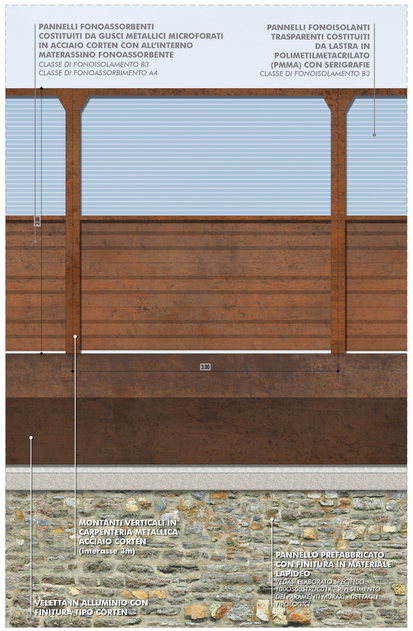

anas

REGIONE UMBRIA

STRADA S.S. N.219 "GUBBIO - PIAN D'ASSINO"
ADEGUAMENTO TRATTO GUBBIO-UMBERTIDE
2° LOTTO: MOCAIANA-UMBERTIDE - 1° STRALCIO: MOCAIANA-PIETRALUNGA
CIG 6038565D77 - CUP F31B12000720001

SOGGETTO ATTUATORE ANAS S.p.A.

PROGETTO ESECUTIVO

IMPRESA:

COLLINI LAVORI S.p.A.

PROGETTAZIONE:

RESPONSABILE DELL'INTEGRAZIONE FRA LE VARIE PRESTAZIONI SPECIALISTICHE
Ing. GIOVANNA CASSANI

PROGETTAZIONE OPERE IN SOTTERRANEO E PROGETTAZIONE GEOTECNICA
Ing. GIOVANNA CASSANI

GEOLOGIA
Dott.ssa Geol. FIORENZA PENNINO

ROCKSOIL S.p.A.

ORDINE DEGLI INGEGNERI DELLA PROVINCIA DI MILANO
DOTT. ING. CASSANI GIOVANNA
SEZIONE A
N° A 20997

ORDINE DEGLI ARCHITETTI PIANIFICATORI PAESAGGISTI E CONSERVATORI PROVINCIA DI FERMO
ARCHITETTO SERGIO BECCARELLI

PROGETTAZIONE STRUTTURALE
Ing. PIER PAOLO CORONA

PROGETTAZIONE STRADALE, IDRAULICA DI PIATTAFORMA E IMPIANTI
Ing. FILIPPO VIARO

PROGETTAZIONE AMBIENTALE PAESAGGISTICA E ARCHITETTONICA
Arch. SERGIO BECCARELLI

POLICREO SOCIETÀ DI INGEGNERIA E CONSULENZA

CONSULENZE SPECIALISTICHE:

PIANO UTILIZZO TERRE E ROCCE DA SCAVO
Dott. Geol. CARLO CALEFFI
ENGEO srl

ARCHEOLOGIA
Dott.ssa Archeologa FRANCESCA GERMINI

ACUSTICA
Ing. GIOVANNI BRIANTI
POLICREO srl

ASPETTI ENERGETICI E PRESTAZIONALI
Ing. SANDRO DE FEO
TKP turnkey projects engineering srl

SICUREZZA
Ing. GIUSEPPE OLIVA
OLIVA & ASSOCIATI

INTERVENTI DI MITIGAZIONE
INQUINAMENTO ACUSTICO: PROTEZIONE ANTIFONICA BA3
STRALCIO PLANIMETRICO, PROSPETTO COMPLESSIVO, SEZIONI TIPO E DETTAGLI

RESPONSABILE DEL PROCEDIMENTO: *Ing. A.SCALAMANDRE'*

CODICE PROGETTO				NOME FILE	REVISIONE	SCALA
PROGETTO	LIV. PROG.	N. PROG.		T00_IA00_AMB_DI15_A.indd		
DPPG05	E	1701		CODICE ELAB. T00 I A00 AMB DI 15	A	Varie

REV.	DESCRIZIONE	DATA	REDATTO	VERIFICATO	APPROVATO
A	EMISSIONE	11/12/2017	FORNACIARI	BECCARELLI	CASSANI