

Il presente disegno e' di proprieta' aziendale - La Societa' tutelera' i propri diritti a termini di legge.

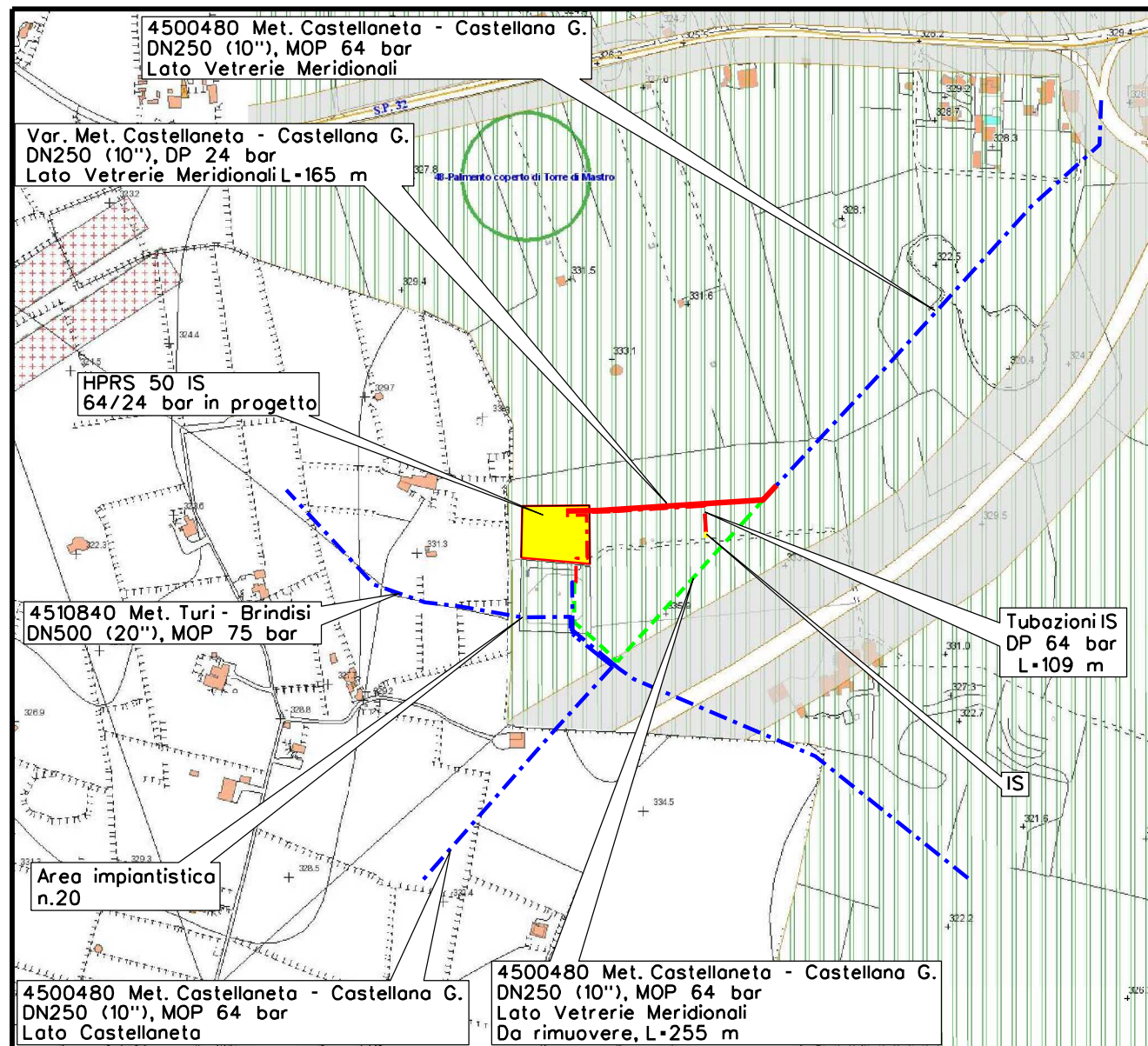

STRALCIO PIANO REGOLATORE GENERALE  
 COMUNI DI CASTELLANA GROTTE E PUTIGNANO  
 Scala 5000

DISEGNI DI RIFERIMENTO	N°

LEGENDA:

Comune di Castellana Grotte

Zone agricole normali: E1

Fascia di rispetto a protezione della sede stradale e ferroviaria

Comune di Putignano

Zona E1 - Zone agricole produttive

Vincolo Fascia Rispetto Strada di Progetto



02	08-06-18	EMISSIONE PER INTEGRAZIONI	SUIGI	STROPPA	CAPRIOTTI
01	04-05-18	RIEMISSIONE	SUIGI	STROPPA	CAPRIOTTI
00	15-11-17	EMISSIONE	SUIGI	STROPPA	CAPRIOTTI
INDICE	DATA	R E V I S I O N I	ELABORATO	VERIFICATO	APPROVATO
Dis.			PG-PRG-104		
Fg.			1 di 1		
Comm.			NR /17077		
MET. CASTELLANETA - CASTELLANA GROTTE DN 250 (10'')			INDICE		
Inserimento impianto HPRS 50 IS 64/24 bar			00	01	02
STRUMENTI DI PIANIFICAZIONE URBANISTICA			Scala 1:5000		
Sostituisce il .....			Sostituito dal .....		