



Contraente: 	Progetto: IMPIANTO DI RIDUZIONE HPRS 50 – IS 64/24 bar DI CASTELLANA GROTTA (BA).		Cliente: 
	N° Contratto : N° Commessa :		
N° documento: 03429-ENV-RE-000-201	Foglio 1 di 7	Data 03/05/2018	N° documento Cliente: RE-AC-001

ALLEGATO 3
 POSTAZIONI DEI PUNTI DI MISURA, REPORT FOTOGRAFICO DELLO STATO DEI
 LUOGHI E DATI DI TRAFFICO SUI RECETTORI MONITORATI

00	03/05/2018	EMISSIONE	MAINO	ANTOGNOLI	CAPRIOTTI
REV	DATA	TITOLO REVISIONE	PREPARATO	CONTROLLATO	APPROVATO.

IMPIANTO DI RIDUZIONE HPRS 50 – IS 64/24 bar DI CASTELLANA GROTTA (BA).

ALLEGATO 3

STRALCI POSTAZIONI DEI PUNTI DI MISURA, REPORT FOTOGRAFICO DELLO STATO DEI LUOGHI E DATI DI TRAFFICO SUI RECETTORI MONITORATI.

N° Documento: 03429-ENV-RE-000-201	Foglio 2 di 7	Rev.:	N° Documento Cliente: RE-AC-001
		00	

INDICE

POSTAZIONI E PUNTI DI MISURA.

- Fig. 1- Postazione 1: Punto P1 e Punto P2.
- Fig. 2 - Postazione 2: Punto P3 e Punto P4.
- Fig. 3 - Postazione 3: Punto P5 e distanze con strada Comunale Giampietro e Punto P6 distanze con strada S.P n.° 32.

REPORT FOTOGRAFICO DELLO STATO DEI LUOGHI.

- Foto 1 - Vista frontale Recettore A1.
- Foto 2 – Vista frontale Recettore A2.
- Foto 3 - Vista Lato Nord impianto SNAM esistente.
- Foto 4 - Vista Lato Sud impianto SNAM esistente.
- Foto 5 - Vista Lato Est impianto SNAM esistente.
- Foto 6 – Vista Lato Ovest impianto SNAM esistente.
- Foto 7 – Vista frontale valvole di riduzione esistenti insonorizzate.
- Foto 8 – Vista frontale impianto di regolazione PID esistente.
- Foto 9 – Vista Strada Provinciale S.P32.
- Foto 10 – Vista frontale ingresso impianto esistente.

DATI DI TRAFFICO VEICOLARE.

- Tab. 1 – Rilievo S.P. n.° 32.

IMPIANTO DI RIDUZIONE HPRS 50 – IS 64/24 bar DI CASTELLANA GROTTE (BA).

ALLEGATO 3

STRALCI POSTAZIONI DEI PUNTI DI MISURA, REPORT FOTOGRAFICO DELLO STATO DEI LUOGHI E DATI DI TRAFFICO SUI RECETTORI MONITORATI.

N° Documento:
03429-ENV-RE-000-201

Foglio
3 di 7

Rev.:
00

N° Documento Cliente:
RE-AC-001

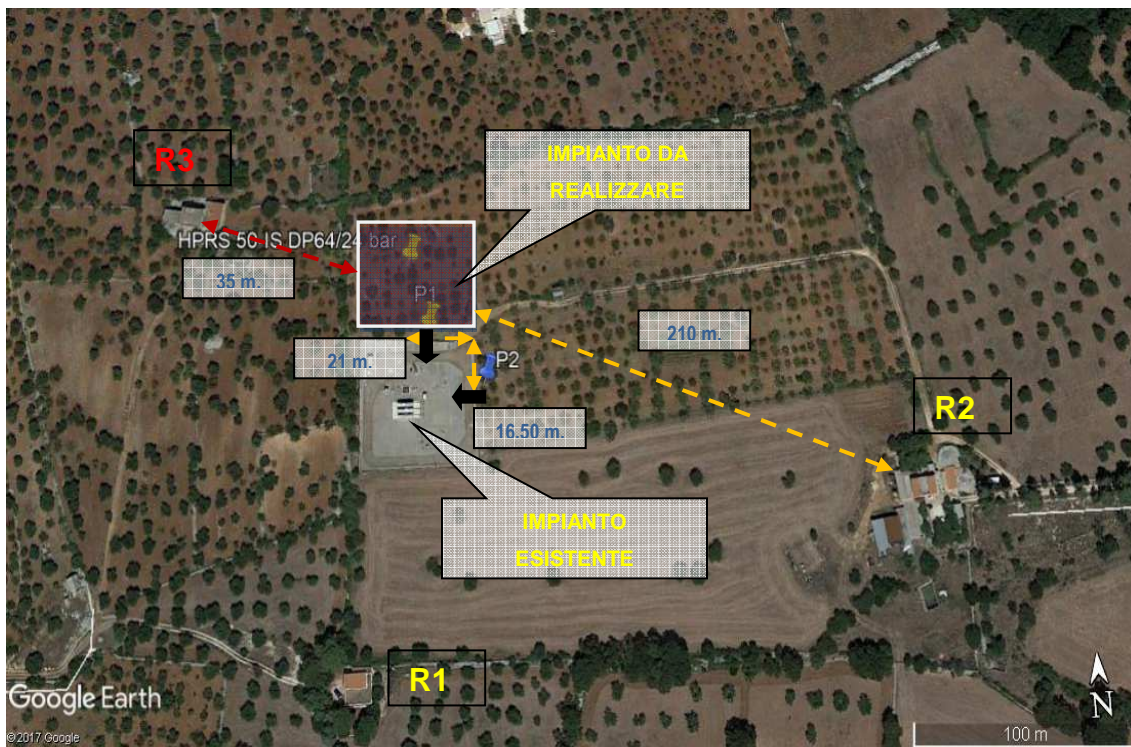

Fig. 1 - Postazione 1: Punto P1 e Punto P2.



Fig. 2 - Postazione 2: Punto P3 e Punto P4.

IMPIANTO DI RIDUZIONE HPRS 50 – IS 64/24 bar DI CASTELLANA GROTTE (BA).

ALLEGATO 3

STRALCI POSTAZIONI DEI PUNTI DI MISURA, REPORT FOTOGRAFICO DELLO STATO DEI LUOGHI E DATI DI TRAFFICO SUI RECETTORI MONITORATI.

N° Documento:

03429-ENV-RE-000-201

Foglio

4

di

7

Rev.:

00

N° Documento Cliente:

RE-AC-001



Fig. 3 - Postazione 3: Punto P5 e distanze con strada Comunale Giampietro e Punto P6 distanze con strada S.P n.° 32.

IMPIANTO DI RIDUZIONE HPRS 50 – IS 64/24 bar DI CASTELLANA GROTTA (BA).

ALLEGATO 3

STRALCI POSTAZIONI DEI PUNTI DI MISURA, REPORT FOTOGRAFICO DELLO STATO DEI LUOGHI E DATI DI TRAFFICO SUI RECETTORI MONITORATI.

N° Documento:

03429-ENV-RE-000-201

Foglio

5 di 7

Rev.:

00

N° Documento Cliente:

RE-AC-001

REPORT FOTOGRAFICO DELLO STATO DEI LUOGHI.



Foto 1: Vista frontale Recettore R1.



Foto 2: Vista frontale Recettore R2.



Foto 3: Vista Lato NORD impianto SNAM esistente.



Foto 4: Vista Lato SUD impianto SNAM esistente.



Foto 5: Vista Lato EST impianto SNAM esistente.



Foto 6: Vista Lato OVEST impianto SNAM esistente.

IMPIANTO DI RIDUZIONE HPRS 50 – IS 64/24 bar DI CASTELLANA GROTTA (BA).

ALLEGATO 3

STRALCI POSTAZIONI DEI PUNTI DI MISURA, REPORT FOTOGRAFICO DELLO STATO DEI LUOGHI E DATI DI TRAFFICO SUI RECETTORI MONITORATI.

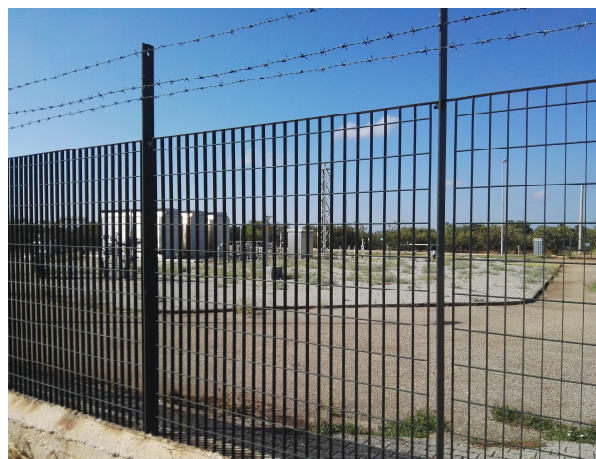
N° Documento: 03429-ENV-RE-000-201	Foglio 6 di 7	Rev.:	N° Documento Cliente: RE-AC-001
		00	



Foto 7: Vista frontale valvole di riduzione esistenti insonorizzate.



Foto 8: Vista frontale impianto di regolazione PID esistente.

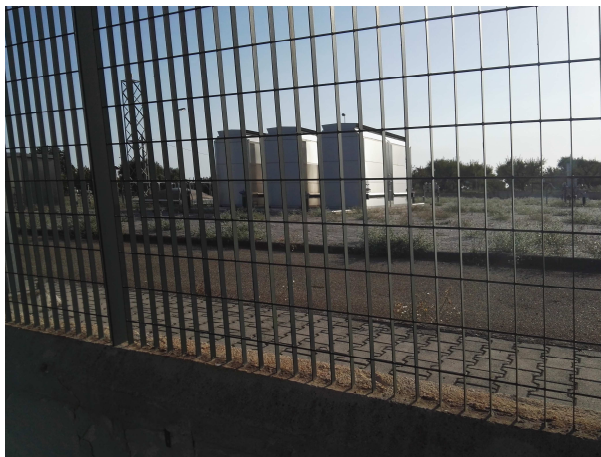

Foto 9: Vista Strada Provinciale S.P32.



Foto 10: Vista frontale ingresso impianto esistente

IMPIANTO DI RIDUZIONE HPRS 50 – IS 64/24 bar DI CASTELLANA GROTTE (BA).							
ALLEGATO 3							
STRALCI POSTAZIONI DEI PUNTI DI MISURA, REPORT FOTOGRAFICO DELLO STATO DEI LUOGHI E DATI DI TRAFFICO SUI RECETTORI MONITORATI.							
N° Documento: 03429-ENV-RE-000-201		Foglio 7 di 7		Rev.:		N° Documento Cliente: RE-AC-001	
				00			

DATI DI TRAFFICO VEICOLARE.

Rilievo eseguito il 15/09/2017 – 16/09/2017
 Sorgente: Strada Provinciale N.° 32
 Direttrice: **Nord - Sud**

Direzione Nord (Castellana Grotte)	Misura	Inizio	Fine	Veicoli Leggeri	Veicoli Pesanti	Altro	Traffico orario pesato	
	Mis.6	18:31	18:46	39	0	0	156	
Mis.12	20:55	21:10	30	0	1	132		
Mis.25	09:48	10:03	19	1	1	112		
Mis.36	14:21	14:36	23	0	3	128		
Totale (Traffico Orario pesato)							132	
Mis.13	21:50	22:05	4	0	0	16		
Mis.19	00:07	00:22	6	0	0	24		
Totale (Traffico Orario pesato)							20	
Direzione Sud (Turi)	Misura	Inizio	Fine	Veicoli Leggeri	Veicoli Pesanti	Altro	Traffico orario pesato	
	Mis.6	18:31	18:46	37	0	2	172	
	Mis.12	20:55	21:10	31	0	0	124	
	Mis.25	09:48	10:03	28	1	0	136	
	Mis.36	14:21	14:36	23	0	3	128	
	Totale (Traffico Orario pesato)							140
	Mis.13	21:50	22:05	11	1	1	80	
	Mis.19	00:07	00:22	8	0	0	32	
	Totale (Traffico Orario pesato)							56

Tab. 1 - Rilievo S.P. n.° 32.