



# RILIEVO FONOMETRICO

Scheda di campionamento n° : 712

Località: Sannazzaro de' Burgondi

Data: 09/11/2005

Campagna : Fonometrie perimetrali esterno raffineria

Postazione : 02

Cod : P9

Periodo di misura: 14-22

Descrizione : lato sud est scarica

Certificato n° : 119/ENI/2005

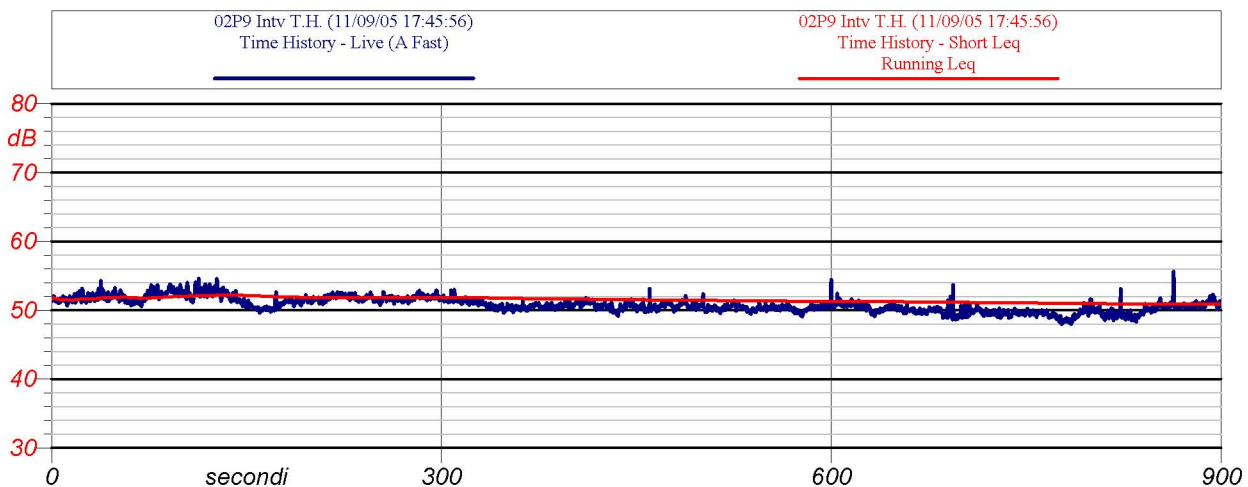

Inizio-fine misura: 17.46-18.01

Velocità del vento : 0.05 m/s

Leq: 50.9 dB(A)

Direzione del vento : NO

NOTE: rumore di fondo raffineria e impianto a NO

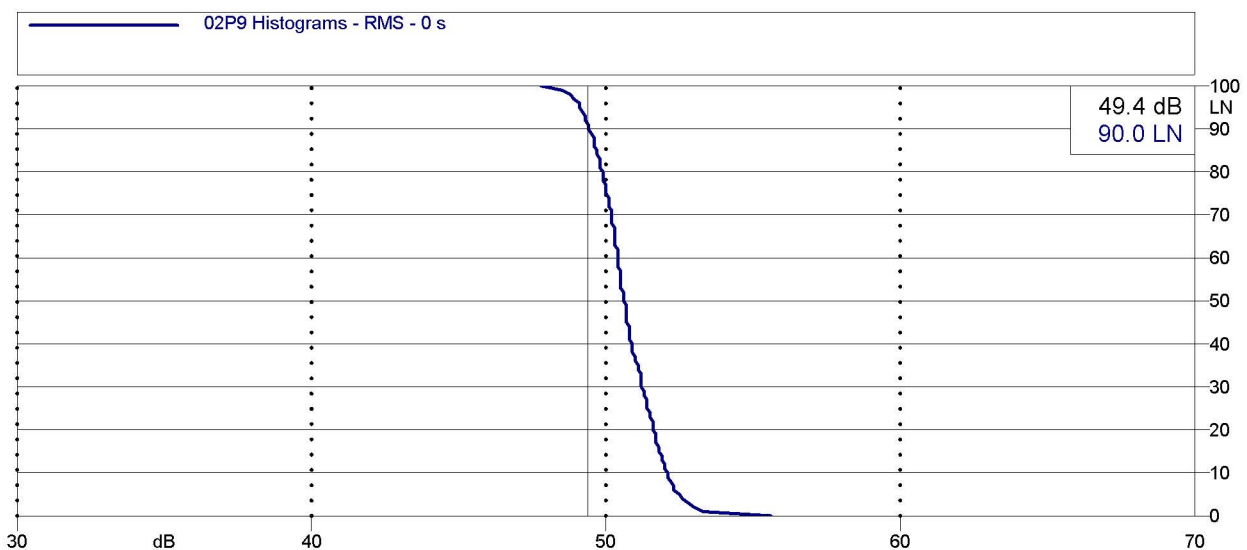

Analisi statistica



ENI S.p.A.  
 Divisione Refining & Marketing  
 Raffineria di Sannazzaro

# RILIEVO FONOMETRICO

Scheda di campionamento n° : 712

Data: 09/11/2005

Località: Sannazzaro de' Burgondi

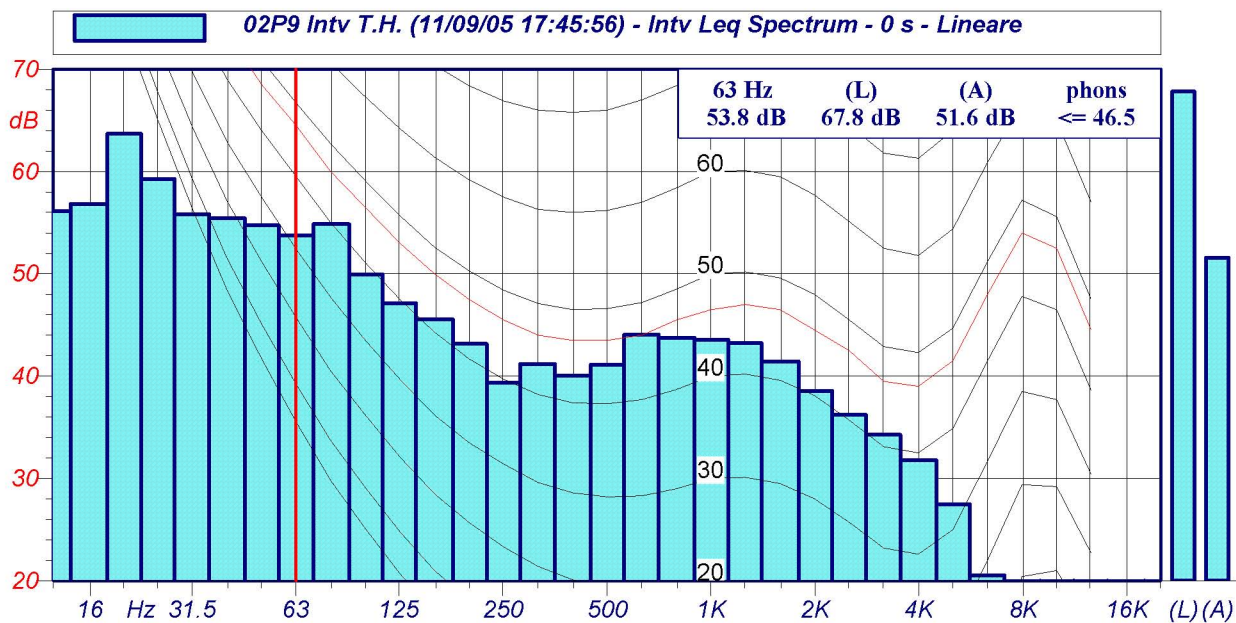

Spettri a 1/3 d'ottava

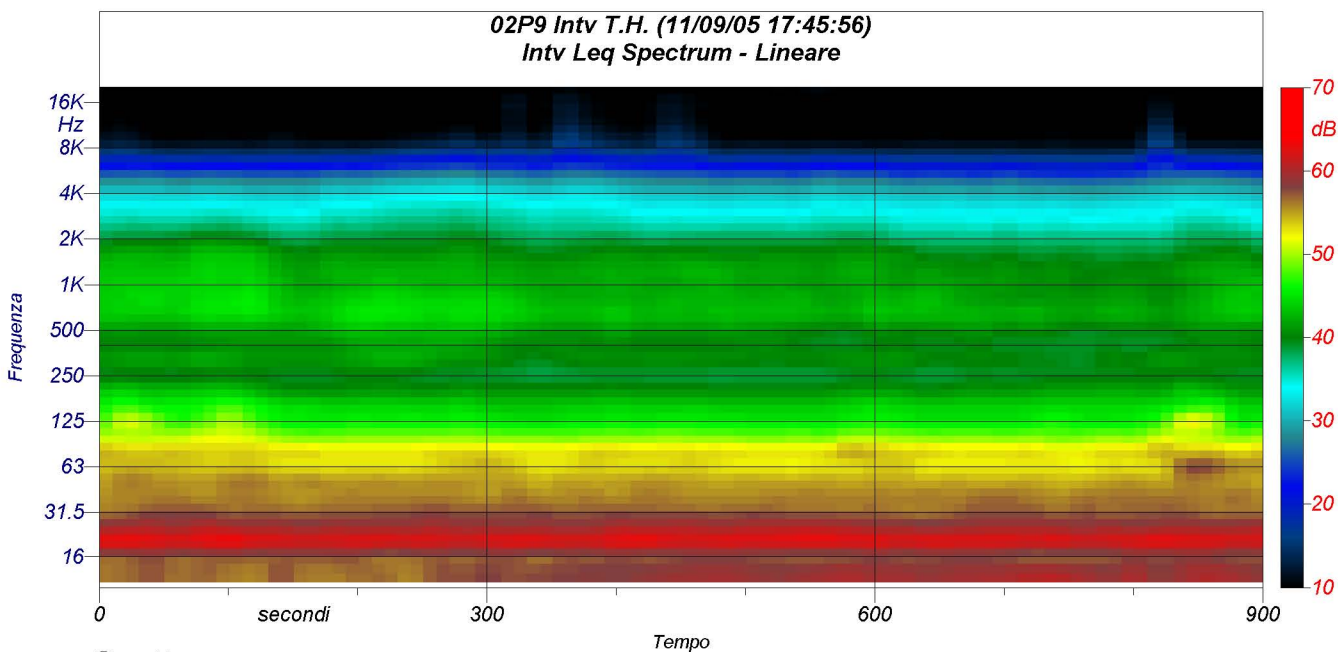

Spettrogramma