



ENI S.p.A.
Divisione Refining & Marketing
Raffineria di Sannazzaro

RILIEVO FONOMETRICO

Scheda di campionamento n° : 751

Data: 10/11/2005

Località: Sannazzaro de' Burgondi

Campagna : Fonometrie perimetrali esterno raffineria

Postazione : 02

Cod : M10

Periodo di misura: 06-14

Descrizione : lato sud-est discarica

Certificato n° : 155/ENI/2005

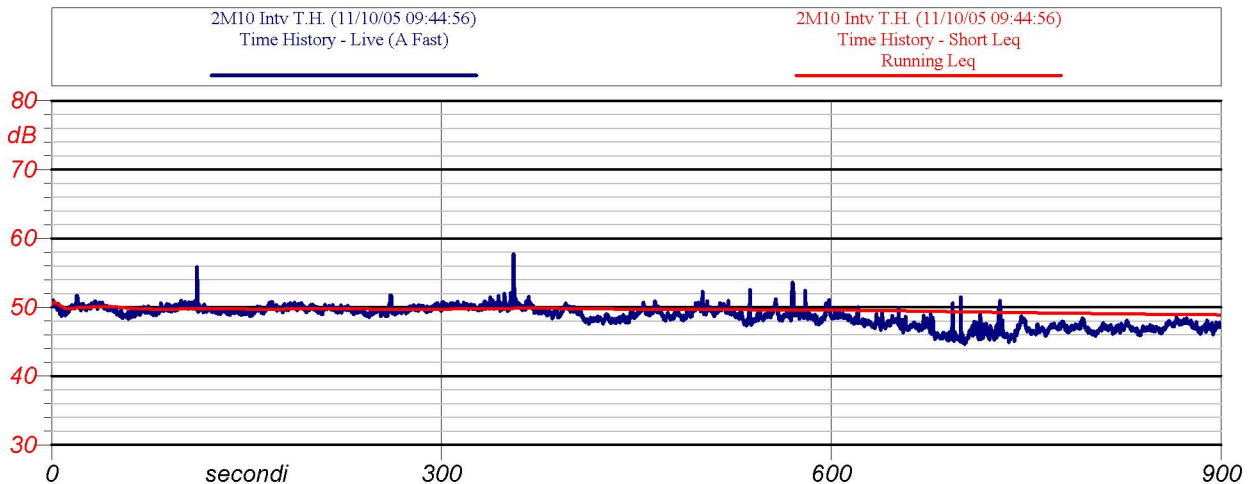

Inizio-fine misura: 9:45 - 10:00

Velocità del vento : 0,8 m/s

Leq: 48.9 dB(A)

Direzione del vento : O

NOTE: rumore di fondo continuo da AIR-LIQUIDE

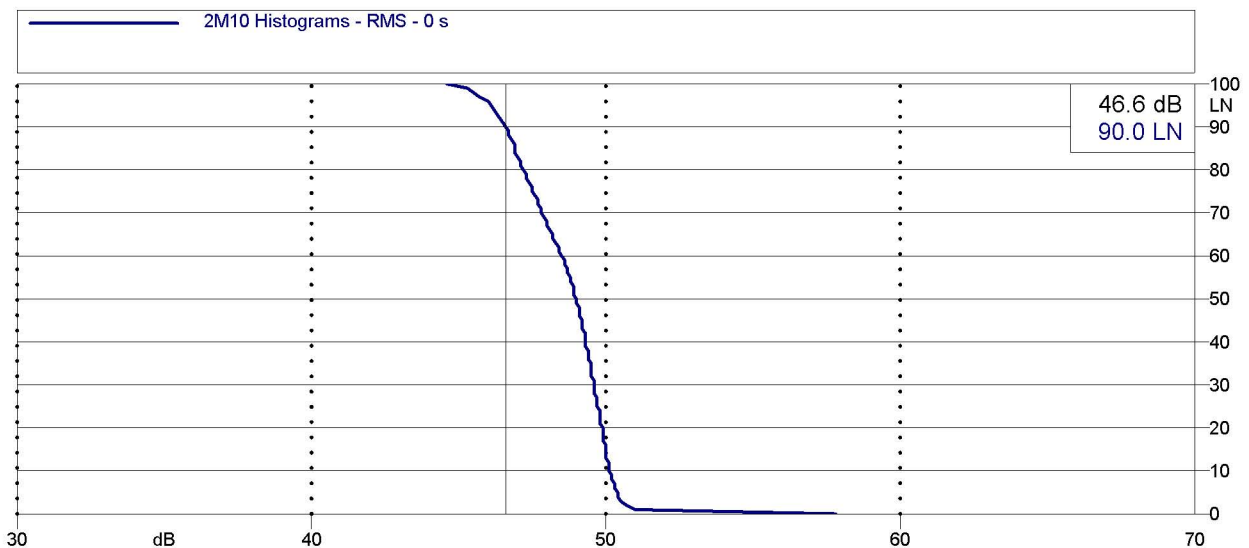

Analisi statistica





ENI S.p.A.
Divisione Refining & Marketing
Raffineria di Sannazzaro

RILIEVO FONOMETRICO

Scheda di campionamento n° : 751

Data: 10/11/2005

Località: Sannazzaro de' Burgondi

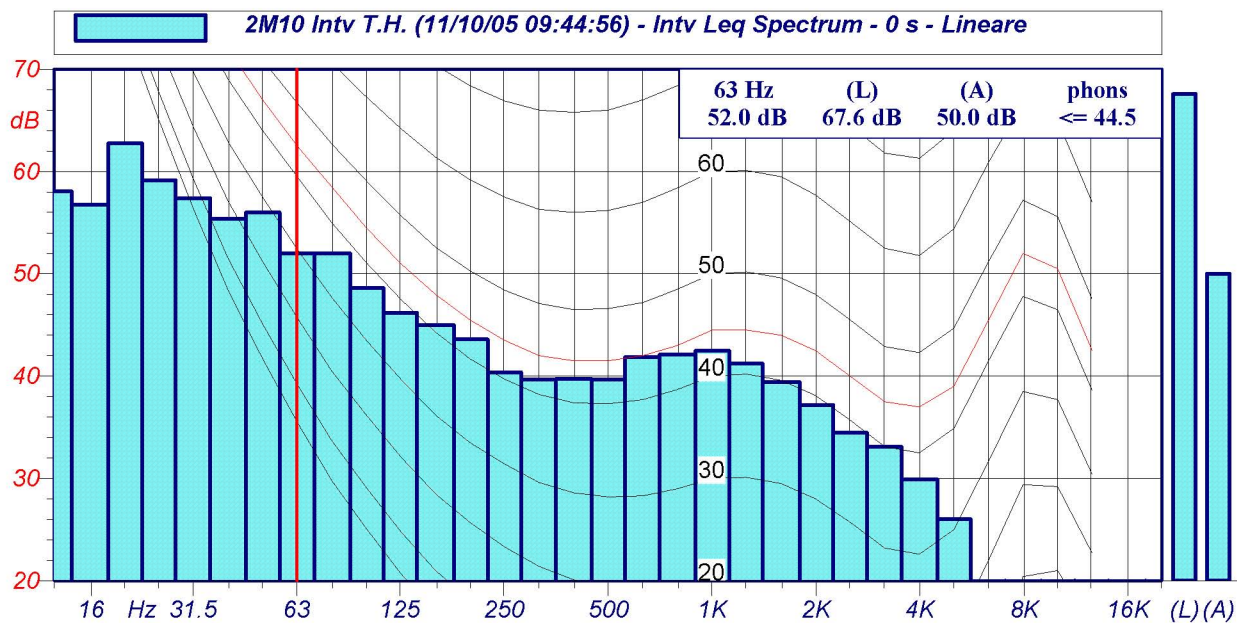

Spettri a 1/3 d'ottava

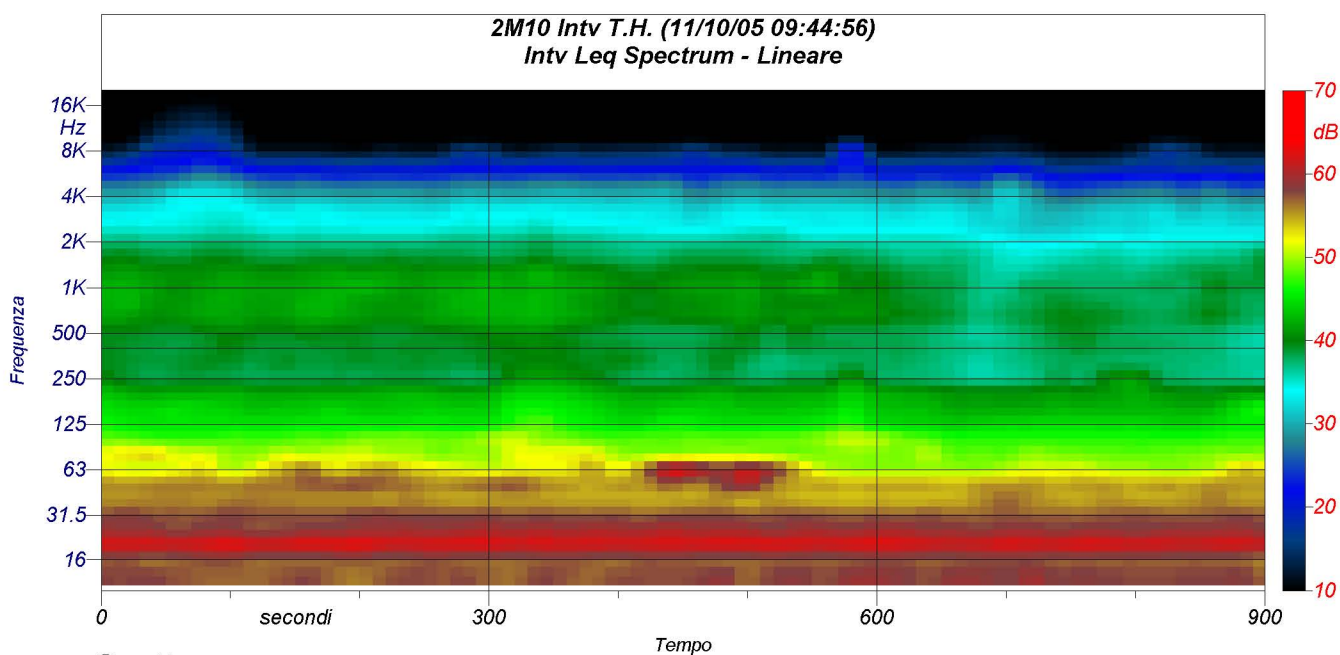

Spettrogramma