



ENI S.p.A.  
 Divisione Refining & Marketing  
 Raffineria di Sannazzaro

# RILIEVO FONOMETRICO

Scheda di campionamento n° : 632

Data: 08/11/2005

Località: Sannazzaro de' Burgondi

Campagna : Fonometrie perimetrali esterno raffineria

Postazione : 02

Cod : M8

Periodo di misura: 06-14

Descrizione : lato sud est scarica

Certificato n° : 045/ENI/2005

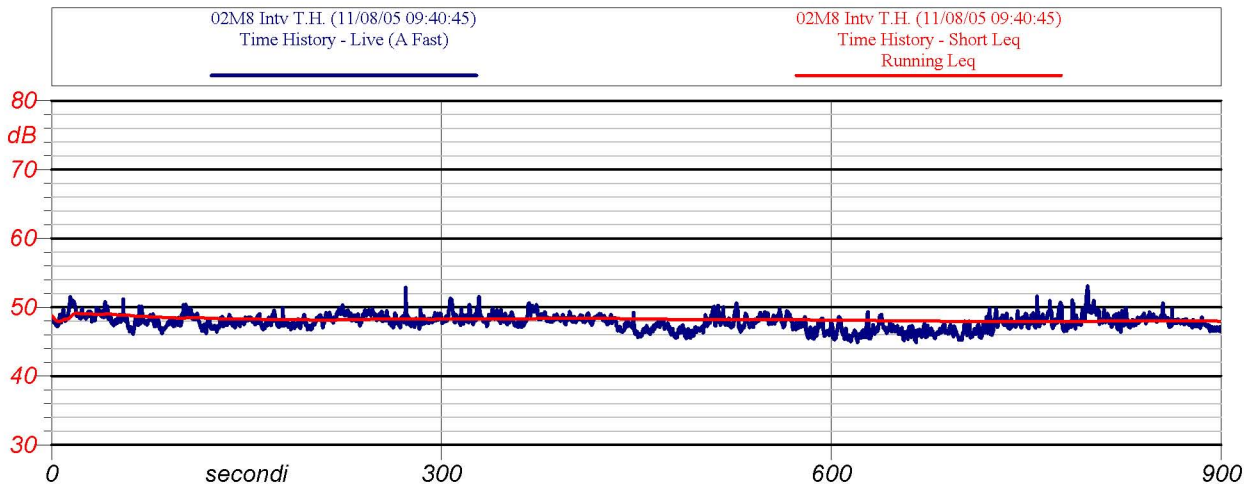

Inizio-fine misura: 09.41-09.56

Velocità del vento : 0.09 m/s

Leq: 48.0 dB(A)

Direzione del vento : 0

NOTE:

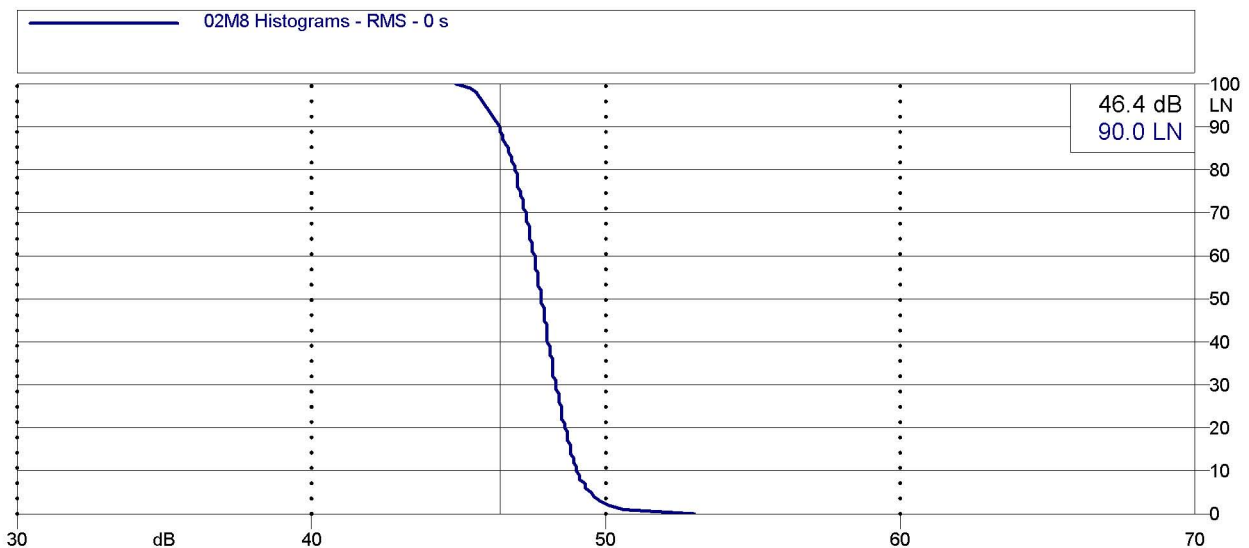

Analisi statistica





ENI S.p.A.  
Divisione Refining & Marketing  
Raffineria di Sannazzaro

# RILIEVO FONOMETRICO

Scheda di campionamento n° : 632

Data: 08/11/2005

Località: Sannazzaro de' Burgondi

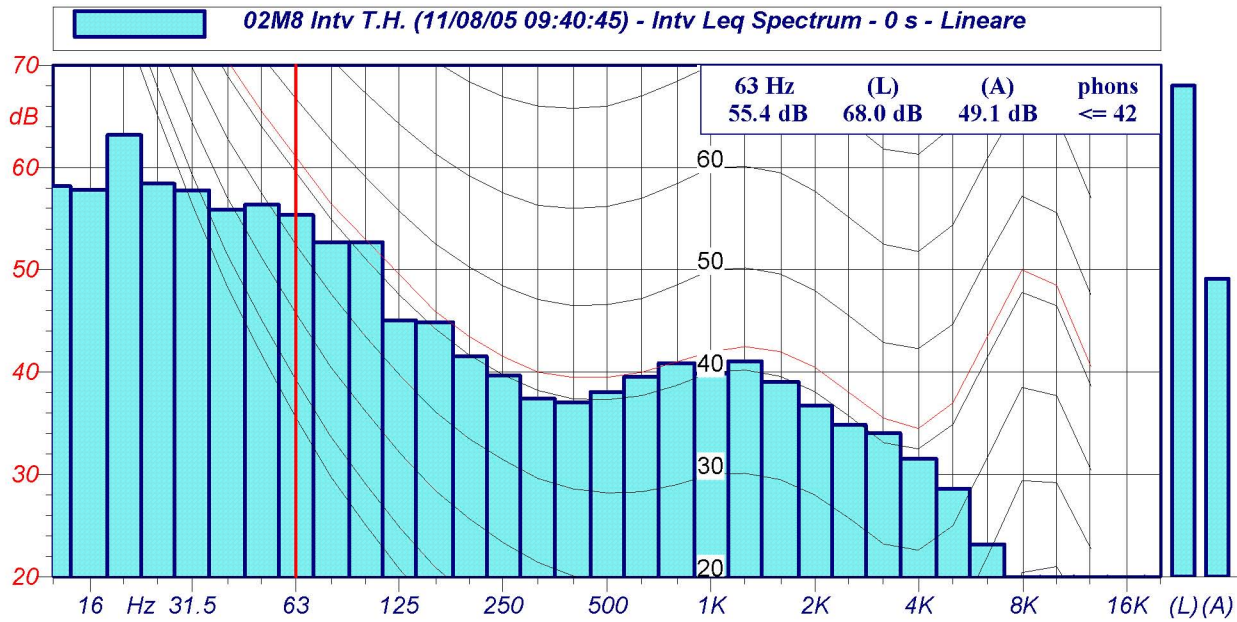

Spettri a 1/3 d'ottava

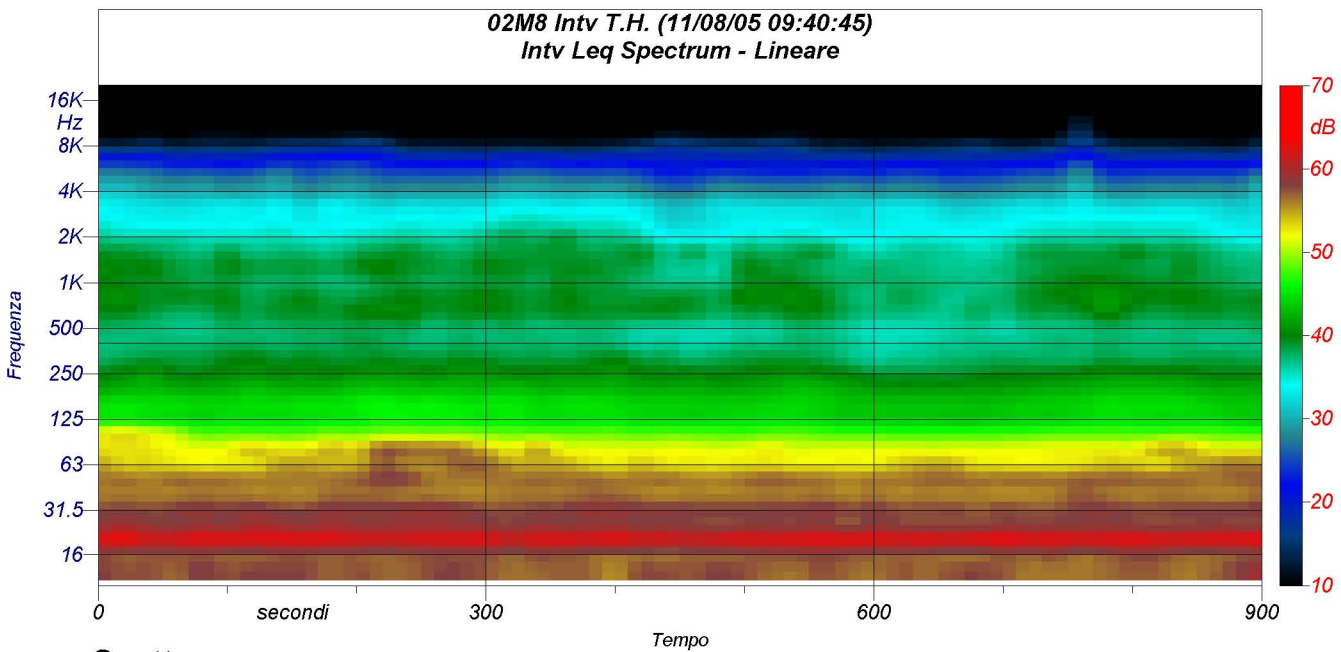

Spettrogramma