



RILIEVO FONOMETRICO

Scheda di campionamento n° : 706

Località: Sannazzaro de' Burgondi

Data: 09/11/2005

Campagna : Fonometrie perimetrali esterno raffineria

Postazione : 25

Cod : P9

Periodo di misura: 14-22

Descrizione : esterno raffineria angolo pozzo C

Certificato n° : 113/ENI/2005

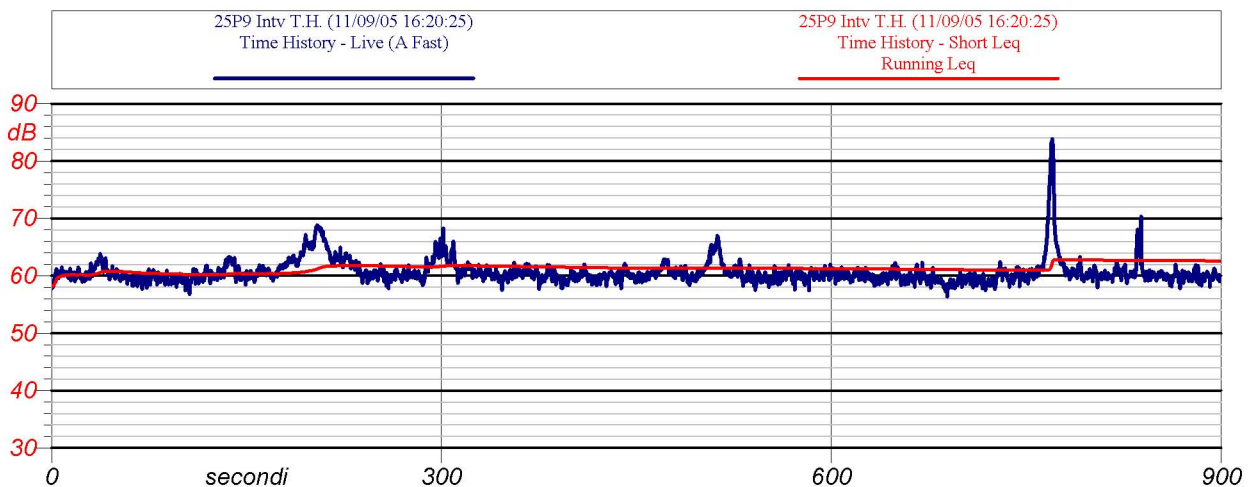

Inizio-fine misura: 16.21-16.36

Velocità del vento : 0.06 m/s

Leq: 62.5 dB(A)

Direzione del vento : SE

NOTE: rumore di sfiati dalla raffineria; camion 180 s, 290 s, 500 s
treno in transito 763 s
fischi del treno 833 s

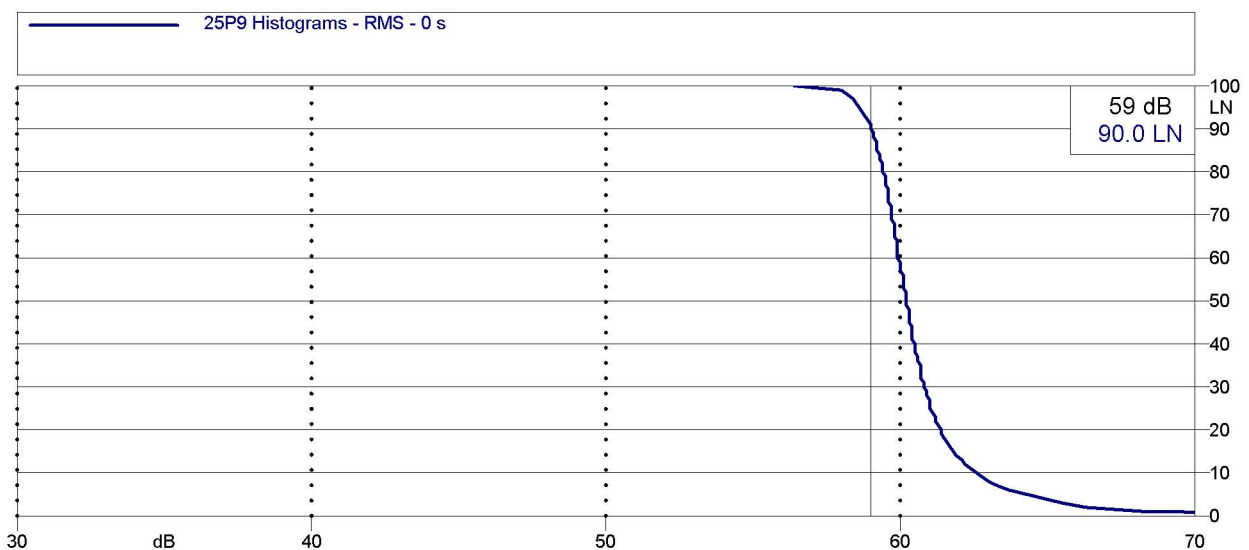

Analisi statistica



ENI S.p.A.
Divisione Refining & Marketing
Raffineria di Sannazzaro

RILIEVO FONOMETRICO

Scheda di campionamento n° : 706

Data: 09/11/2005

Località: Sannazzaro de' Burgondi

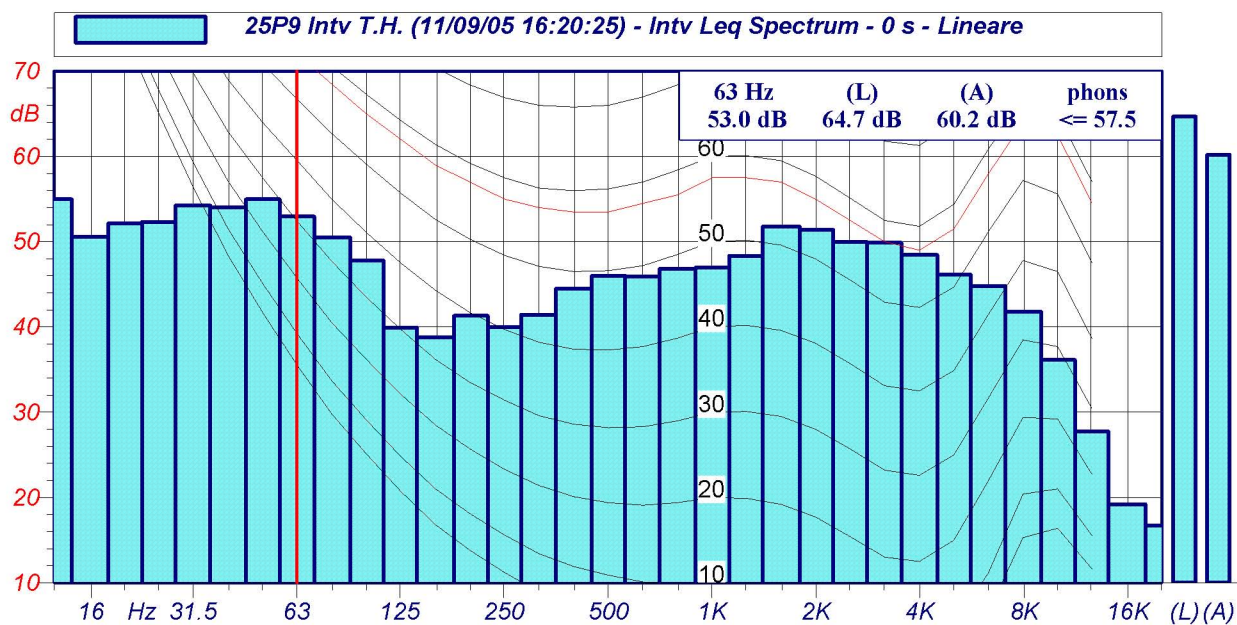

Spettri a 1/3 d'ottava

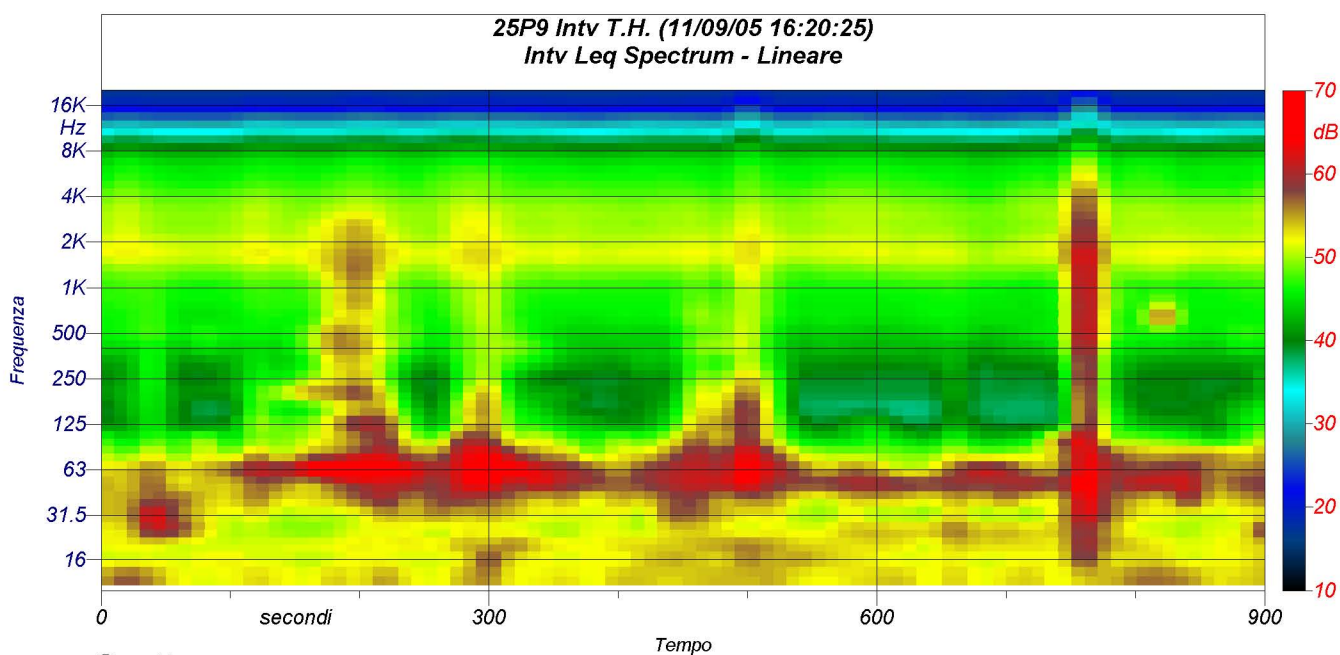

Spettrogramma