



# RILIEVO FONOMETRICO

Scheda di campionamento n° : 676

Località: Sannazzaro de' Burgondi

Data: 09/11/2005

Campagna : Fonometrie perimetrali esterno raffineria

Postazione : 29

Cod : N8

Periodo di misura: 22-06

Descrizione : esterno raffineria angolo nord-est Agip Gas

Certificato n° : 089/ENI/2005

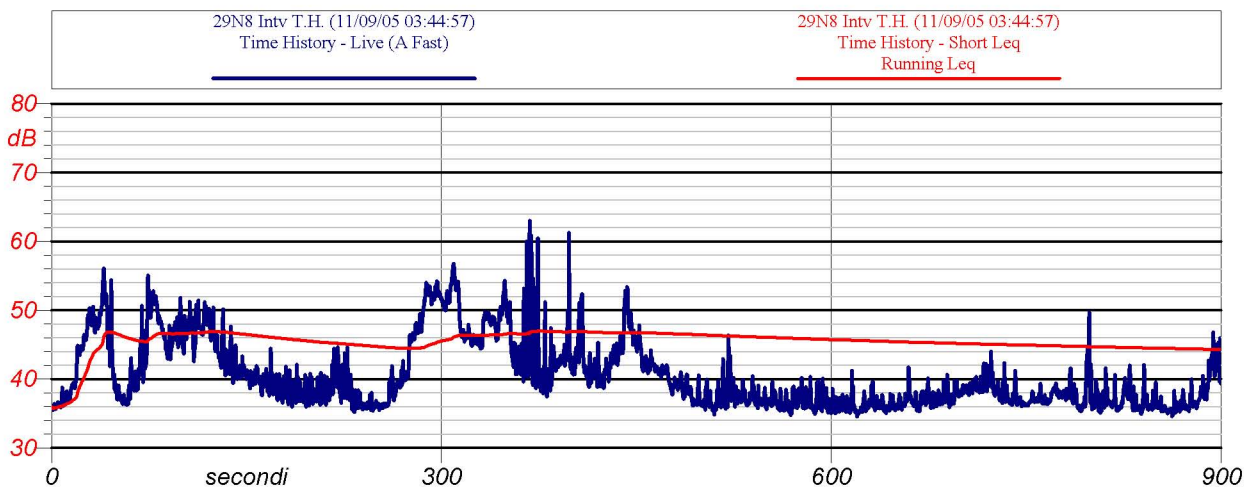

Inizio-fine misura: 03.44-03.59

Velocità del vento : 0.5 m/s

Leq: 44.3 dB(A)

Direzione del vento : N-E

NOTE:  
traffico in lontananza dalle strade circostanti

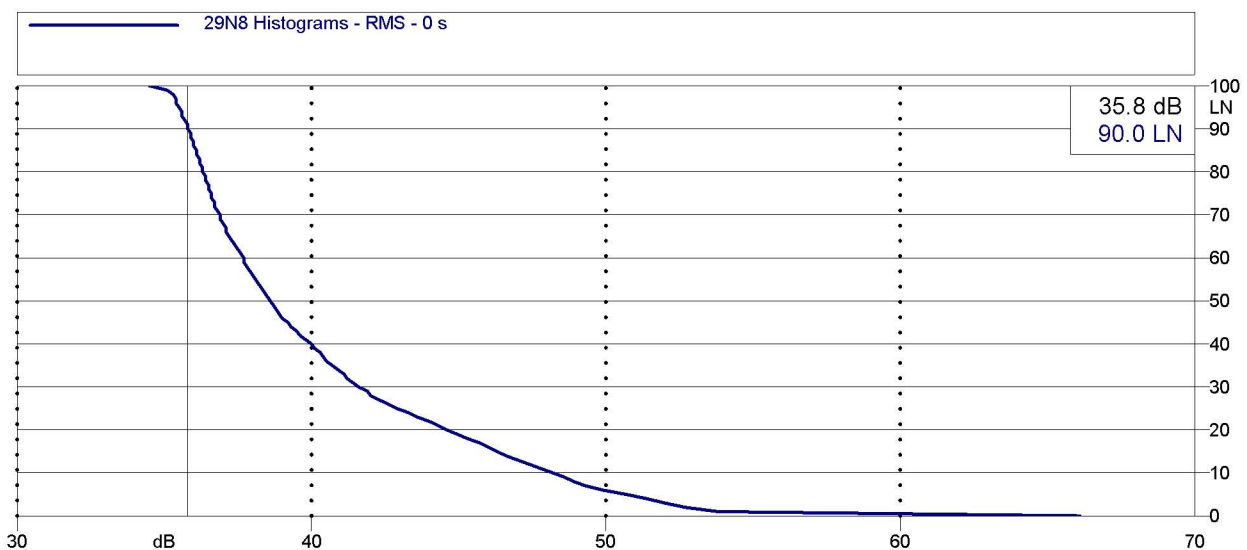

Analisi statistica



ENI S.p.A.  
 Divisione Refining & Marketing  
 Raffineria di Sannazzaro

# RILIEVO FONOMETRICO

Scheda di campionamento n° : 676

Località: Sannazzaro de' Burgondi

Data: 09/11/2005

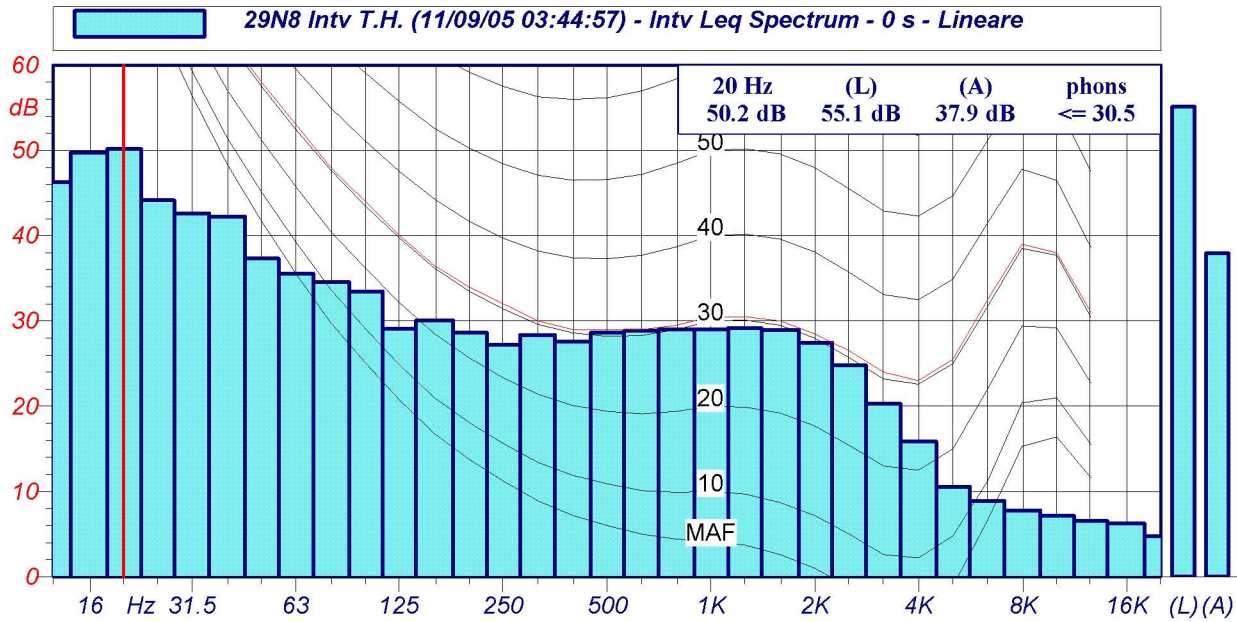

Spettri a 1/3 d'ottava

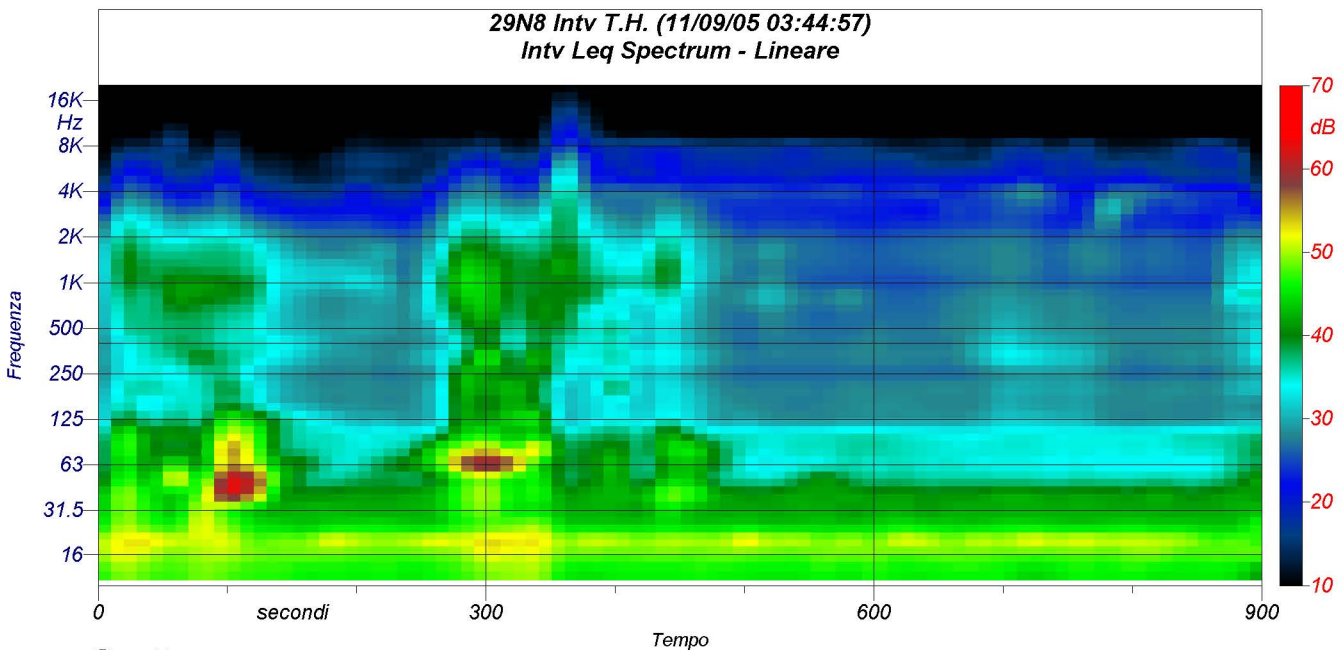

Spettrogramma