



ENI S.p.A.  
Divisione Refining & Marketing  
Raffineria di Sannazzaro

# RILIEVO FONOMETRICO

Scheda di campionamento n° : 782

Località: Sannazzaro de' Burgondi

Data: 10/11/2005

Campagna : Fonometrie perimetrali esterno raffineria

Postazione : 29

Cod : N10

Periodo di misura: 22-06

Descrizione : esterno raffineria angolo nord est Agip Gas

Certificato n° : 186/ENI/2005

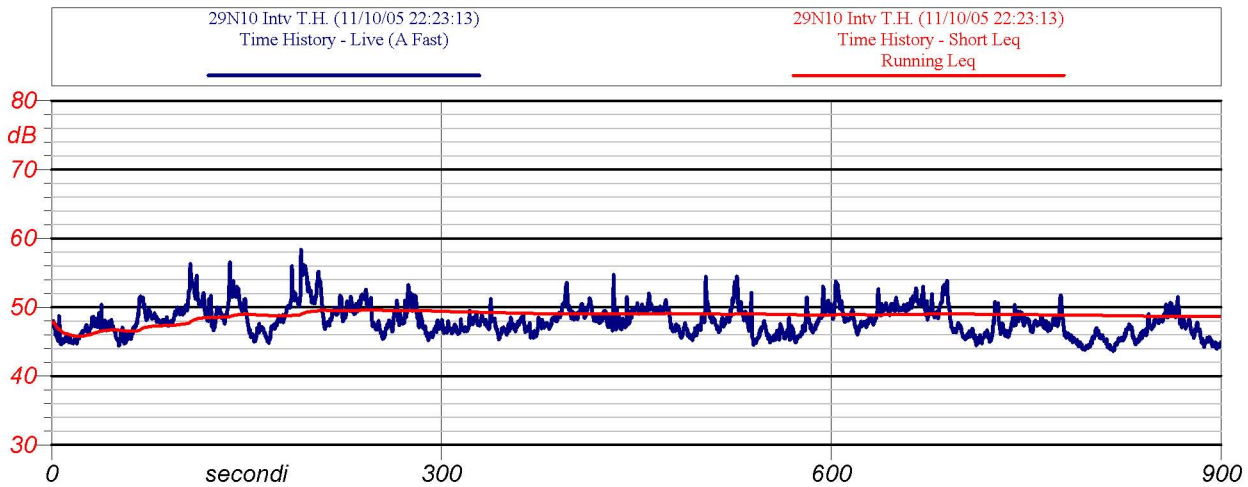

Inizio-fine misura: 22.23-22.38

Velocità del vento : 1.01 m/s

Leq: 48.6 dB(A)

Direzione del vento : SE

NOTE: rumore impianto  
automobili sul raccordo

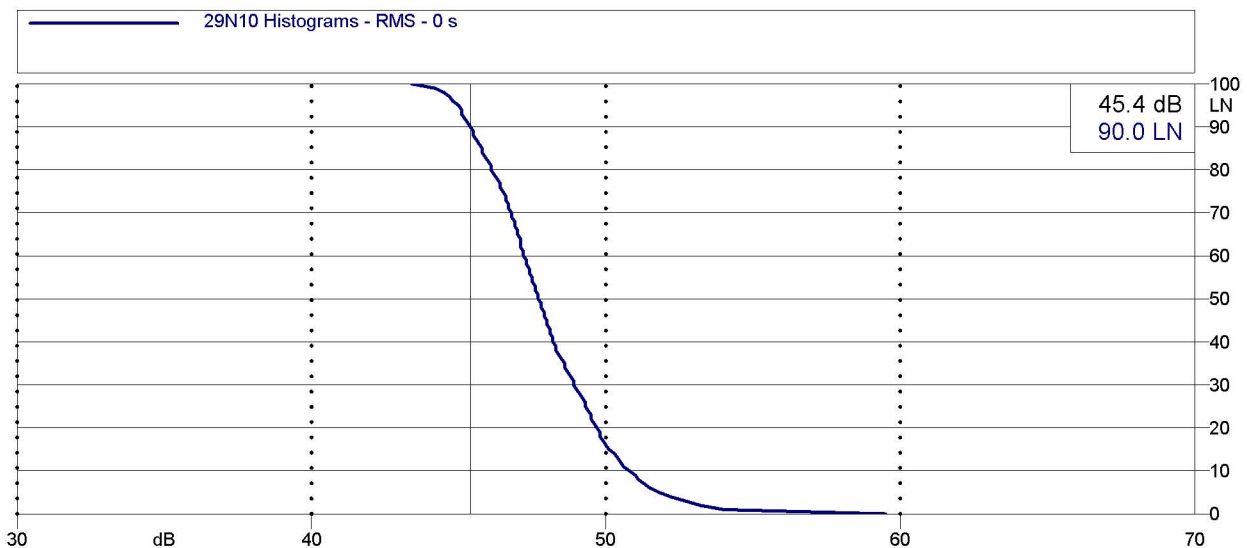

Analisi statistica





ENI S.p.A.  
Divisione Refining & Marketing  
Raffineria di Sannazzaro

# RILIEVO FONOMETRICO

Scheda di campionamento n° : 782

Data: 10/11/2005

Località: Sannazzaro de' Burgondi

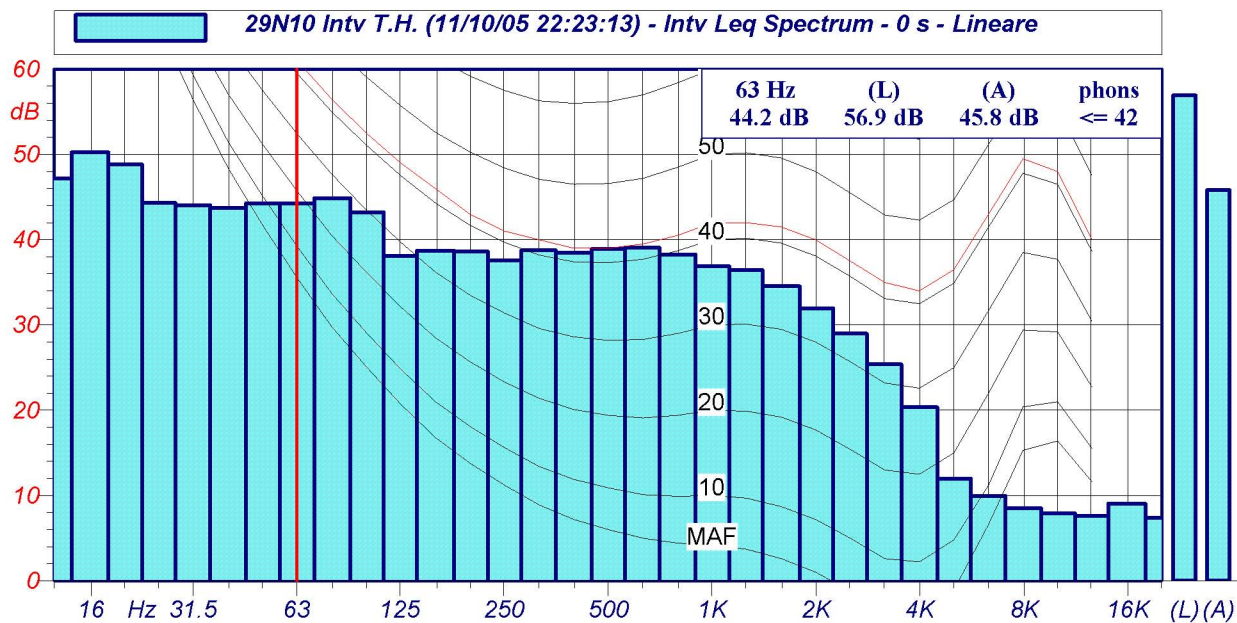

Spettri a 1/3 d'ottava

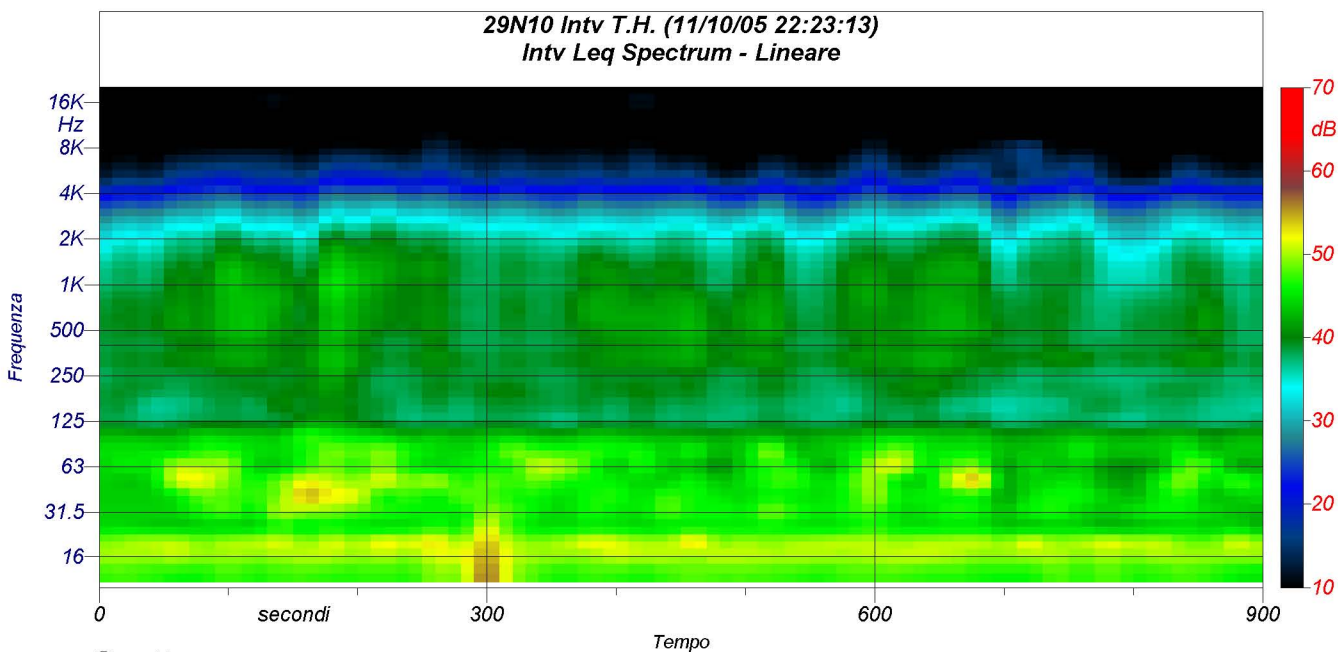

Spettrogramma