



RILIEVO FONOMETRICO

Scheda di campionamento n° : 781

Località: Sannazzaro de' Burgondi

Data: 10/11/2005

Campagna : Fonometrie perimetrali esterno raffineria

Postazione : 30

Cod : N10

Periodo di misura: 22-06

Descrizione : esterno raffineria zona ingresso autobotti vicino recinto Agip Gas

Certificato n° : 185/ENI/2005

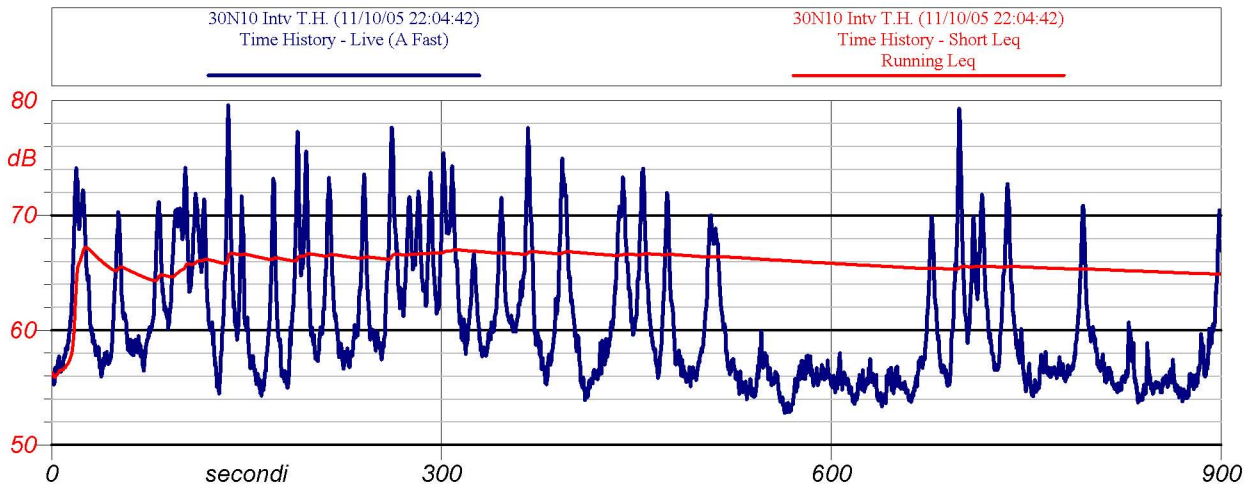

Inizio-fine misura: 22.05-22.20

Velocità del vento : 1.01 m/s

Leq: 64.9 dB(A)

Direzione del vento : SE

NOTE: rumore impianti
auto e camion sulla strada

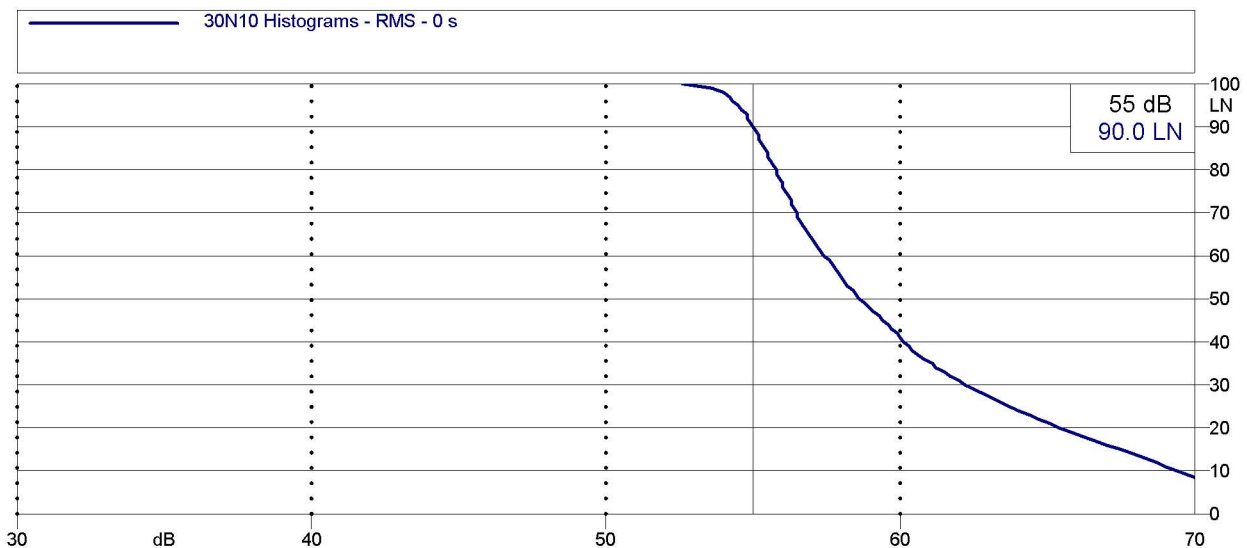

Analisi statistica



ENI S.p.A.
Divisione Refining & Marketing
Raffineria di Sannazzaro

RILIEVO FONOMETRICO

Scheda di campionamento n° : 781

Data: 10/11/2005

Località: Sannazzaro de' Burgondi

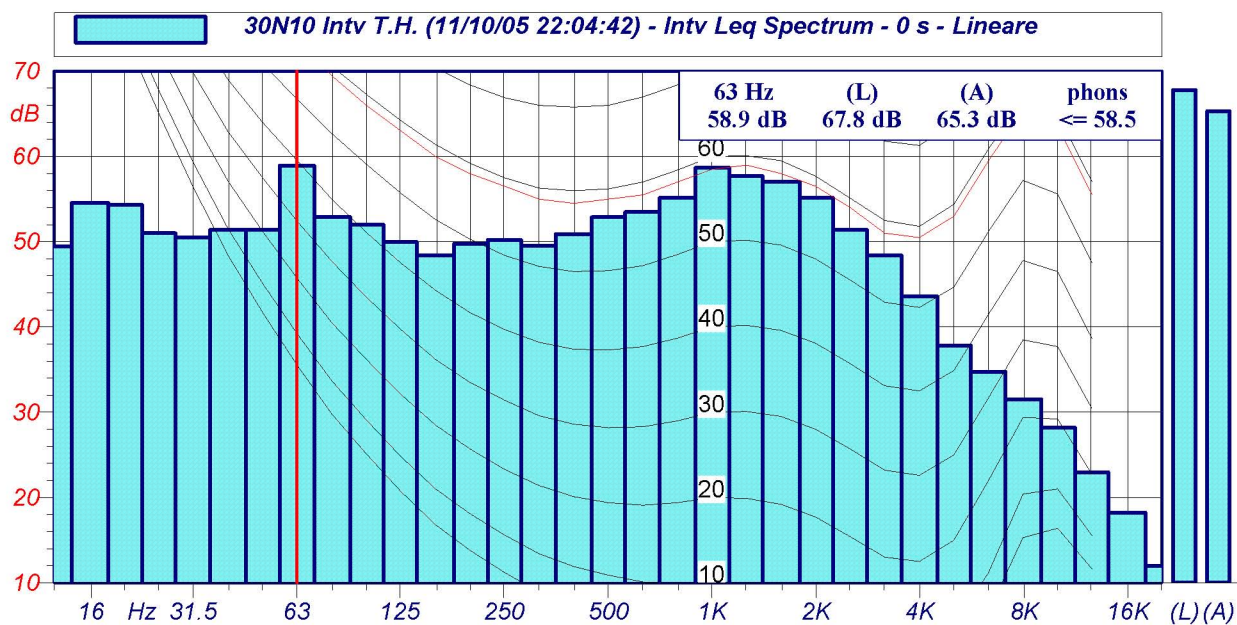

Spettri a 1/3 d'ottava

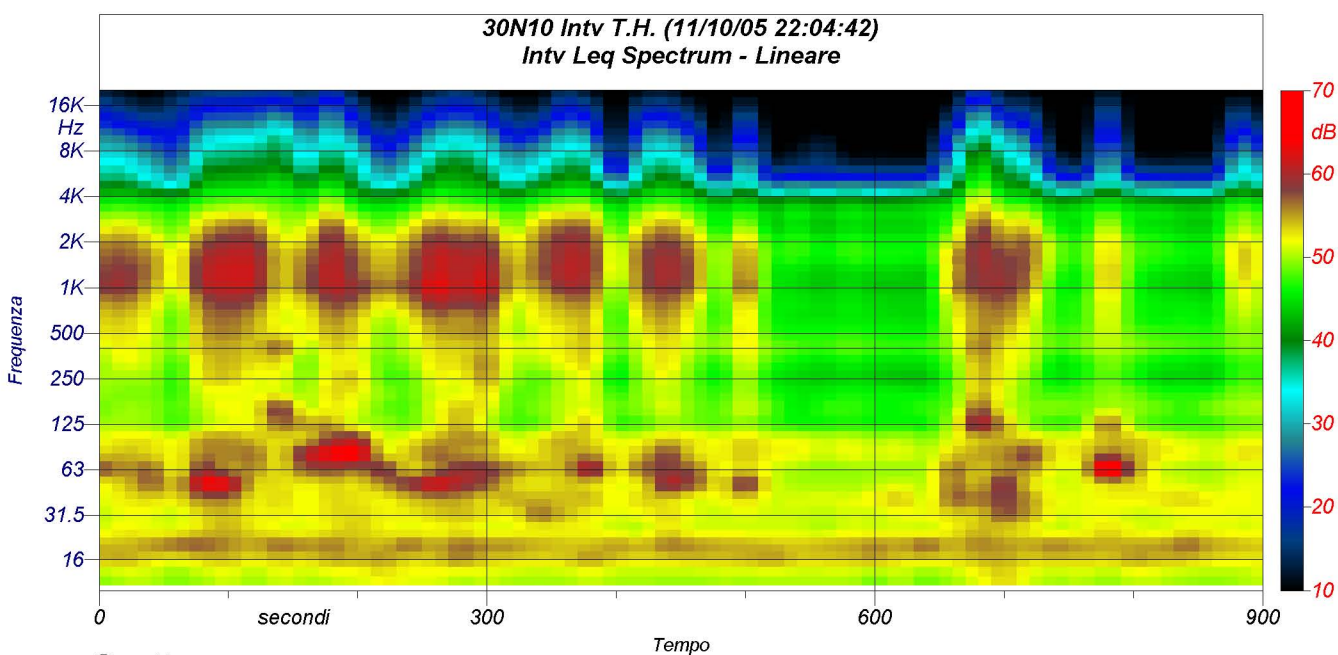

Spettrogramma