



# RILIEVO FONOMETRICO

Scheda di campionamento n° : 599

Data: 07/11/2005

Località: Sannazzaro de' Burgondi

Campagna : Fonometrie perimetrali esterno raffineria

Postazione : 30

Cod : P7

Periodo di misura: 14-22

Descrizione : esterno raffineria zona ingresso autobotti vicino recinto Agip Gas

Certificato n° : 019/ENI/2005

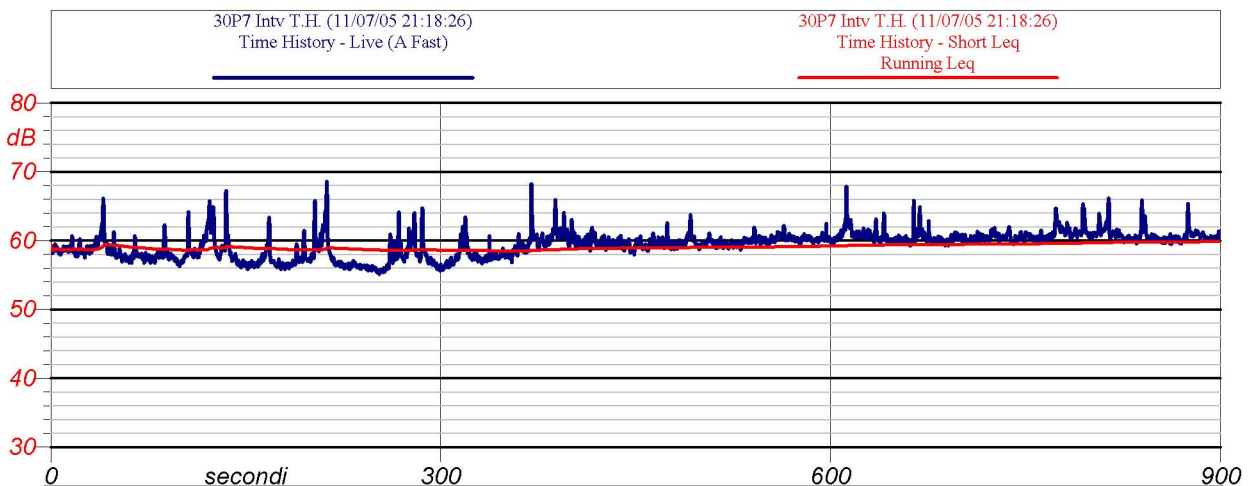

Inizio-fine misura: 21:18- 21:33

Velocità del vento : 0.1 m/s

Leq: 59.9 dB(A)

Direzione del vento : NE

NOTE: transito di veicoli sulla strada provinciale

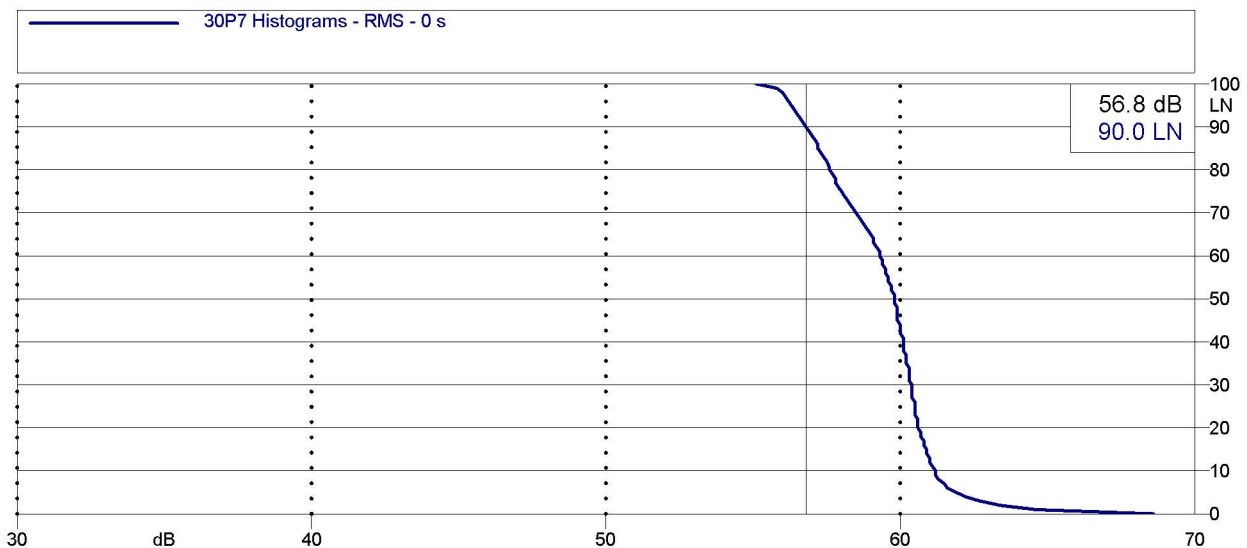

Analisi statistica



ENI S.p.A.  
Divisione Refining & Marketing  
Raffineria di Sannazzaro

# RILIEVO FONOMETRICO

Scheda di campionamento n° : 599

Data: 07/11/2005

Località: Sannazzaro de' Burgondi

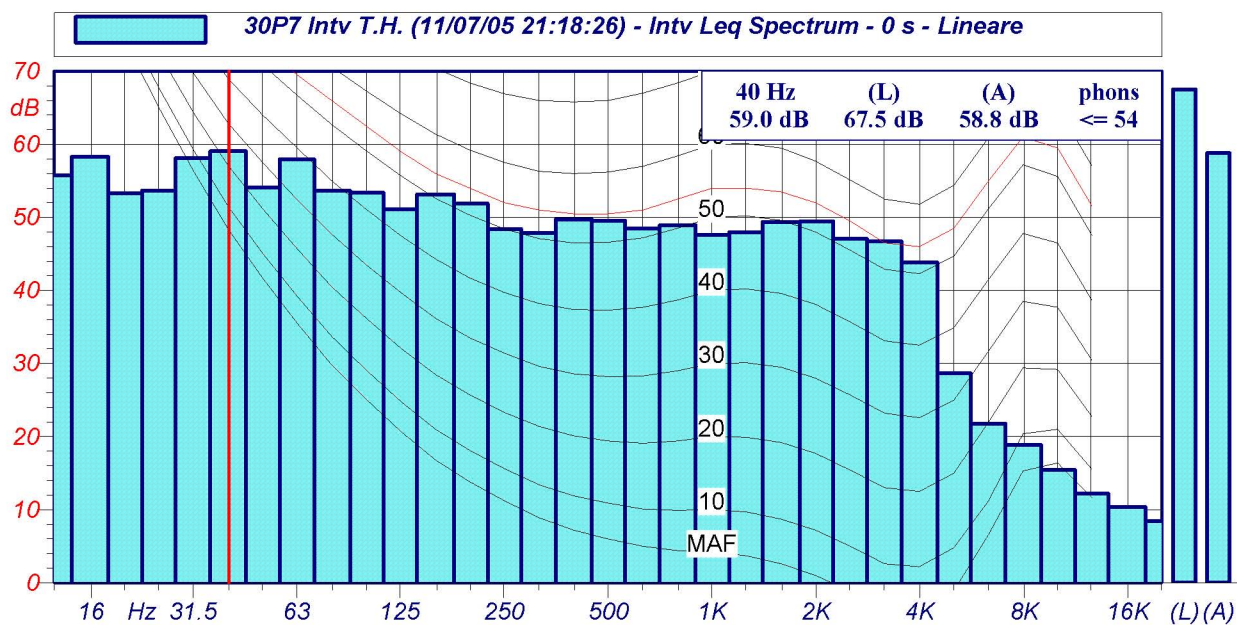

Spettri a 1/3 d'ottava

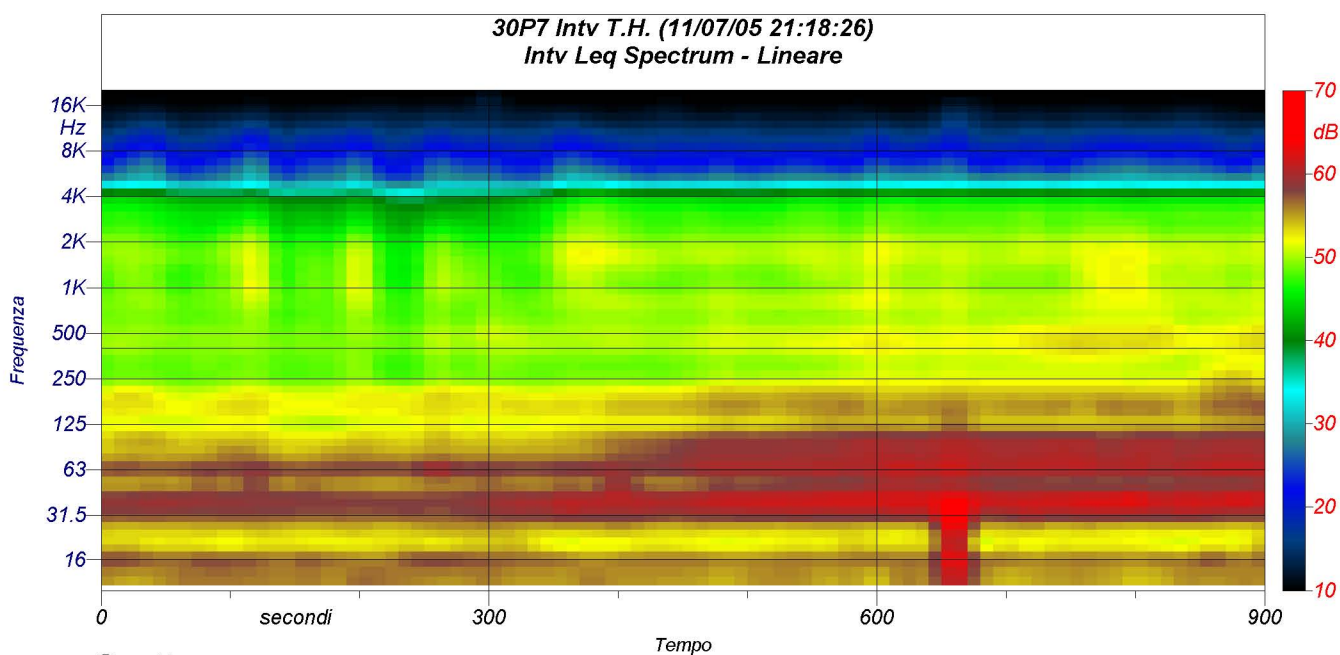

Spettrogramma