



RILIEVO FONOMETRICO

Scheda di campionamento n°: 705

Località: Sannazzaro de' Burgondi

Data: 09/11/2005

Campagna : Fonometrie perimetrali esterno raffineria

Postazione : 26

Cod : P9

Periodo di misura: 14-22

Descrizione : esterno raffineria zona tra serbatoi G4163 e G4162

Certificato n°: 112/ENI/2005

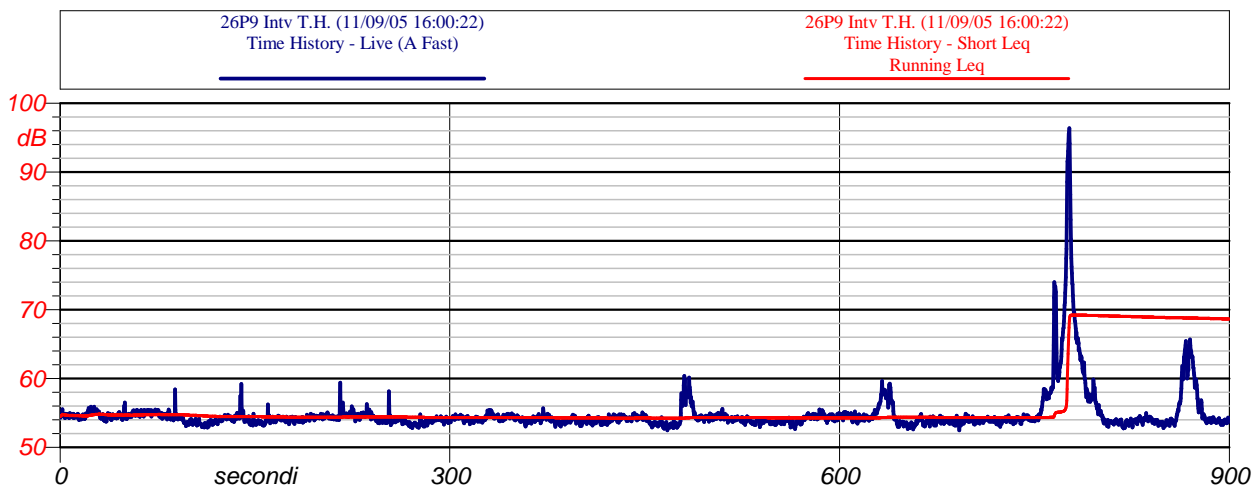

Inizio-fine misura: 16.01-16.16

Velocità del vento : 0.06 m/s

Leq: 68.5 dB(A)

Direzione del vento : SE

NOTE: 764" transito treno con utilizzo di segnalatore acustico

858" transito di autotreno all'interno della Raffineria nelle adiacenze del recinot fiscale

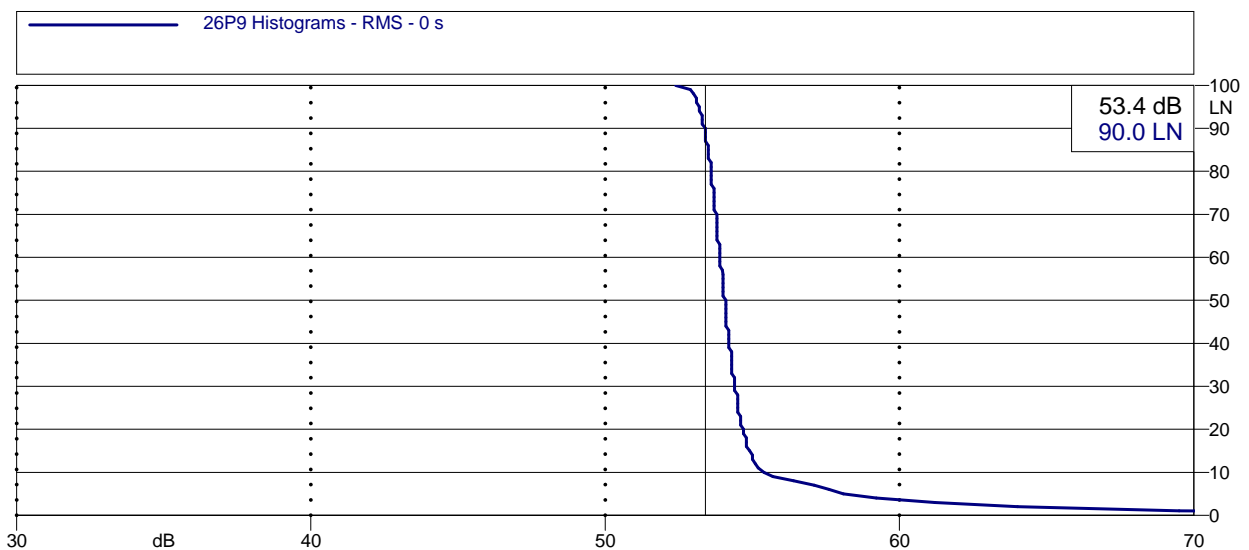

Analisi statistica



ENI S.p.A.
Divisione Refining & Marketing
Raffineria di Sannazzaro

RILIEVO FONOMETRICO

Scheda di campionamento n°: 705

Località: Sannazzaro de' Burgondi

Data: 09/11/2005

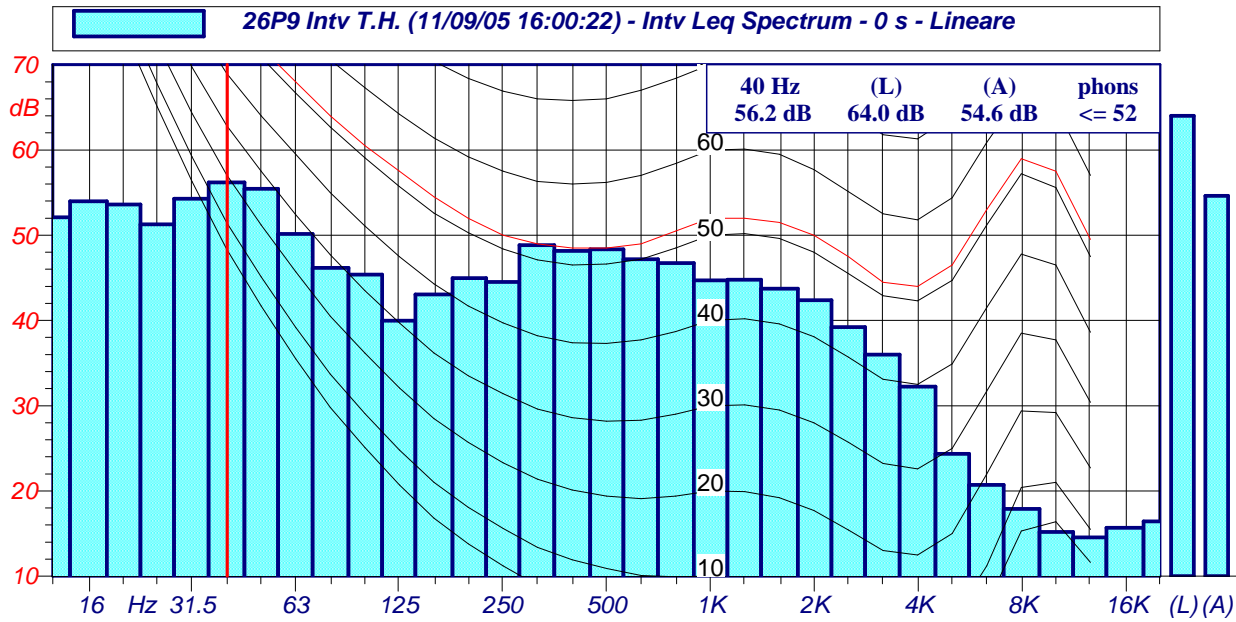

Spettri a 1/3 d'ottava

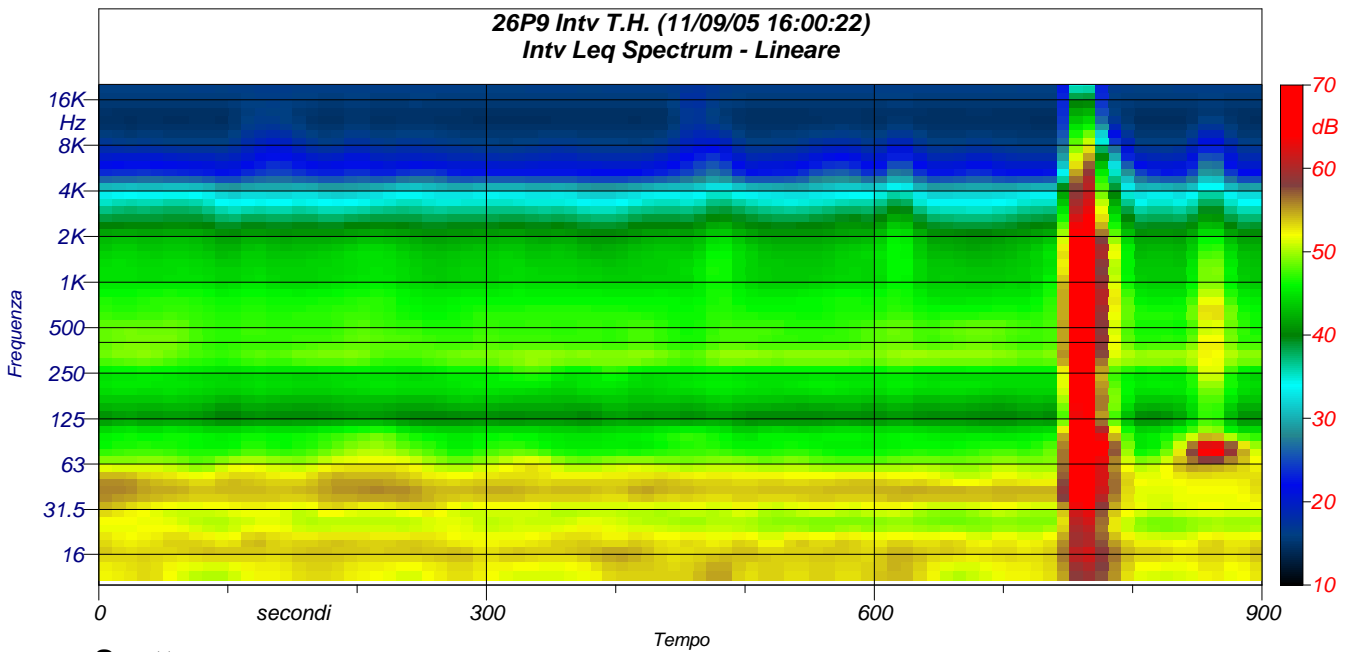

Spettrogramma