



ENI S.p.A.
Divisione Refining & Marketing
Raffineria di Sannazzaro

RILIEVO FONOMETRICO

Scheda di campionamento n° : 761

Data: 10/11/2005

Località: Sannazzaro de' Burgondi

Campagna : Fonometrie perimetrali esterno raffineria

Postazione : 29

Cod : M10

Periodo di misura: 06-14

Descrizione : esterno raffineria angolo nord-est Agip Gas

Certificato n° : 165/ENI/2005

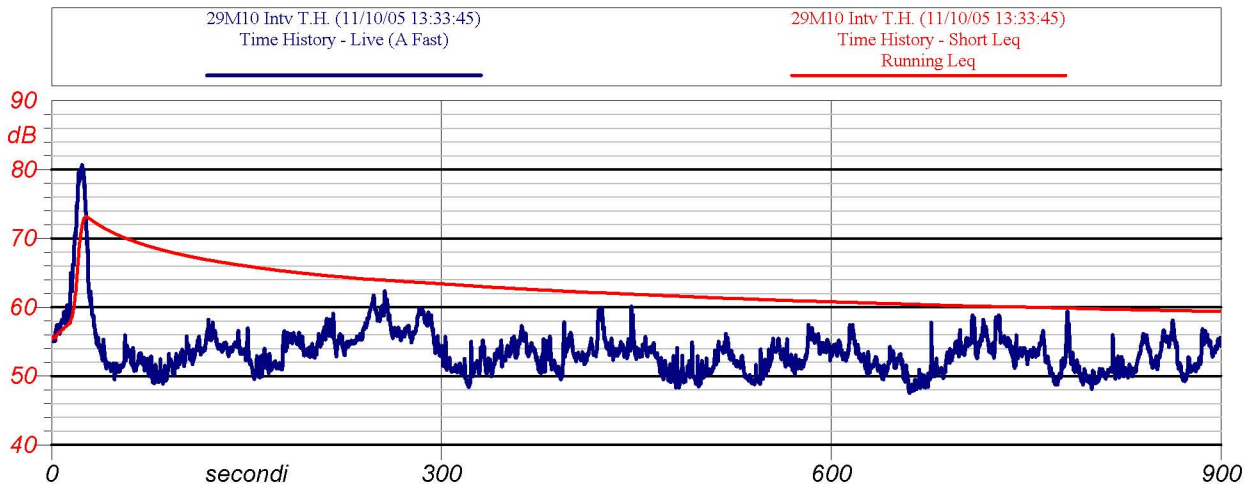

Inizio-fine misura: 13:33 - 13:48

Velocità del vento : 0,7 m/s

Leq: 59.3 dB(A)

Direzione del vento : E-SE

NOTE: da 0" a 50" passaggio treno; traffico veicolare sostenuto durante tutto il periodo di misura

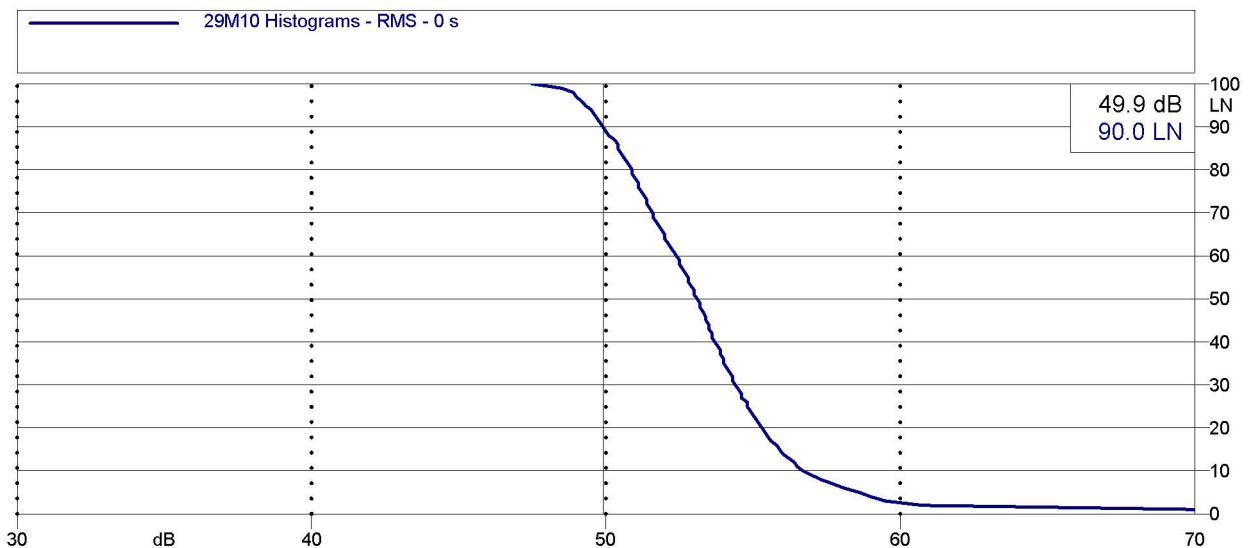

Analisi statistica





ENI S.p.A.
Divisione Refining & Marketing
Raffineria di Sannazzaro

RILIEVO FONOMETRICO

Scheda di campionamento n° : 761

Data: 10/11/2005

Località: Sannazzaro de' Burgondi

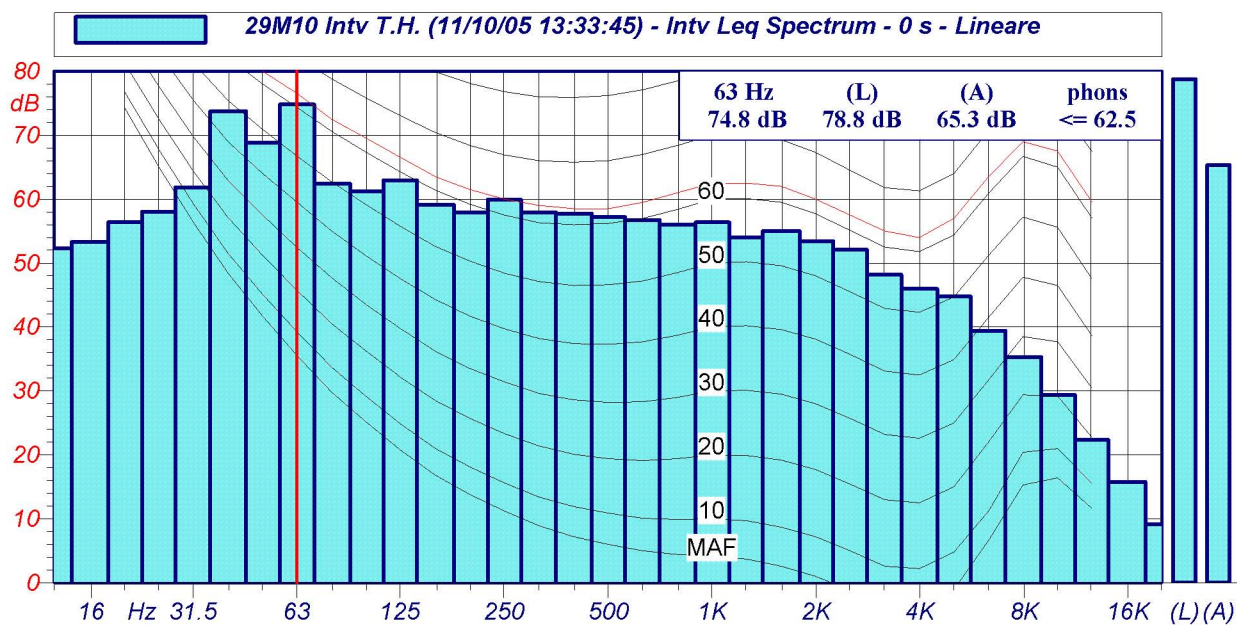

Spettri a 1/3 d'ottava

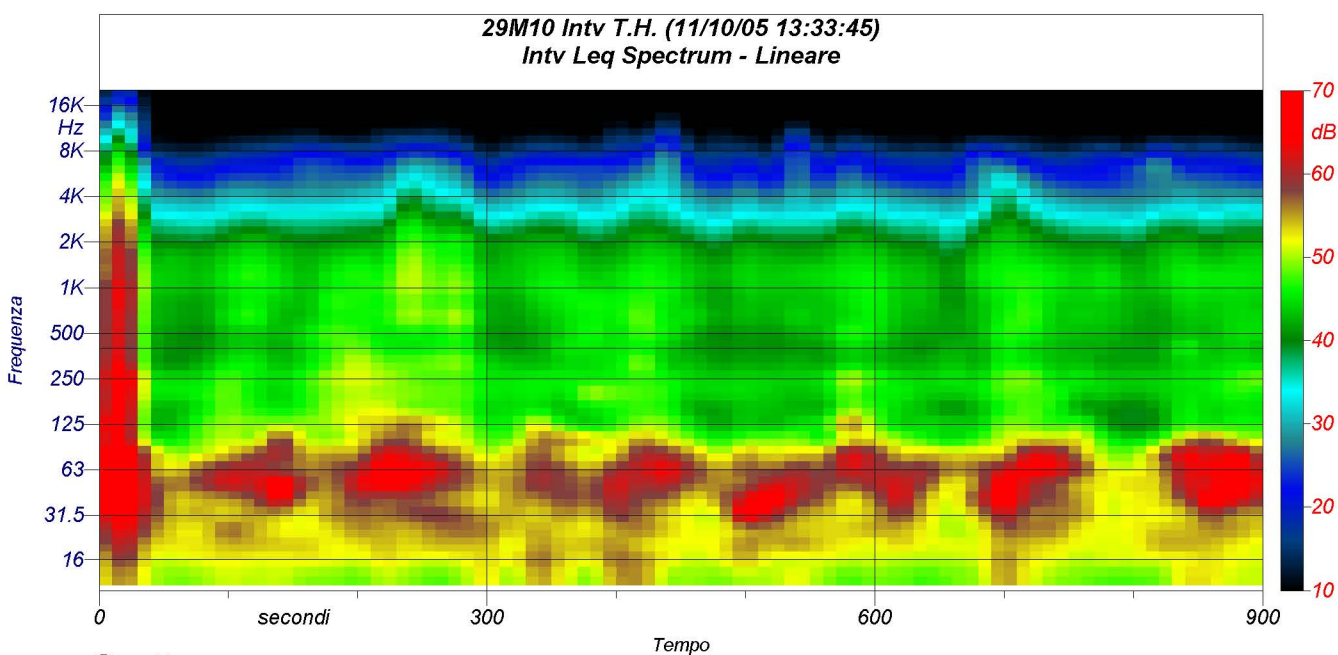

Spettrogramma