



# RILIEVO FONOMETRICO

Scheda di campionamento n° : 675

Data: 09/11/2005

Località: Sannazzaro de' Burgondi

Campagna : Fonometrie perimetrali esterno raffineria

Postazione : 28

Cod : N8

Periodo di misura: 22-06

Descrizione : esterno raffineria di fronte zona Gpl 1 e parco ferroviario

Certificato n° : 088/ENI/2005

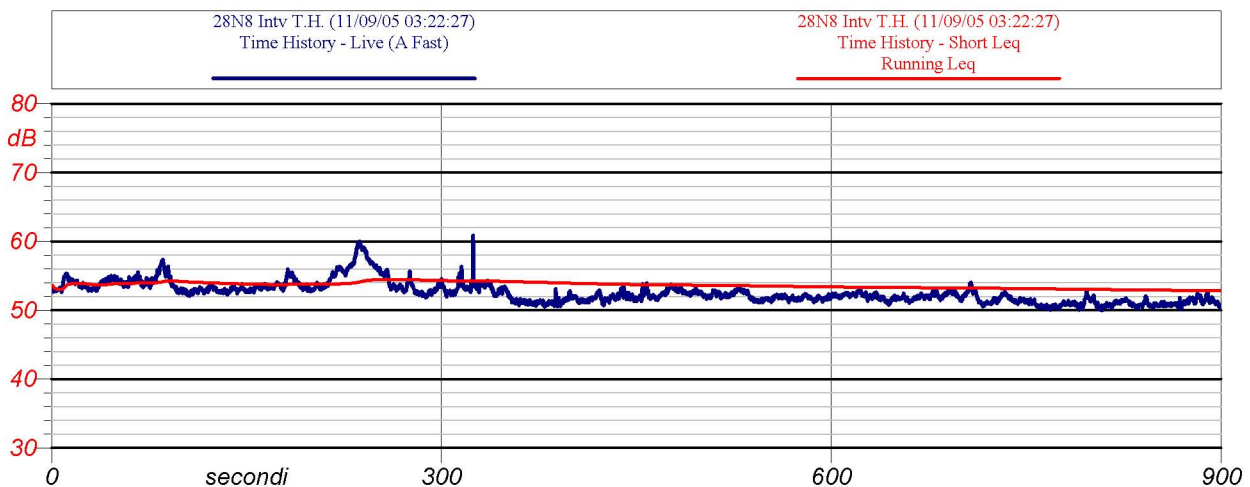

Inizio-fine misura: 03.22 - 03.37

Velocità del vento : 1.3 m/s

Leq: 52.8 dB(A)

Direzione del vento : N

NOTE:

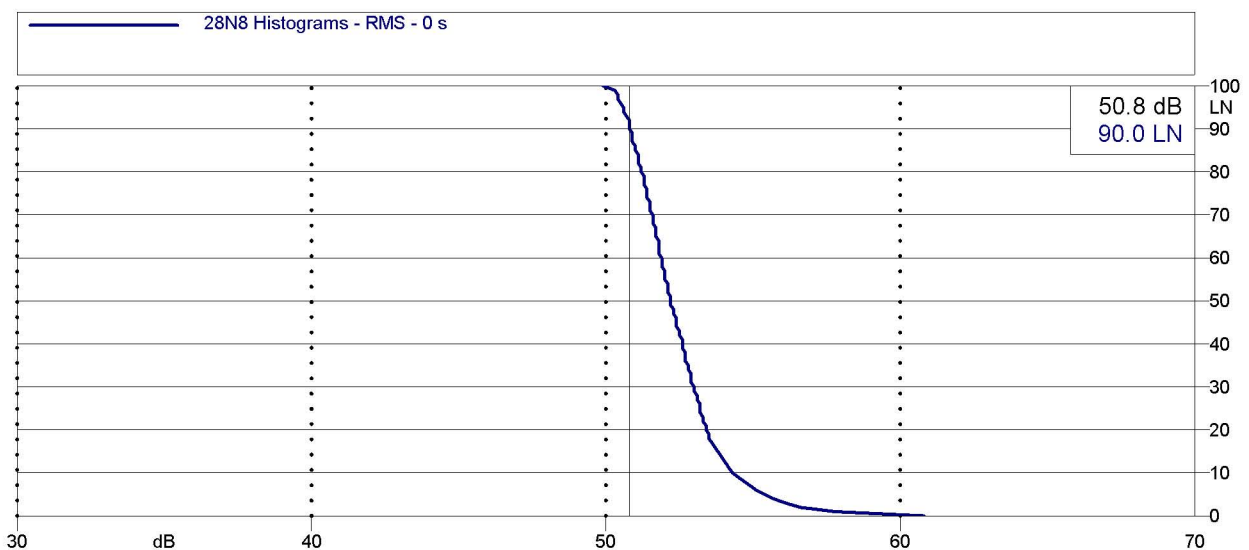

Analisi statistica



ENI S.p.A.  
Divisione Refining & Marketing  
Raffineria di Sannazzaro

# RILIEVO FONOMETRICO

Scheda di campionamento n° : 675

Data: 09/11/2005

Località: Sannazzaro de' Burgondi

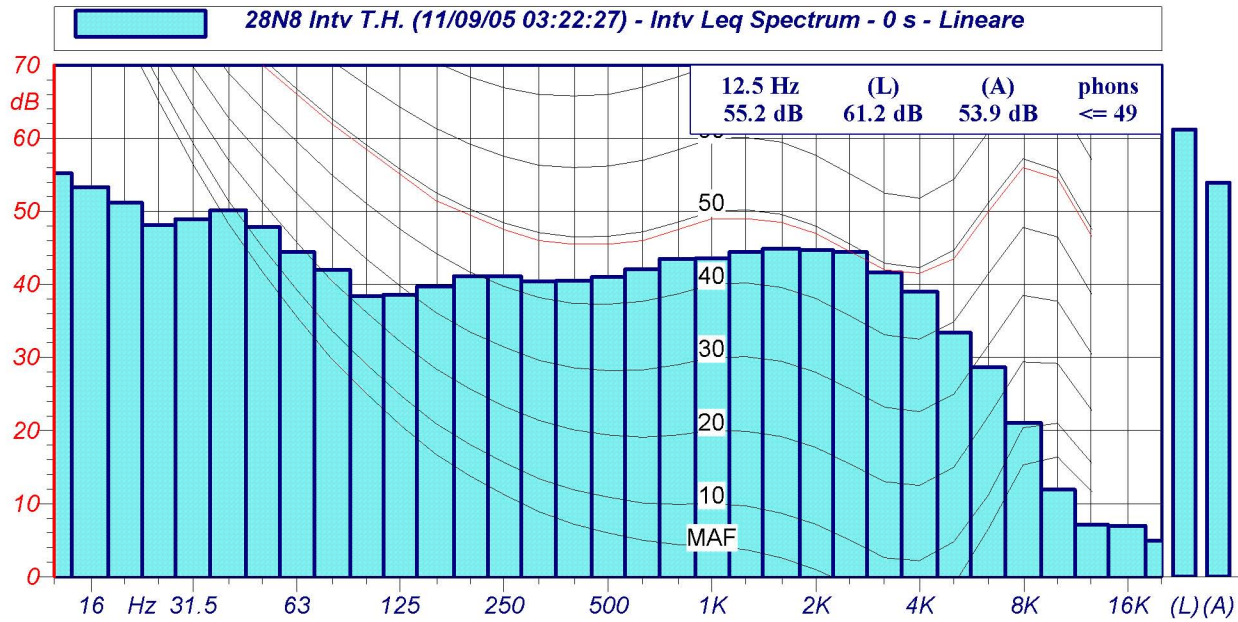

Spettri a 1/3 d'ottava

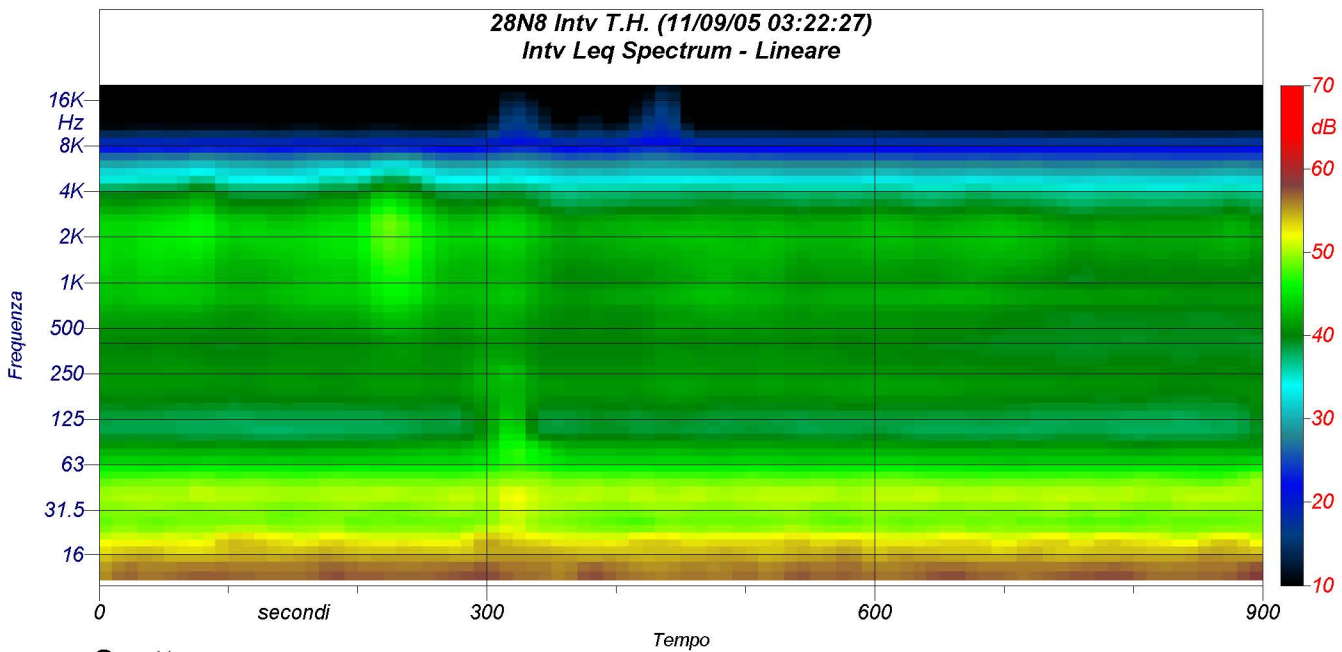

Spettrogramma