



# RILIEVO FONOMETRICO

Scheda di campionamento n° : 597

Località: Sannazzaro de' Burgondi

Data: 07/11/2005

Campagna : Fonometrie perimetrali esterno raffineria

Postazione : 28

Cod : P7

Periodo di misura: 14-22

Descrizione : esterno raffineria di fronte zona Gpl 1 e parco ferroviario

Certificato n° : 017/ENI/2005

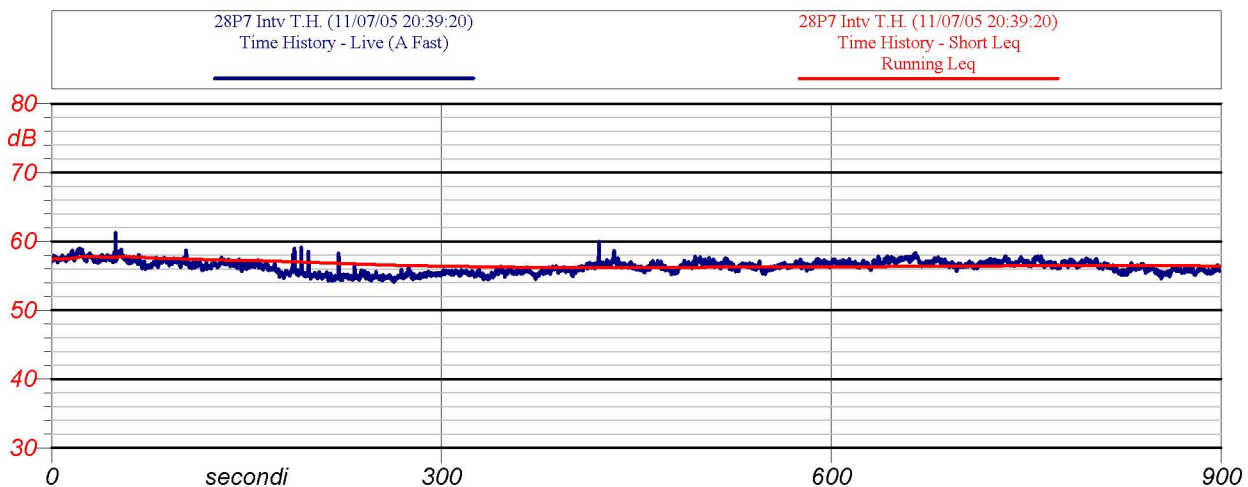

Inizio-fine misura: 20:39- 20:54

Velocità del vento : 0.2 m/s

Leq: 56.4 dB(A)

Direzione del vento : E

NOTE:

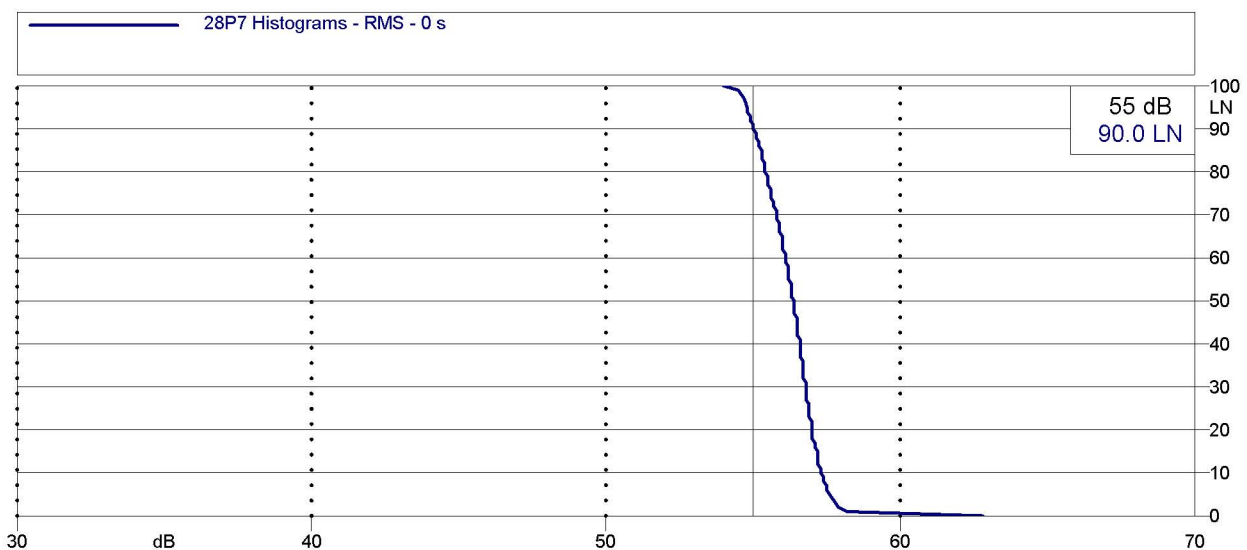

Analisi statistica



ENI S.p.A.  
Divisione Refining & Marketing  
Raffineria di Sannazzaro

# RILIEVO FONOMETRICO

Scheda di campionamento n° : 597

Data: 07/11/2005

Località: Sannazzaro de' Burgondi

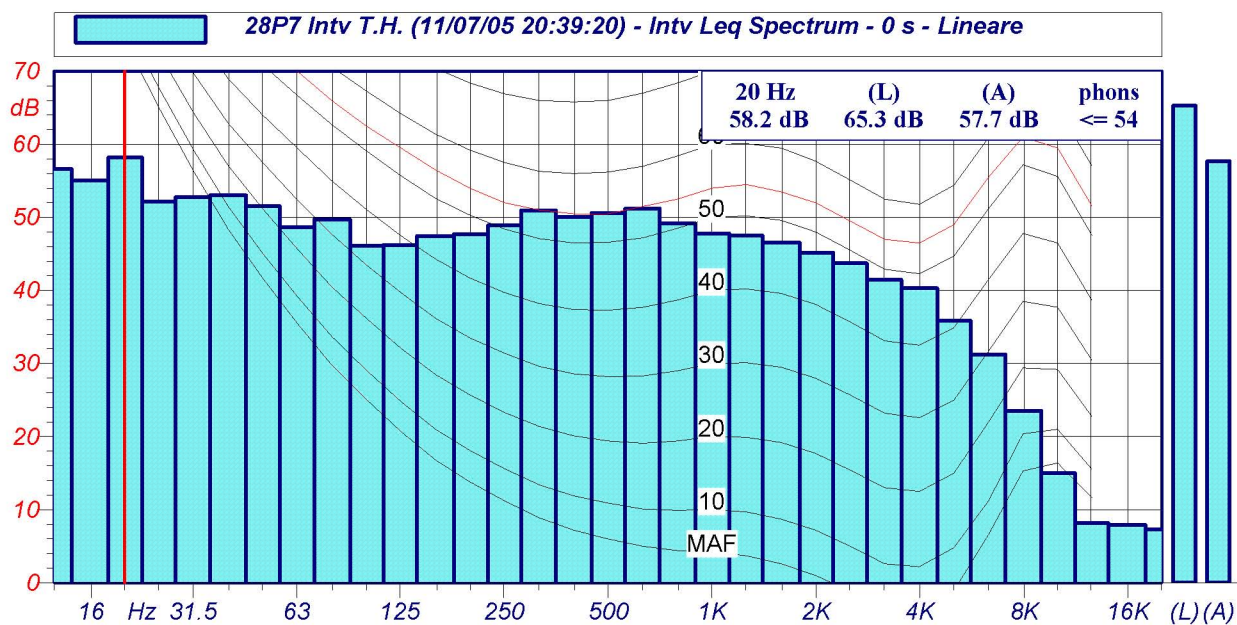

Spettri a 1/3 d'ottava

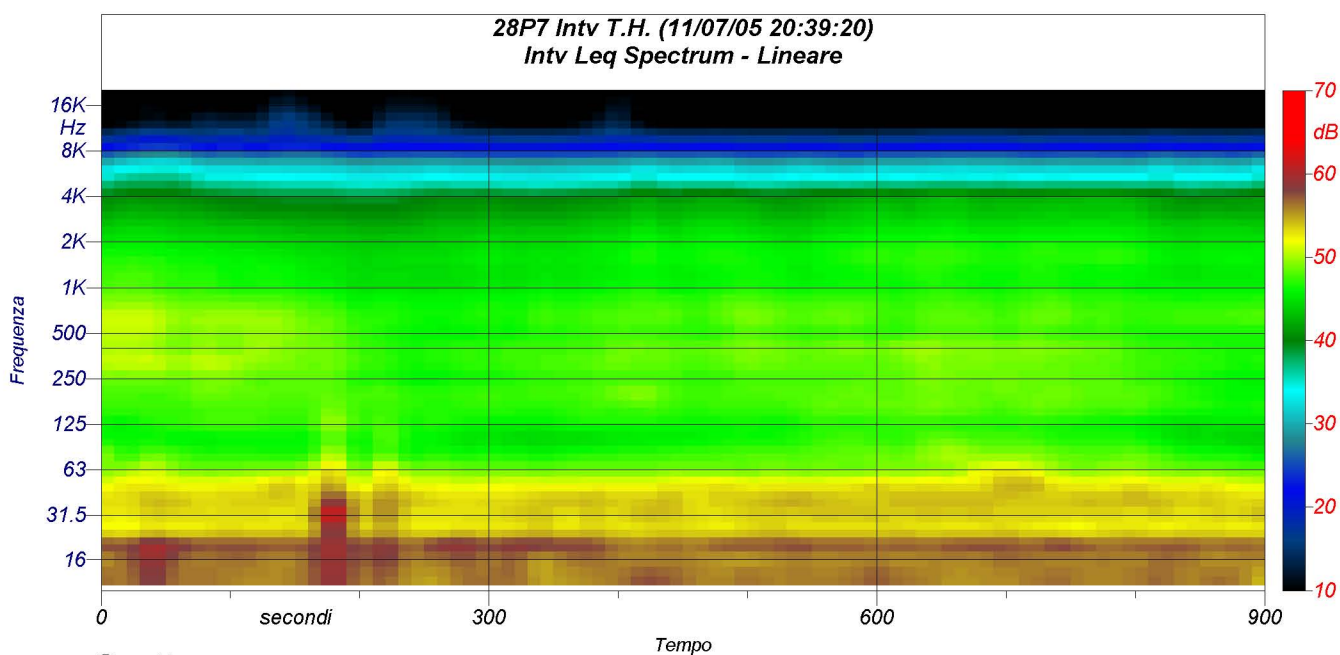

Spettrogramma