



RILIEVO FONOMETRICO

Scheda di campionamento n° : 703

Località: Sannazzaro de' Burgondi

Data: 09/11/2005

Campagna : Fonometrie perimetrali esterno raffineria

Postazione : 28

Cod : P9

Periodo di misura: 14-22

Descrizione : esterno raffineria di fronte zona GPL 1 e parco ferroviario

Certificato n° : 110/ENI/2005

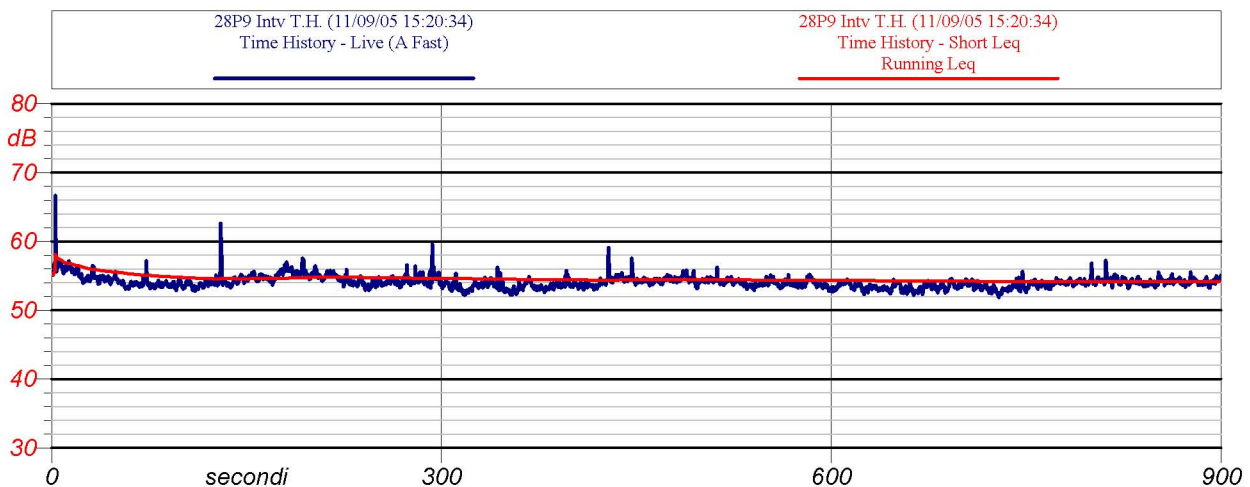

Inizio-fine misura: 15.21-15.36

Velocità del vento : 1.04 m/s

Leq: 54.2 dB(A)

Direzione del vento : SE

NOTE: rumore di fondo impianti

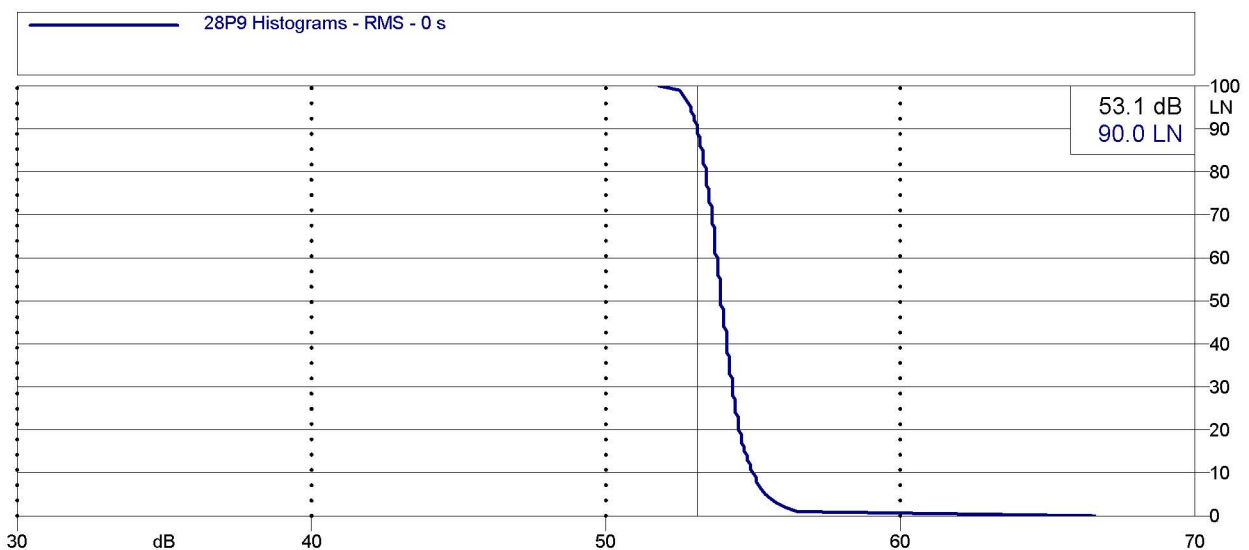

Analisi statistica



ENI S.p.A.
 Divisione Refining & Marketing
 Raffineria di Sannazzaro

RILIEVO FONOMETRICO

Scheda di campionamento n° : 703

Località: Sannazzaro de' Burgondi

Data: 09/11/2005

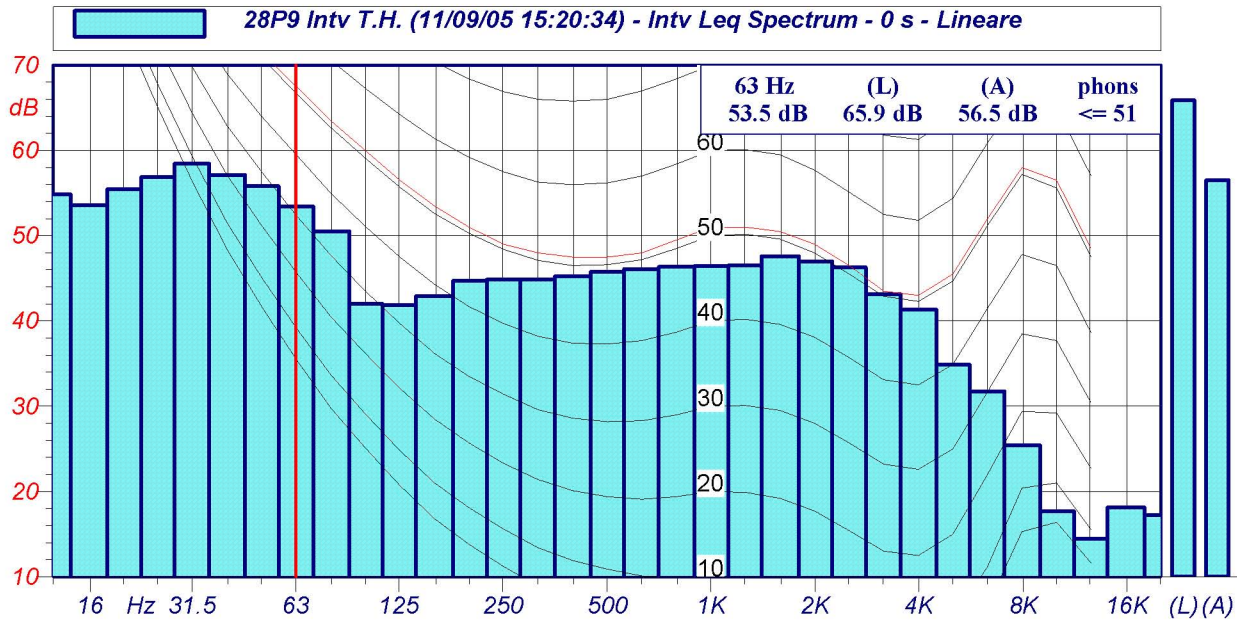

Spettri a 1/3 d'ottava

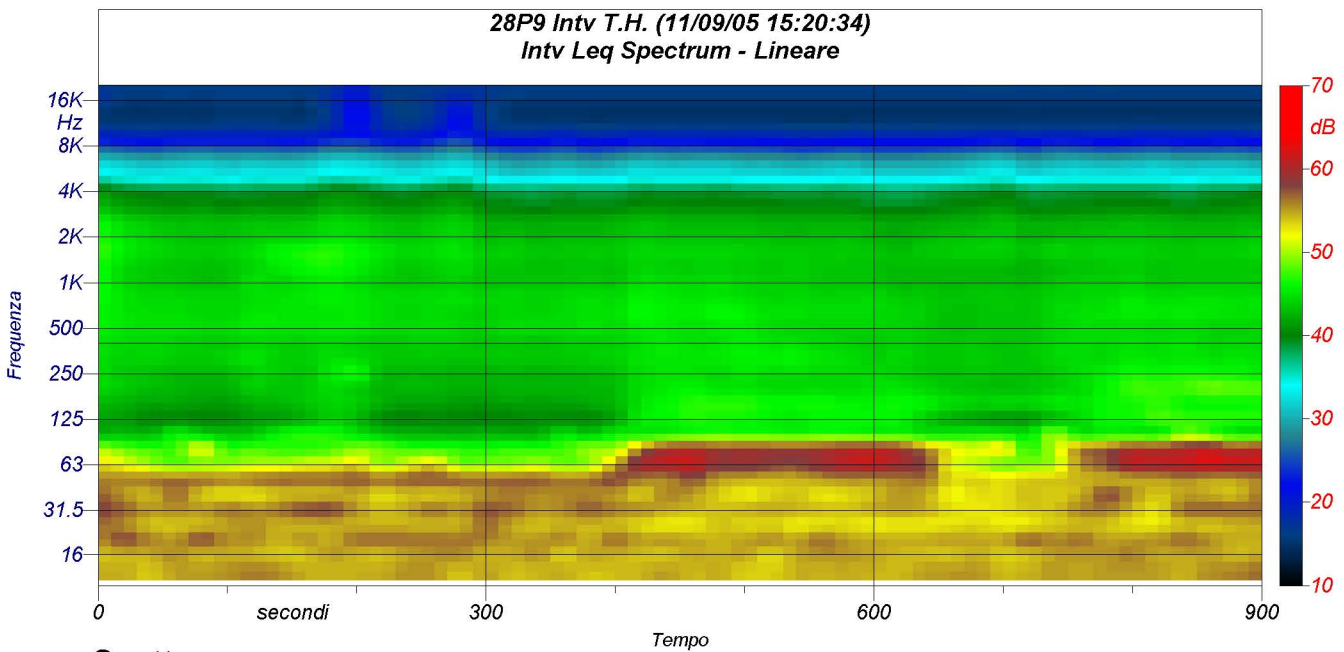

Spettrogramma