



RILIEVO FONOMETRICO

Scheda di campionamento n° : 584

Località: Sannazzaro de' Burgondi

Data: 07/11/2005

Campagna : Fonometrie perimetrali esterno raffineria

Postazione : 34

Cod : P7

Periodo di misura: 14-22

Descrizione : esterno raffineria di fronte serbatoio G4004

Certificato n° : 004/ENI/2005

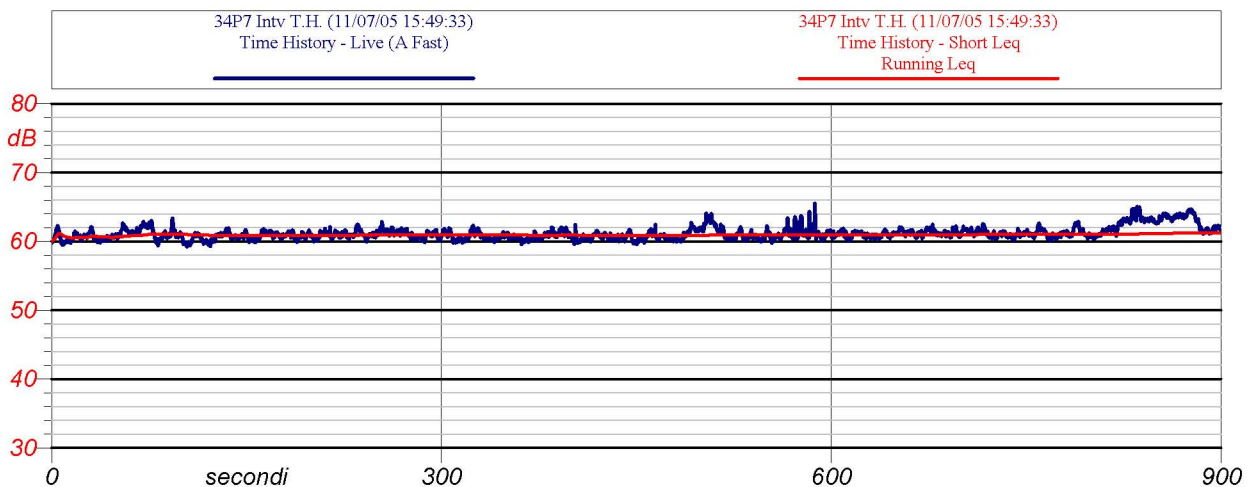

Inizio-fine misura: 15:49 -16:04

Velocità del vento : 1 m/s

Leq: 61.3 dB(A)

Direzione del vento : E

NOTE: rumore di fondo dagli impianti della raffineria

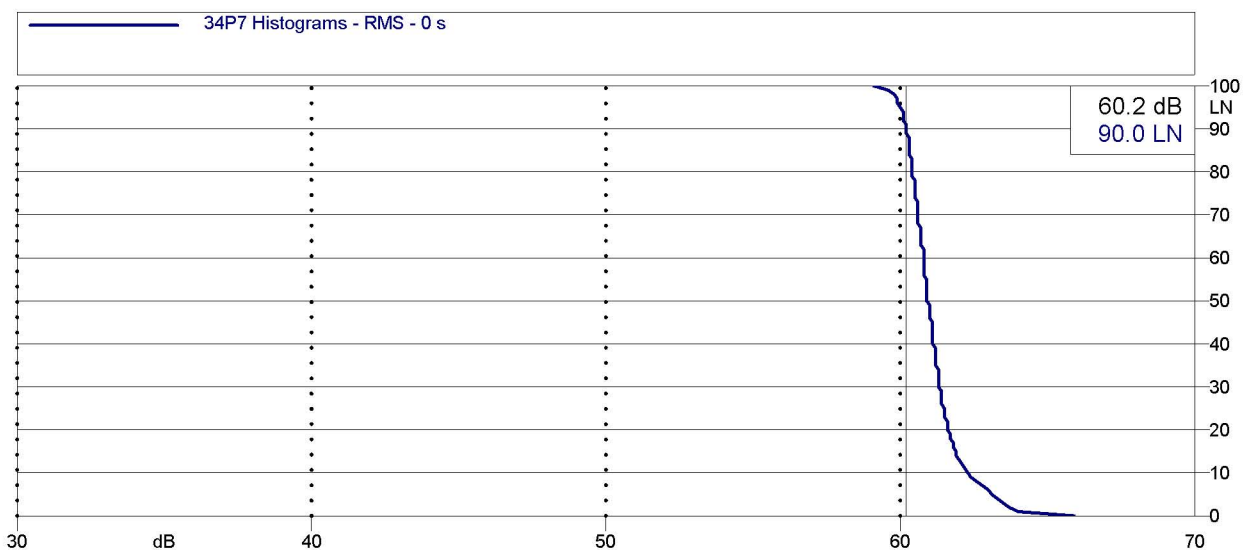

Analisi statistica



ENI S.p.A.
Divisione Refining & Marketing
Raffineria di Sannazzaro

RILIEVO FONOMETRICO

Scheda di campionamento n° : 584

Data: 07/11/2005

Località: Sannazzaro de' Burgondi

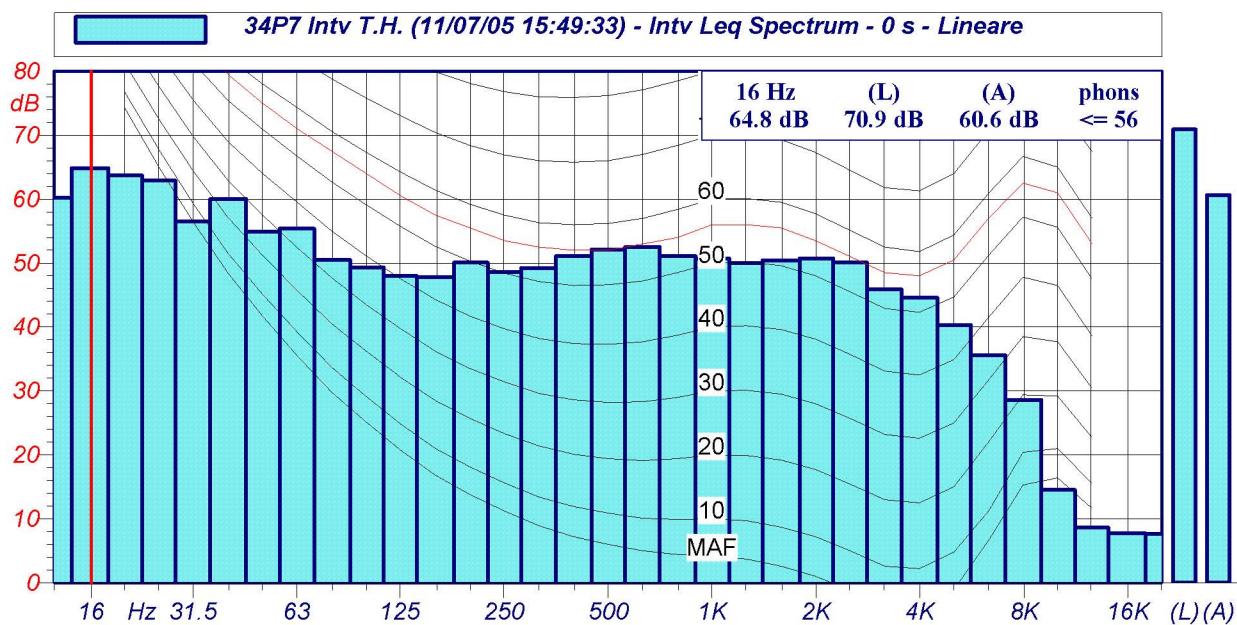

Spettri a 1/3 d'ottava

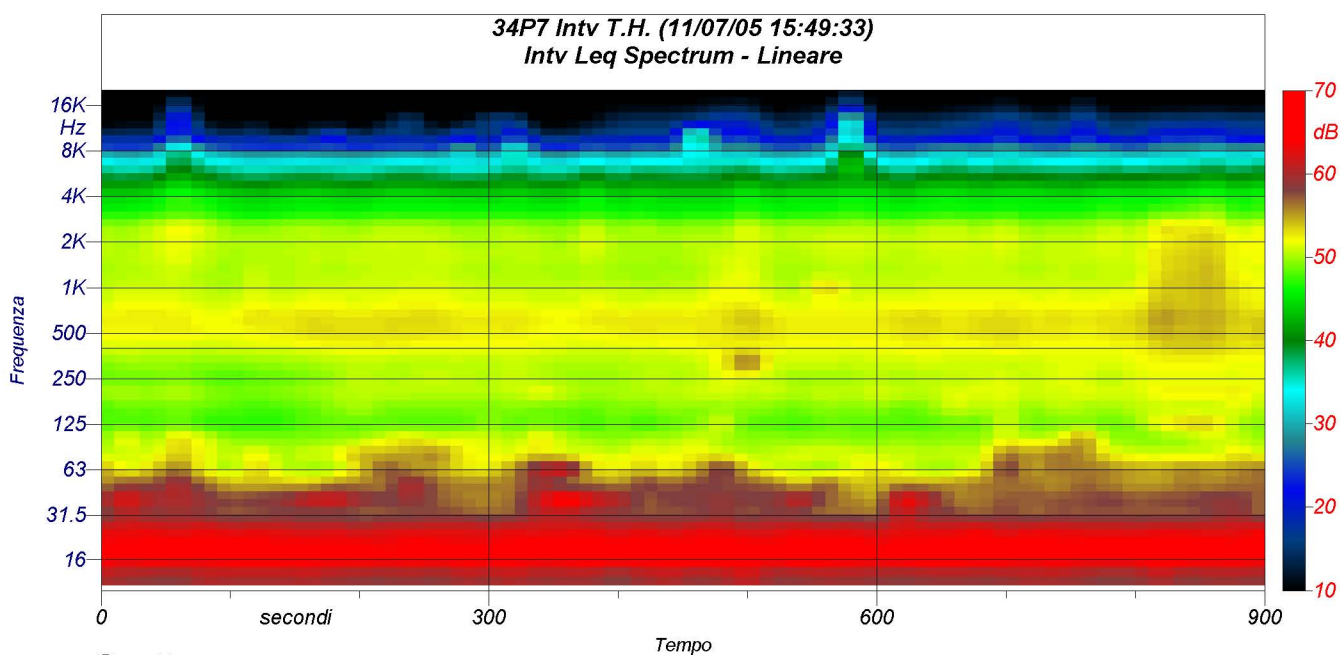

Spettrogramma