



# RILIEVO FONOMETRICO

Scheda di campionamento n° : 715

Località: Sannazzaro de' Burgondi

Data: 09/11/2005

Campagna : Fonometrie perimetrali esterno raffineria

Postazione : 35

Cod : P9

Periodo di misura: 14-22

Descrizione : esterno raffineria angolo serbatoio G4009

Certificato n° : 122/ENI/2005

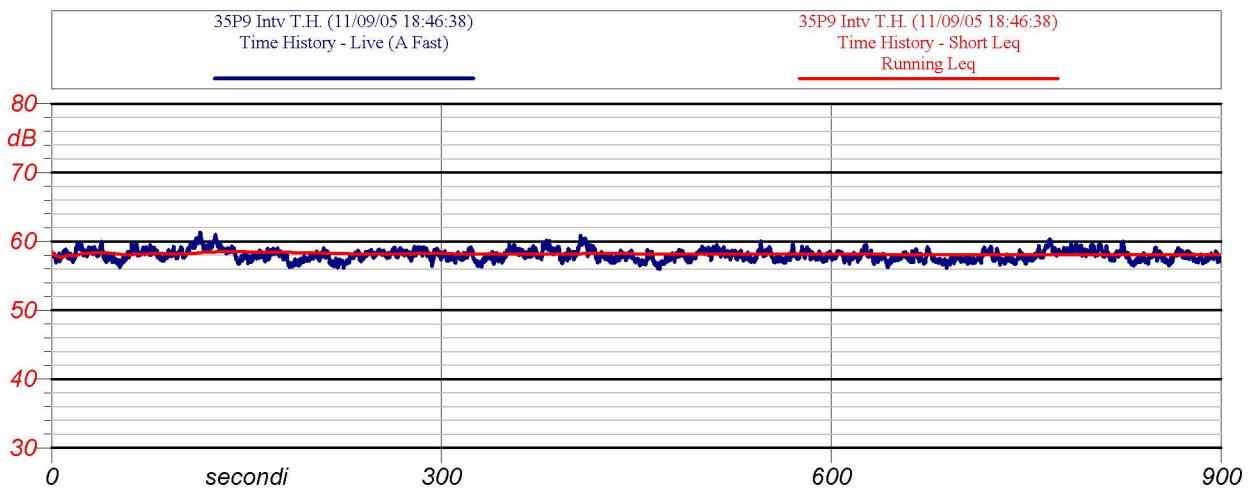

Inizio-fine misura: 18.47-19.02

Velocità del vento : 0.09 m/s

Leq: 58.0 dB(A)

Direzione del vento : SE

NOTE: rumore di fondo raffineria

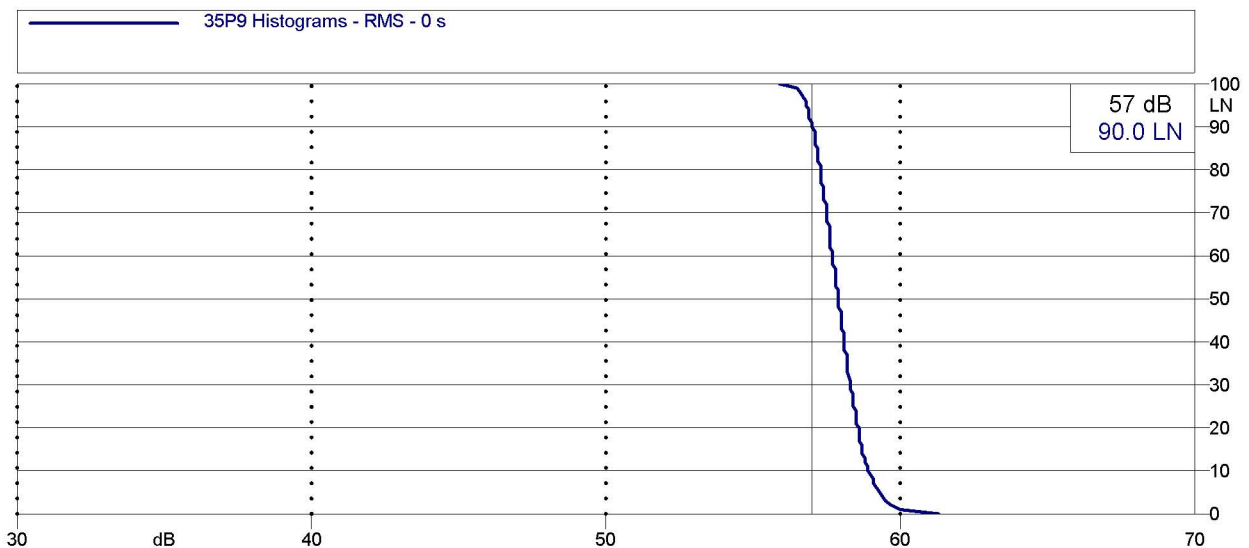

Analisi statistica



ENI S.p.A.  
Divisione Refining & Marketing  
Raffineria di Sannazzaro

# RILIEVO FONOMETRICO

Scheda di campionamento n° : 715

Data: 09/11/2005

Località: Sannazzaro de' Burgondi

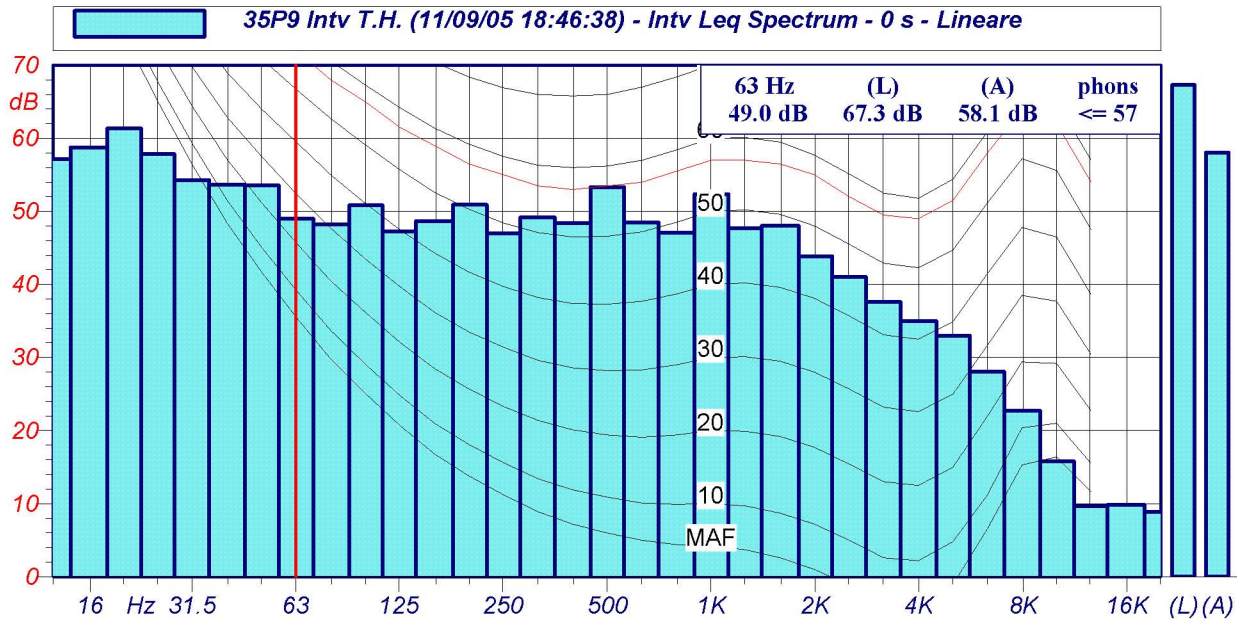

Spettri a 1/3 d'ottava

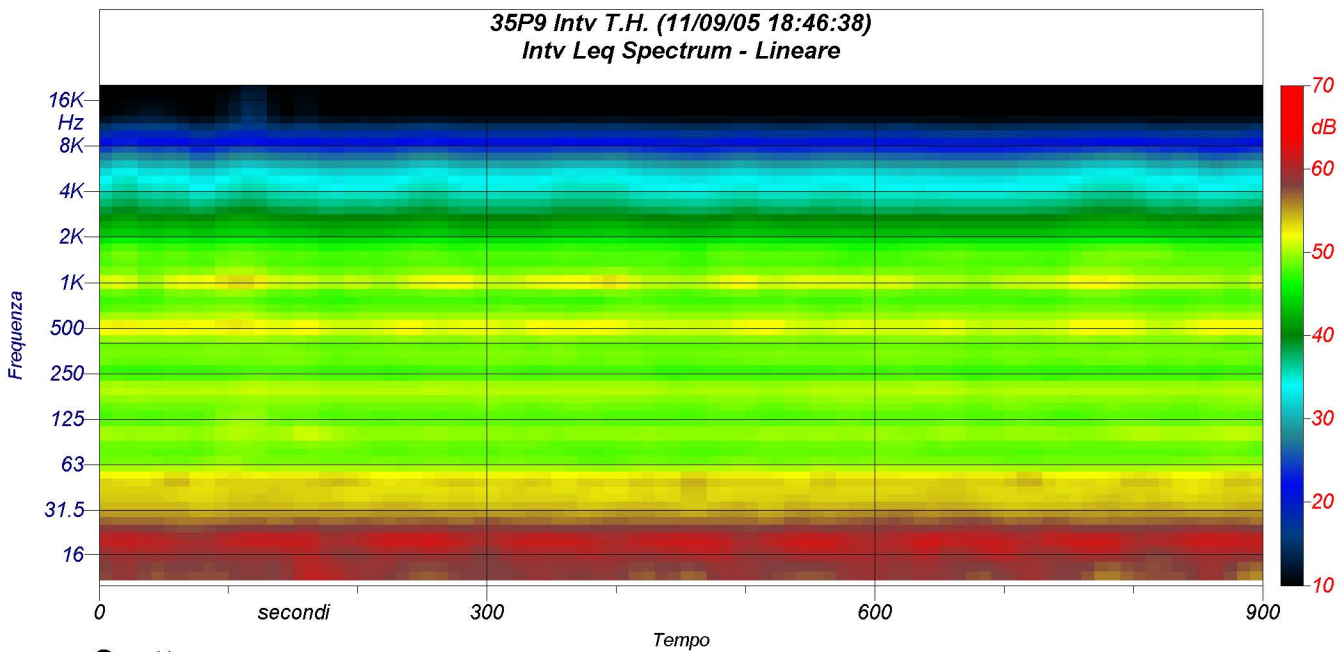

Spettrogramma