



ENI S.p.A.  
Divisione Refining & Marketing  
Raffineria di Sannazzaro

# RILIEVO FONOMETRICO

Scheda di campionamento n° : 585

Località: Sannazzaro de' Burgondi

Data: 07/11/2005

Campagna : Fonometrie perimetrali esterno raffineria

Postazione : 35

Cod : P7

Periodo di misura: 14-22

Descrizione : esterno raffineria angolo serbatoio G4009

Certificato n° : 005/ENI/2005

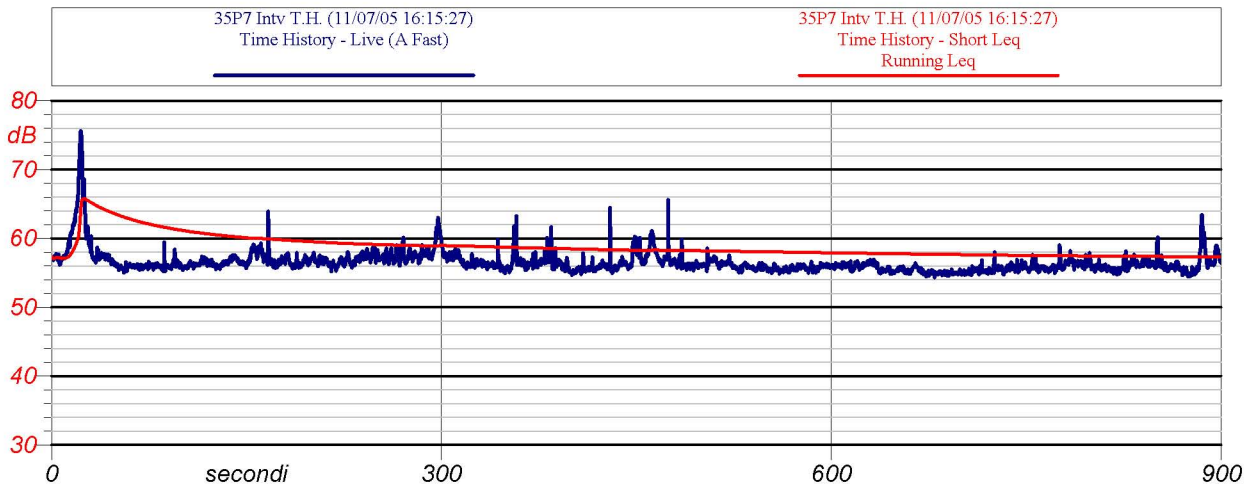

Inizio-fine misura: 16:15 -16:30

Velocità del vento : 1.2 m/s

**Leq: 57.3 dB(A)**

Direzione del vento : NE

NOTE:

Torcia raffineria

30" transtito furgone all'interno della raffineria

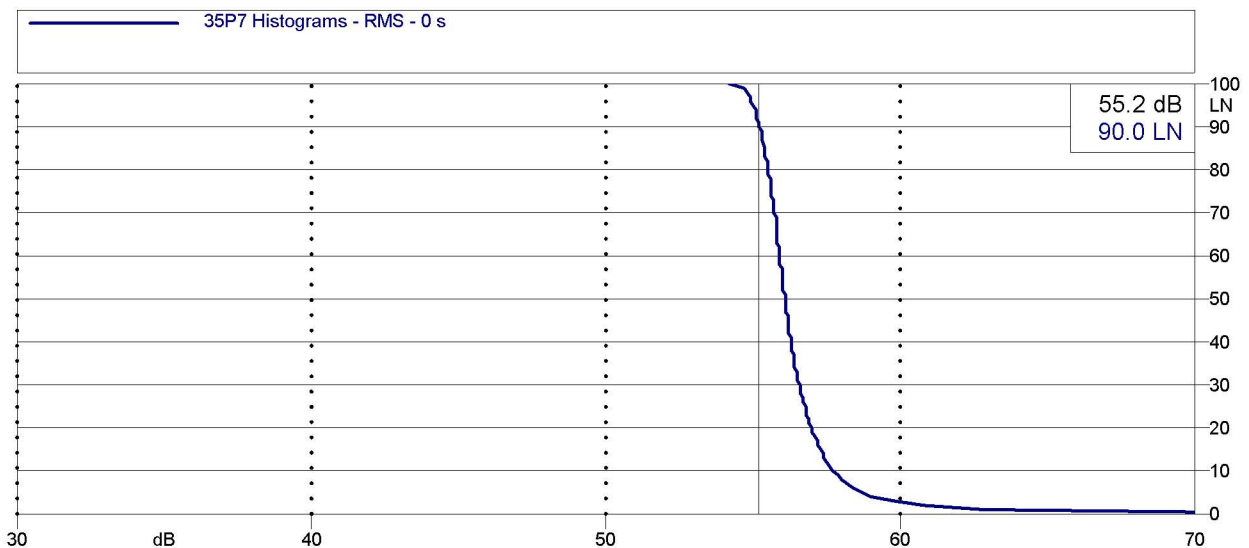

Analisi statistica





ENI S.p.A.  
Divisione Refining & Marketing  
Raffineria di Sannazzaro

# RILIEVO FONOMETRICO

Scheda di campionamento n° : 585

Località: Sannazzaro de' Burgondi

Data: 07/11/2005

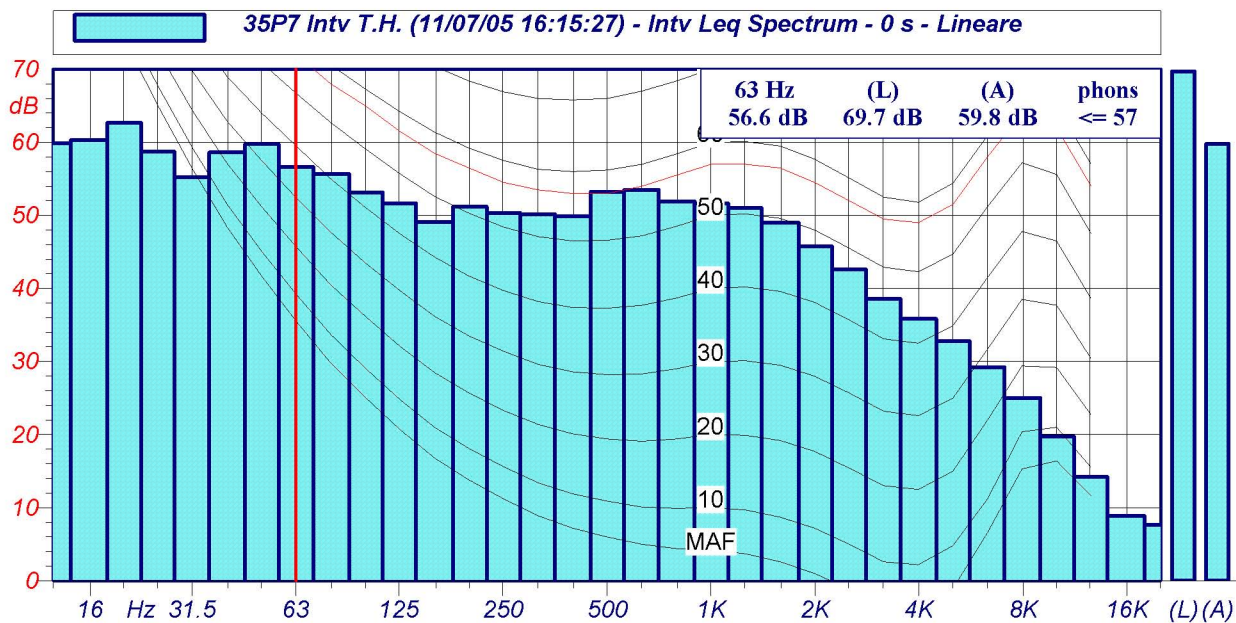

Spettri a 1/3 d'ottava

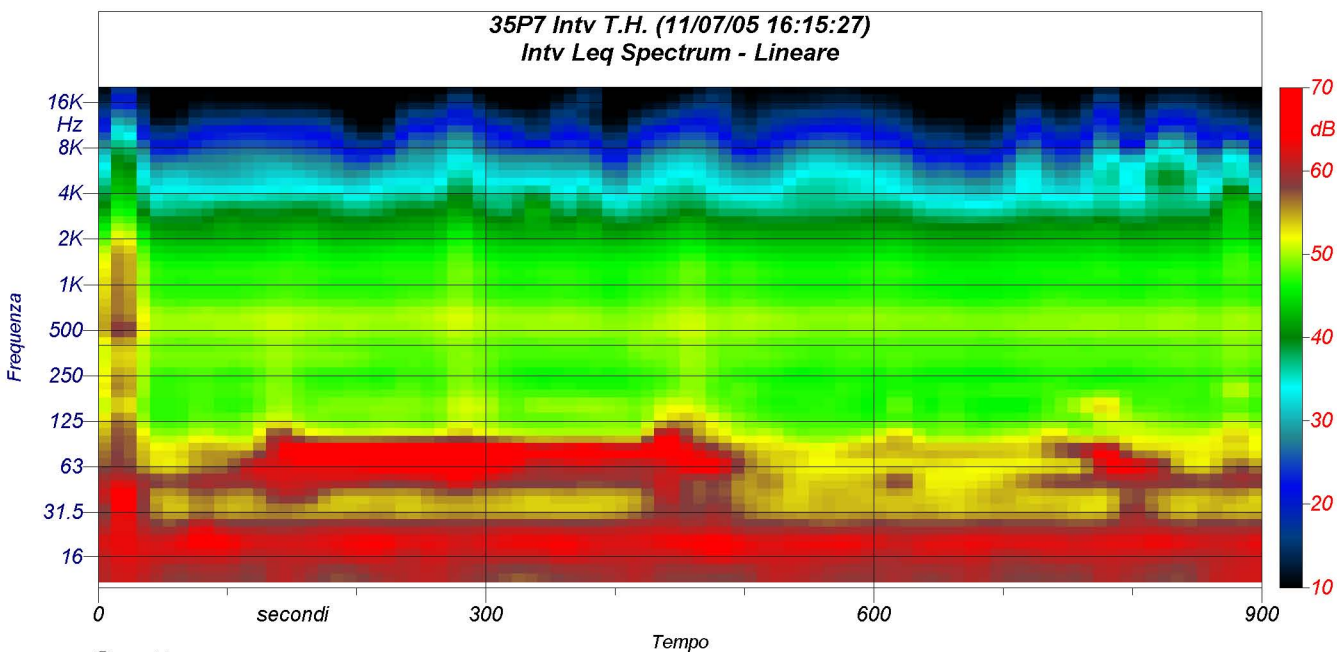

Spettrogramma