



RILIEVO FONOMETRICO

Scheda di campionamento n° : 718

Data: 09/11/2005

Località: Sannazzaro de' Burgondi

Campagna : Fonometrie perimetrali esterno raffineria

Postazione : 32

Cod : P9

Periodo di misura: 14-22

Descrizione : esterno raffineria tra zona bitumi e impianto biologico

Certificato n° : 125/ENI/2005

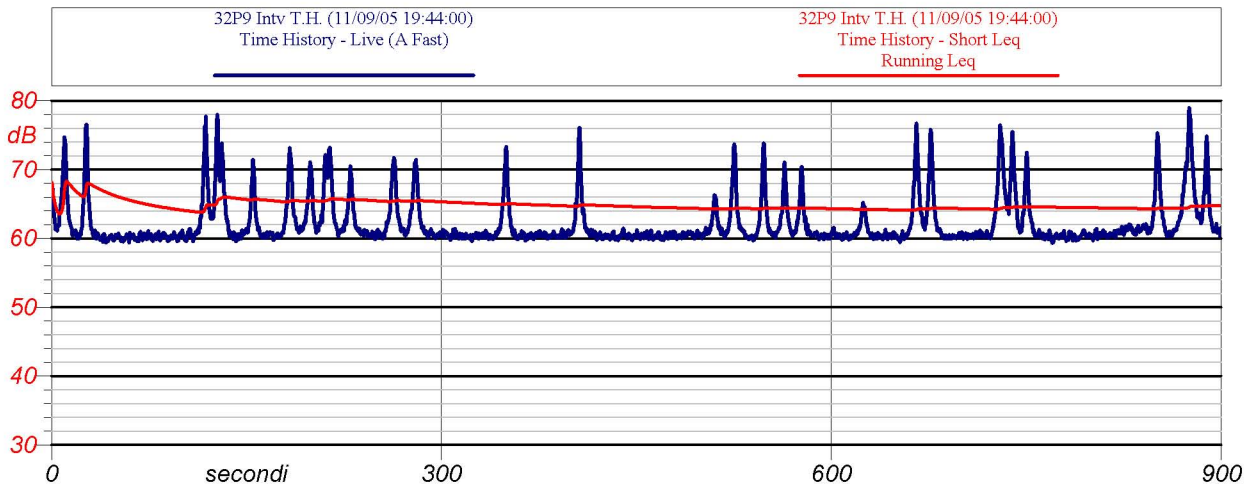

Inizio-fine misura: 19.45-20.00

Velocità del vento : 0.05 m/s

Leq: 64.7 dB(A)

Direzione del vento : S

NOTE: rumore di fondo depuratore
traffico sulla strada

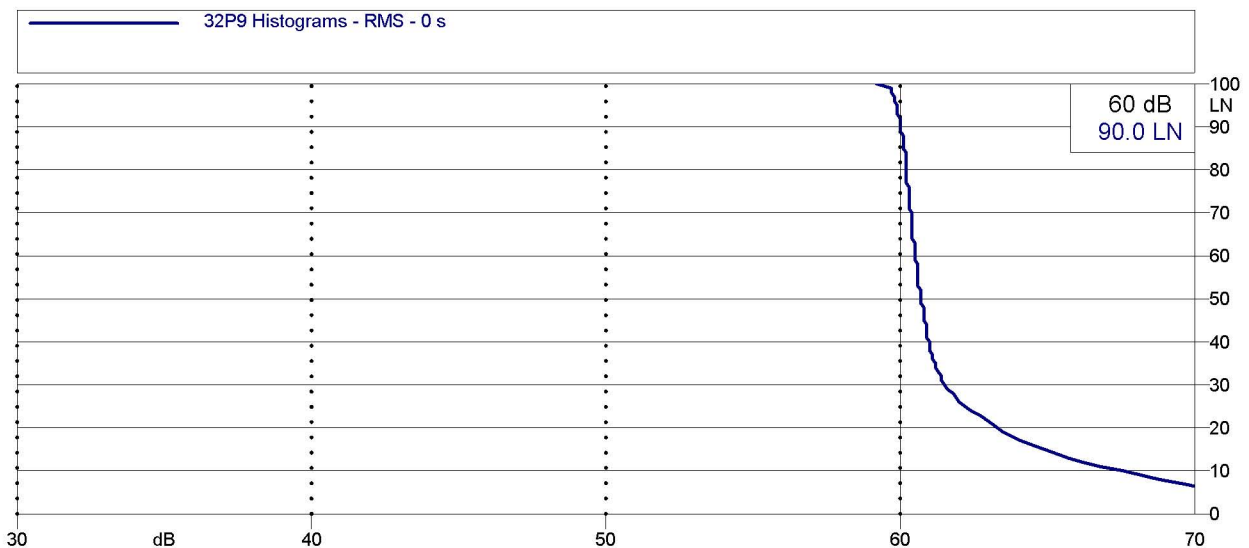

Analisi statistica



ENI S.p.A.
Divisione Refining & Marketing
Raffineria di Sannazzaro

RILIEVO FONOMETRICO

Scheda di campionamento n° : 718

Data: 09/11/2005

Località: Sannazzaro de' Burgondi

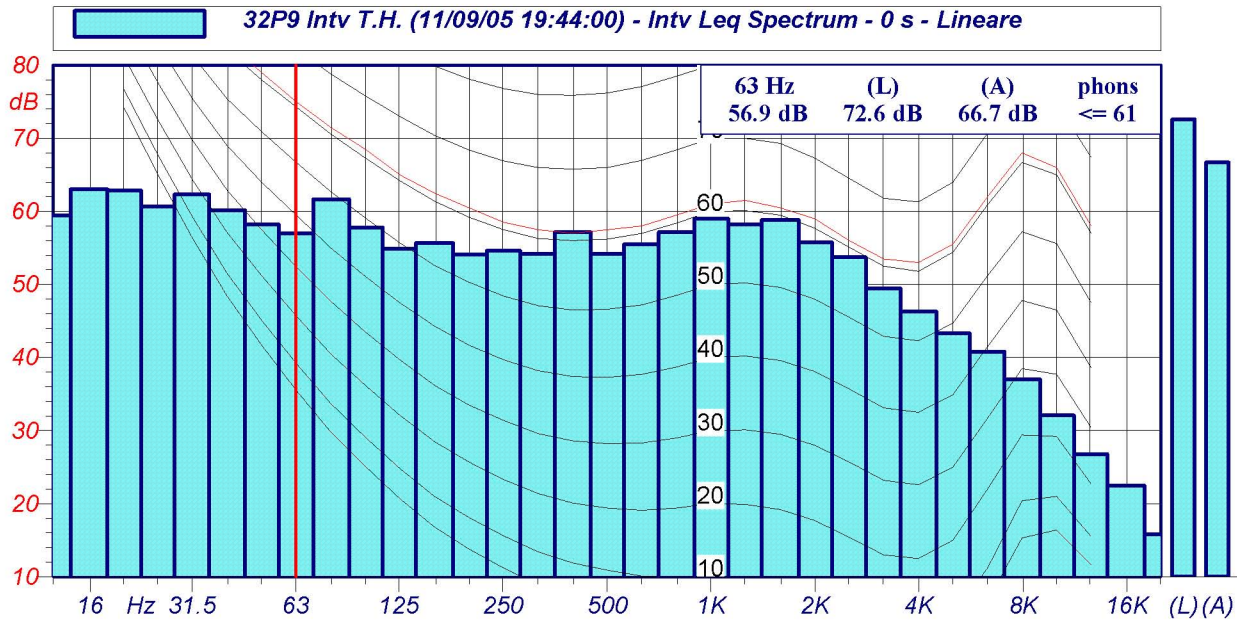

Spettri a 1/3 d'ottava

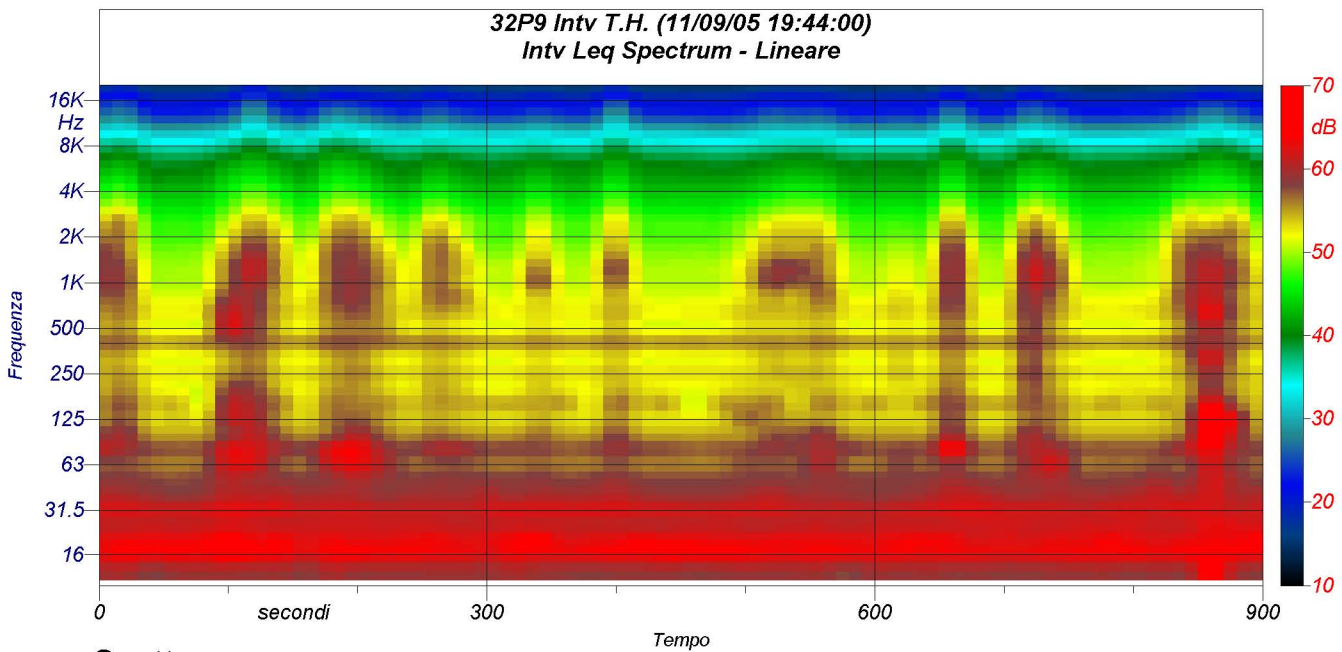

Spettrogramma