



RILIEVO FONOMETRICO

Scheda di campionamento n° : 667

Località: Sannazzaro de' Burgondi

Data: 09/11/2005

Campagna : Fonometrie perimetrali esterno raffineria

Postazione : 03

Cod : N8

Periodo di misura: 22-06

Descrizione : lato sud-ovest discarica

Certificato n° : 080/ENI/2005

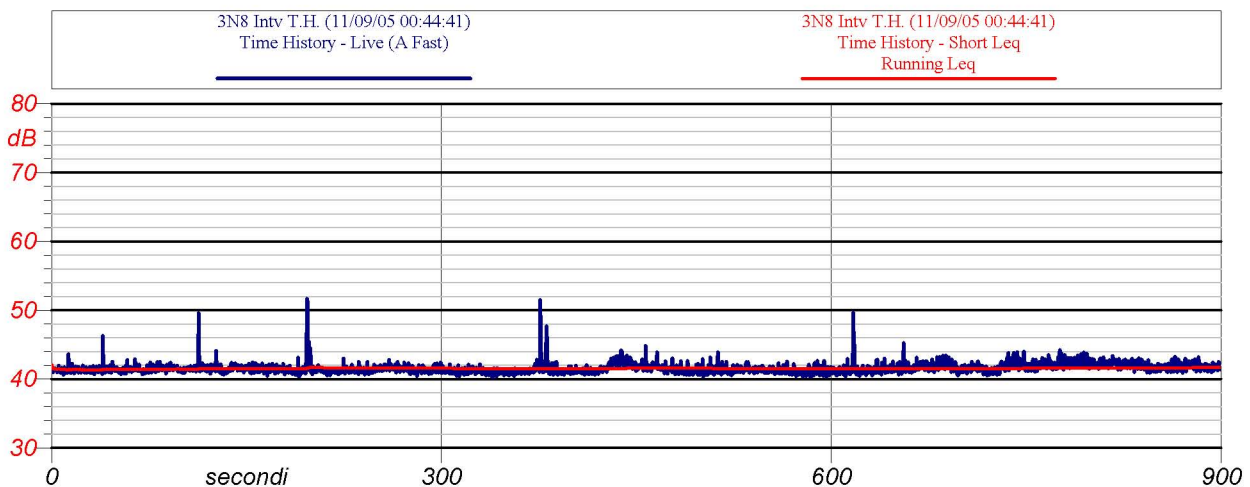

Inizio-fine misura: 00.44 - 00.59

Velocità del vento : 0.7 m/s

Leq: 41.6 dB(A)

Direzione del vento : N

NOTE:

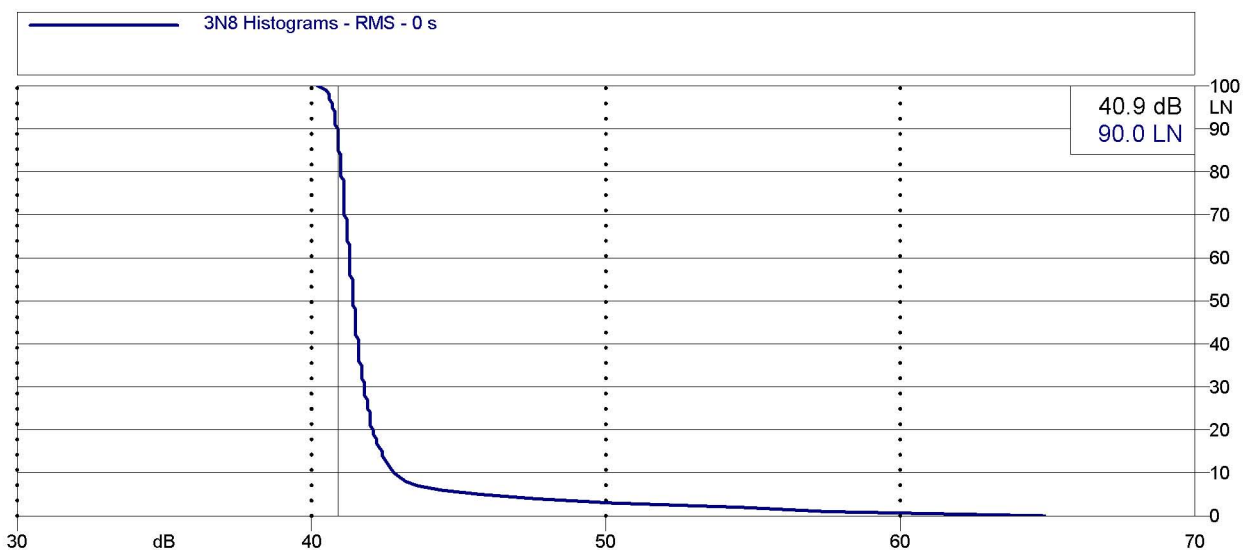

Analisi statistica



ENI S.p.A.
 Divisione Refining & Marketing
 Raffineria di Sannazzaro

RILIEVO FONOMETRICO

Scheda di campionamento n° : 667

Data: 09/11/2005

Località: Sannazzaro de' Burgondi

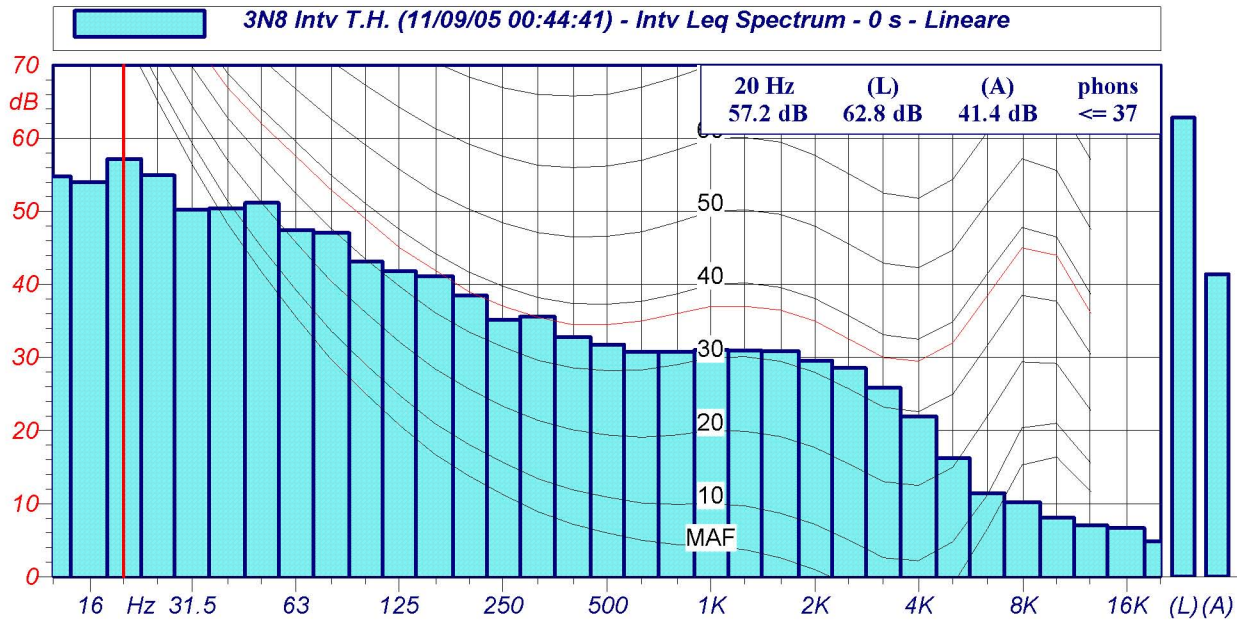

Spettri a 1/3 d'ottava

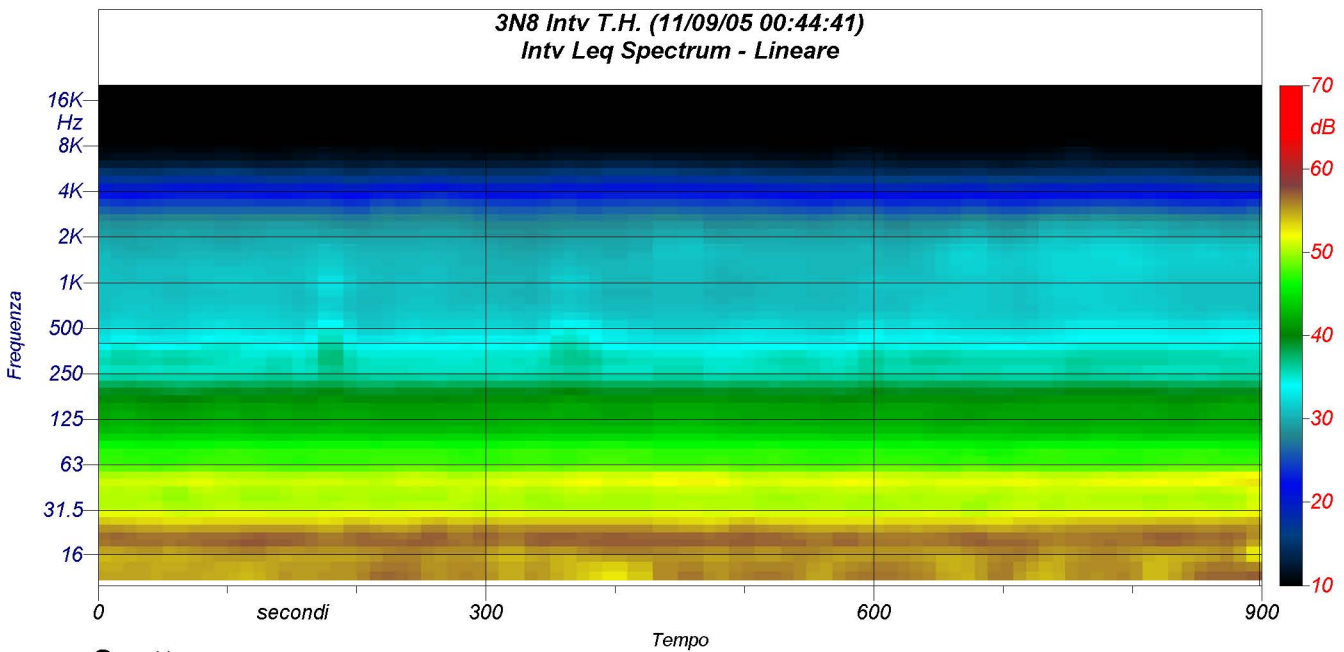

Spettrogramma