



RILIEVO FONOMETRICO

Scheda di campionamento n° : 669

Località: Sannazzaro de' Burgondi

Data: 09/11/2005

Campagna : Fonetrie perimetrali esterno raffineria

Postazione : 04

Cod : N8

Periodo di misura: 22-06

Descrizione : lato nord-ovest scarica angolo Gattinera

Certificato n° : 082/ENI/2005

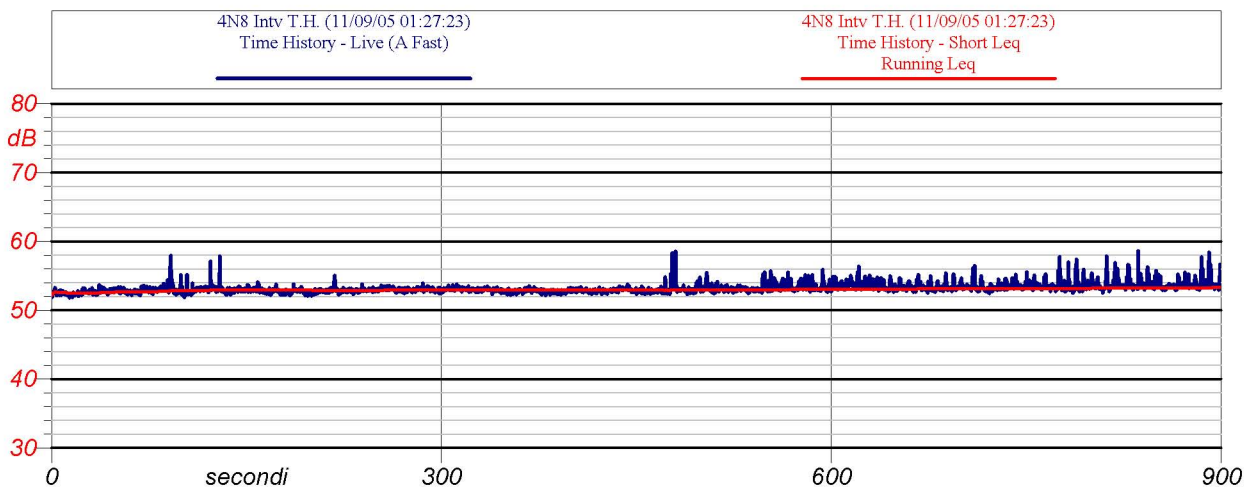

Inizio-fine misura: 01.27 - 01.42

Velocità del vento : 0 m/s

Leq: 53.3 dB(A)

NOTE:
rumore di fondo da Enipower

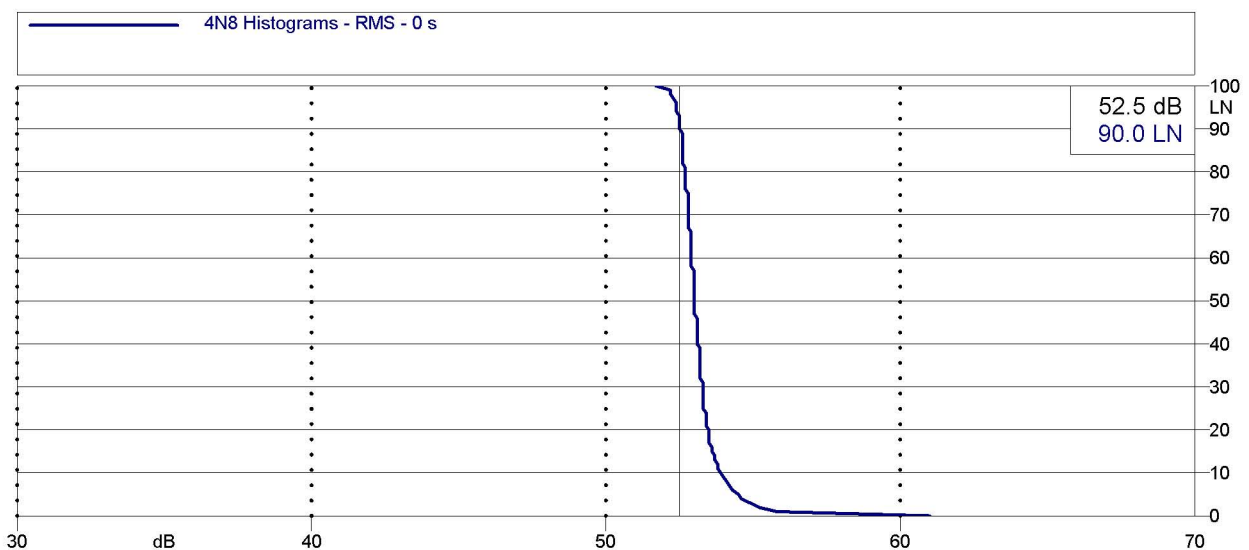

Analisi statistica



ENI S.p.A.
Divisione Refining & Marketing
Raffineria di Sannazzaro

RILIEVO FONOMETRICO

Scheda di campionamento n° : 669

Data: 09/11/2005

Località: Sannazzaro de' Burgondi

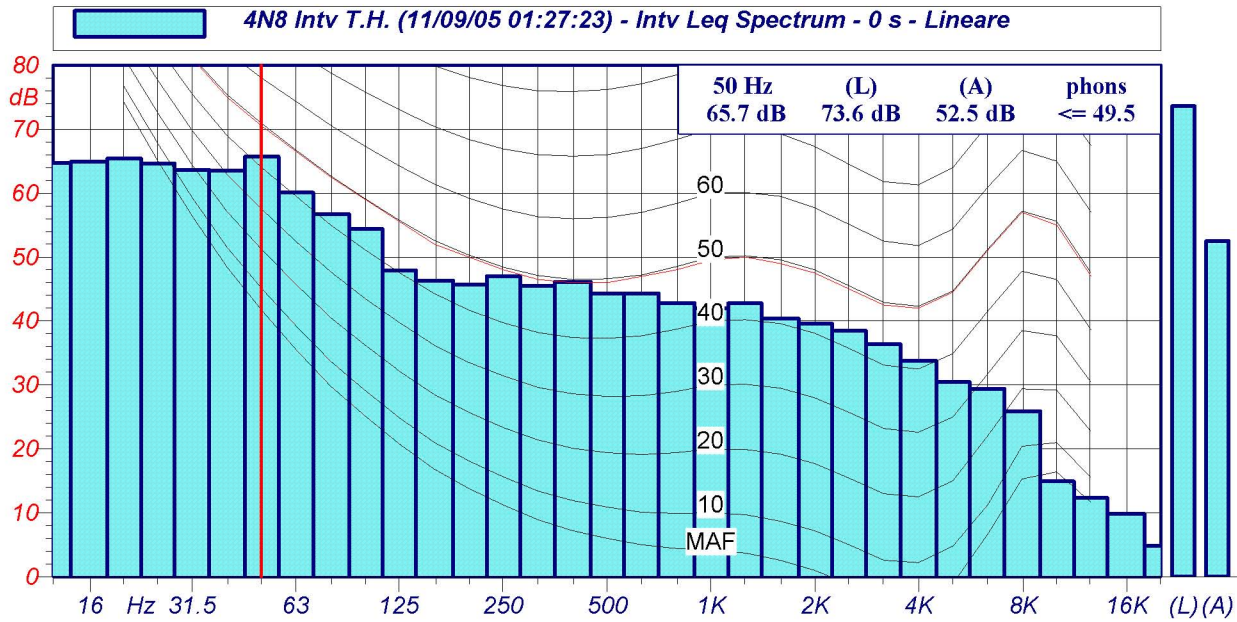

Spettri a 1/3 d'ottava

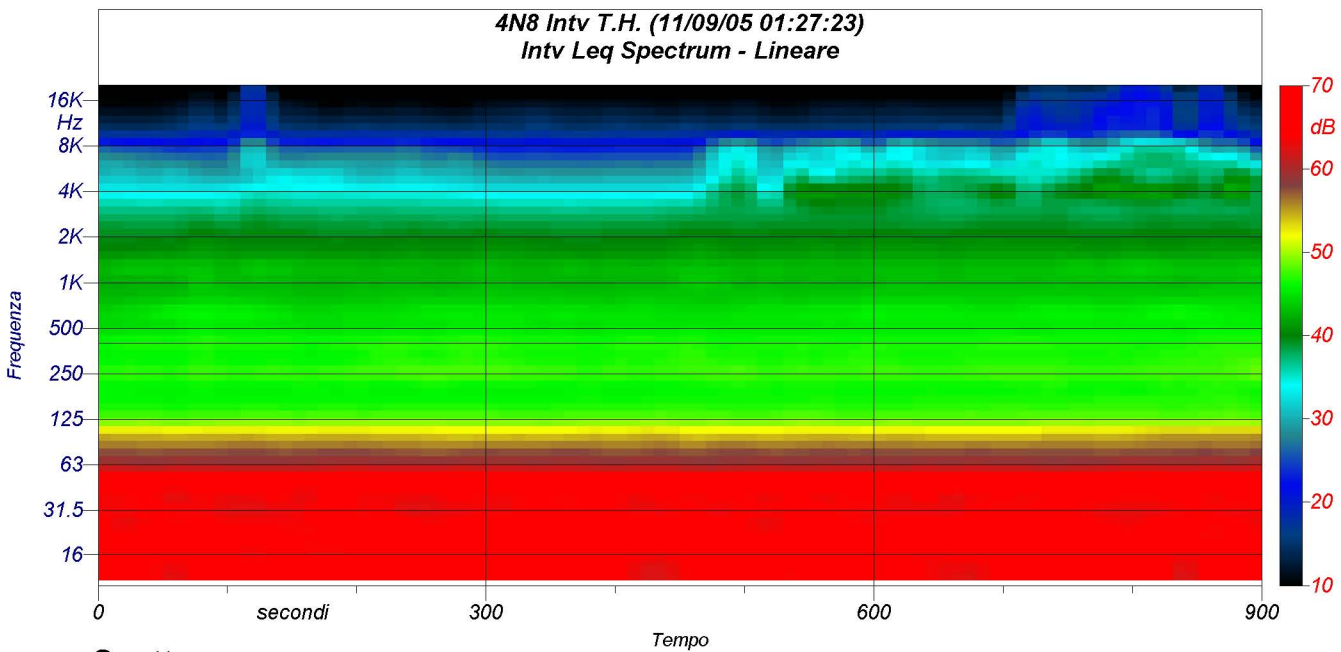

Spettrogramma