



RILIEVO FONOMETRICO

Scheda di campionamento n° : 591

Località: Sannazzaro de' Burgondi

Data: 07/11/2005

Campagna : Fonometrie perimetrali esterno raffineria

Postazione : 04

Cod : P7

Periodo di misura: 14-22

Descrizione : lato nord-ovest scarica angolo Gattinera

Certificato n° : 011/ENI/2005

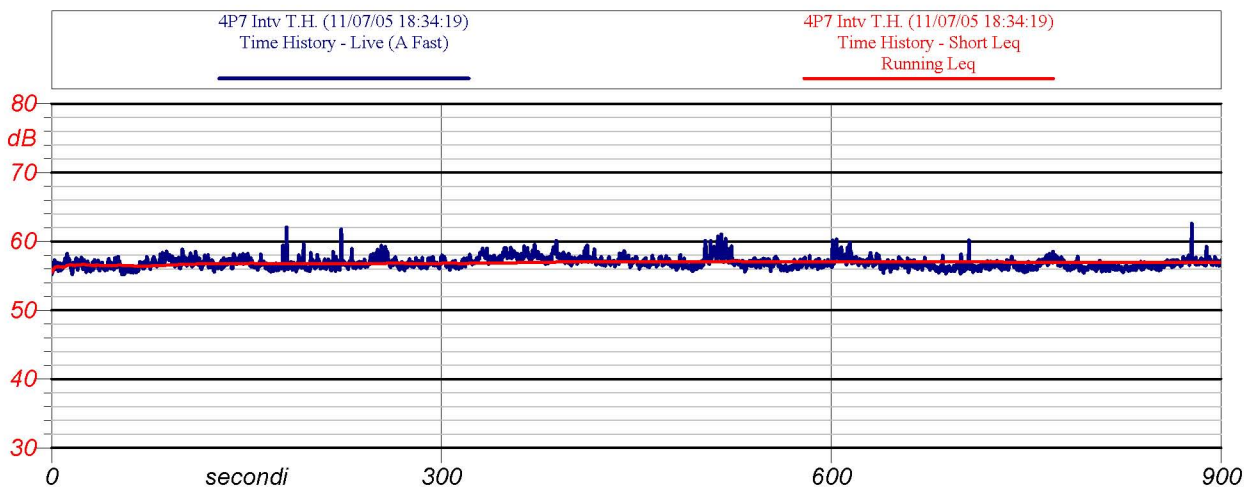

Inizio-fine misura: 18:34 -18:49

Velocità del vento : 0.4 m/s

Leq: 56.9 dB(A)

Direzione del vento : N

NOTE: Rumore di fondo da Enipower

Tra 506" e 526" e tra 602" e 617" passaggio aeroplani

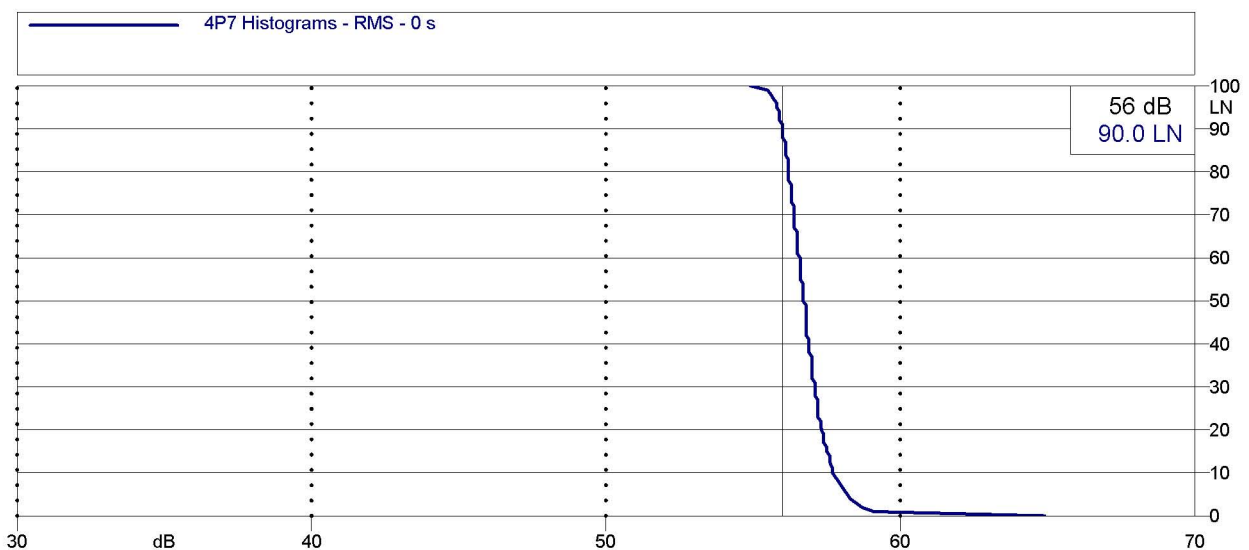

Analisi statistica



ENI S.p.A.
Divisione Refining & Marketing
Raffineria di Sannazzaro

RILIEVO FONOMETRICO

Scheda di campionamento n° : 591

Data: 07/11/2005

Località: Sannazzaro de' Burgondi

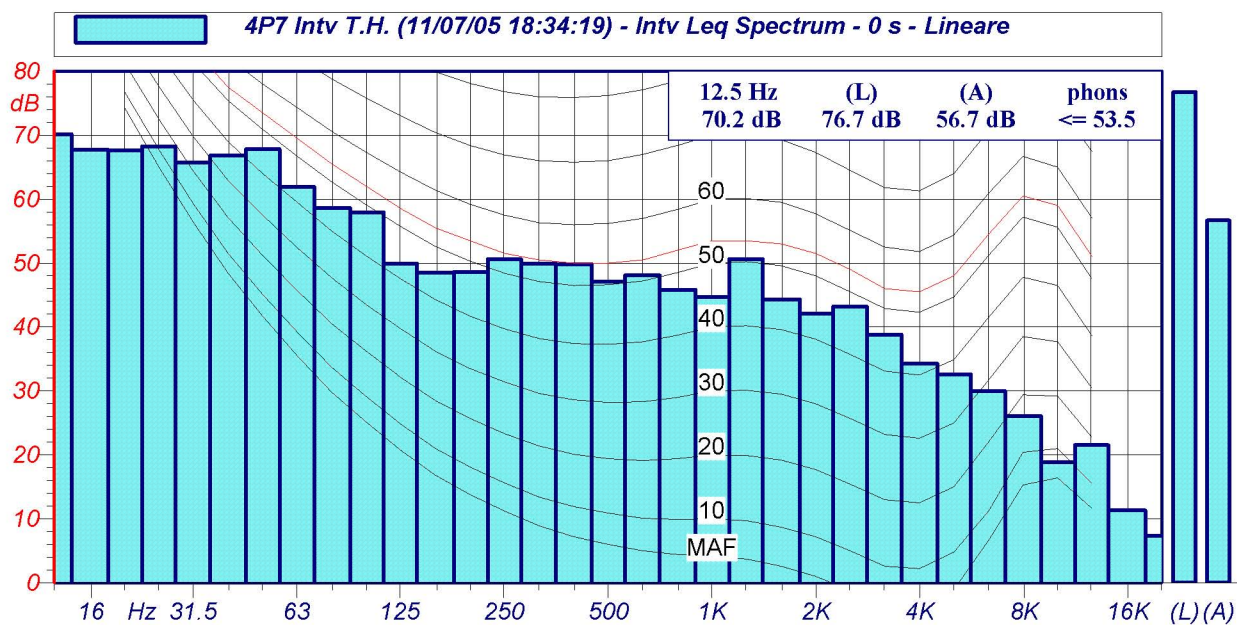

Spettri a 1/3 d'ottava

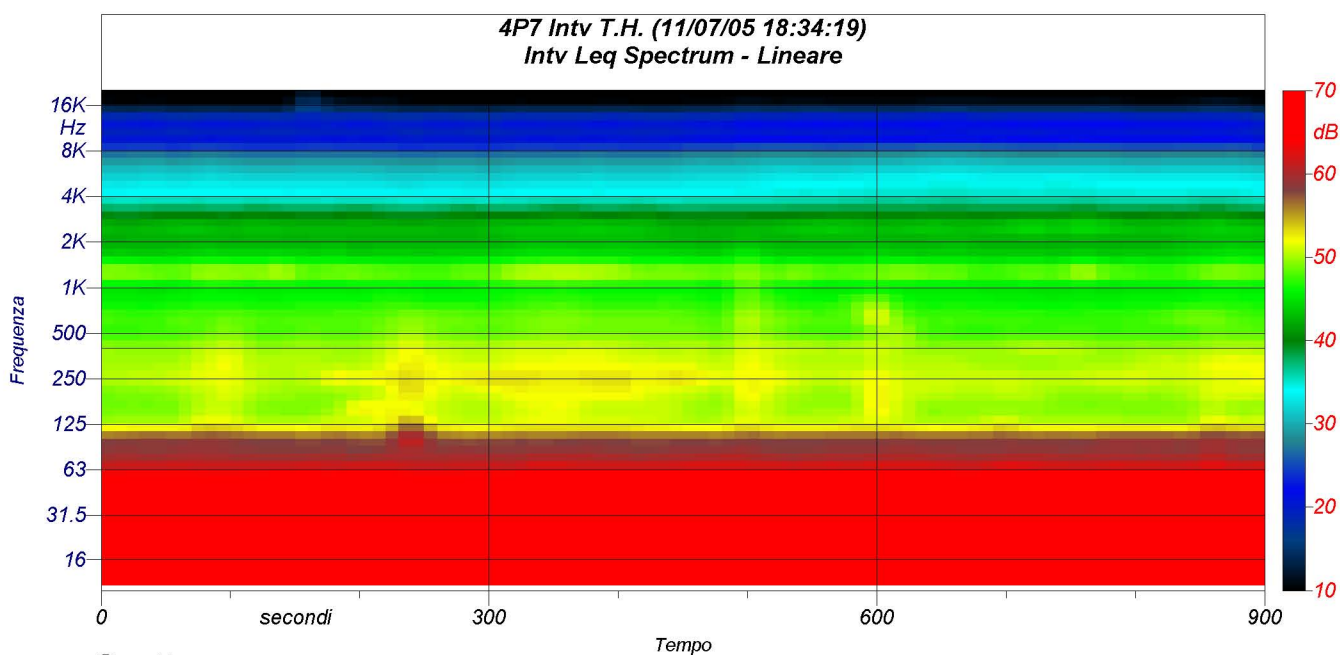

Spettrogramma