



ENI S.p.A.
Divisione Refining & Marketing
Raffineria di Sannazzaro

RILIEVO FONOMETRICO

Scheda di campionamento n° : 589

Località: Sannazzaro de' Burgondi

Data: 07/11/2005

Campagna : Fonometrie perimetrali esterno raffineria

Postazione : 03

Cod : P7

Periodo di misura: 14-22

Descrizione : lato sud-ovest discarica

Certificato n° : 009/ENI/2005

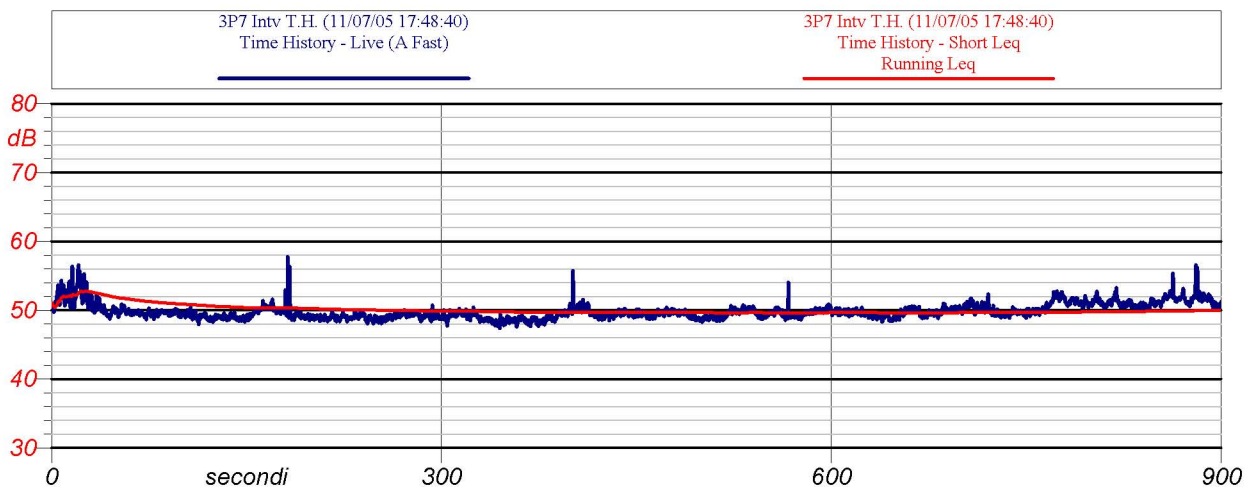

Inizio-fine misura: 17:48 - 18:03

Velocità del vento : 1 m/s

Leq: 50.0 dB(A)

Direzione del vento : N

NOTE:

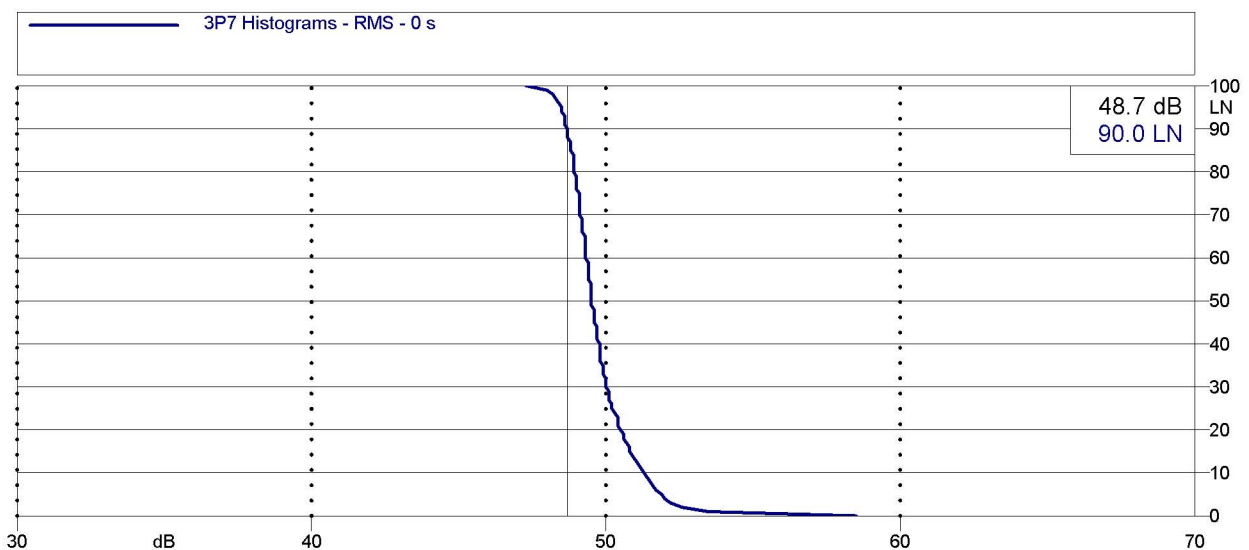

Analisi statistica





ENI S.p.A.
Divisione Refining & Marketing
Raffineria di Sannazzaro

RILIEVO FONOMETRICO

Scheda di campionamento n° : 589

Località: Sannazzaro de' Burgondi

Data: 07/11/2005

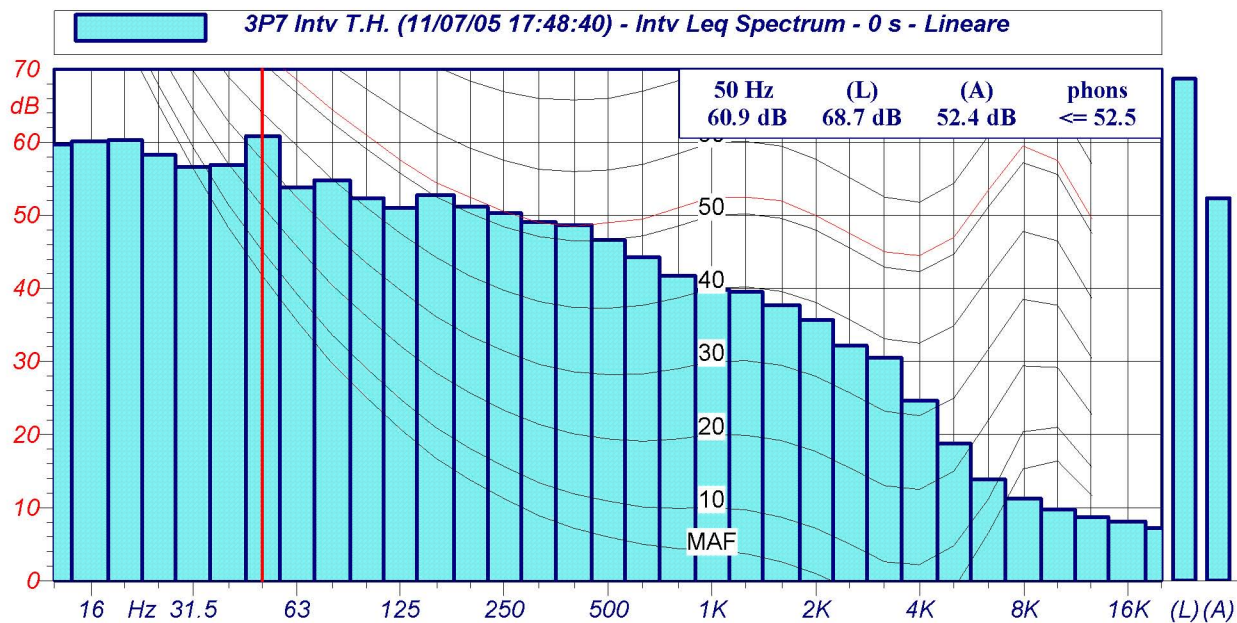

Spettri a 1/3 d'ottava

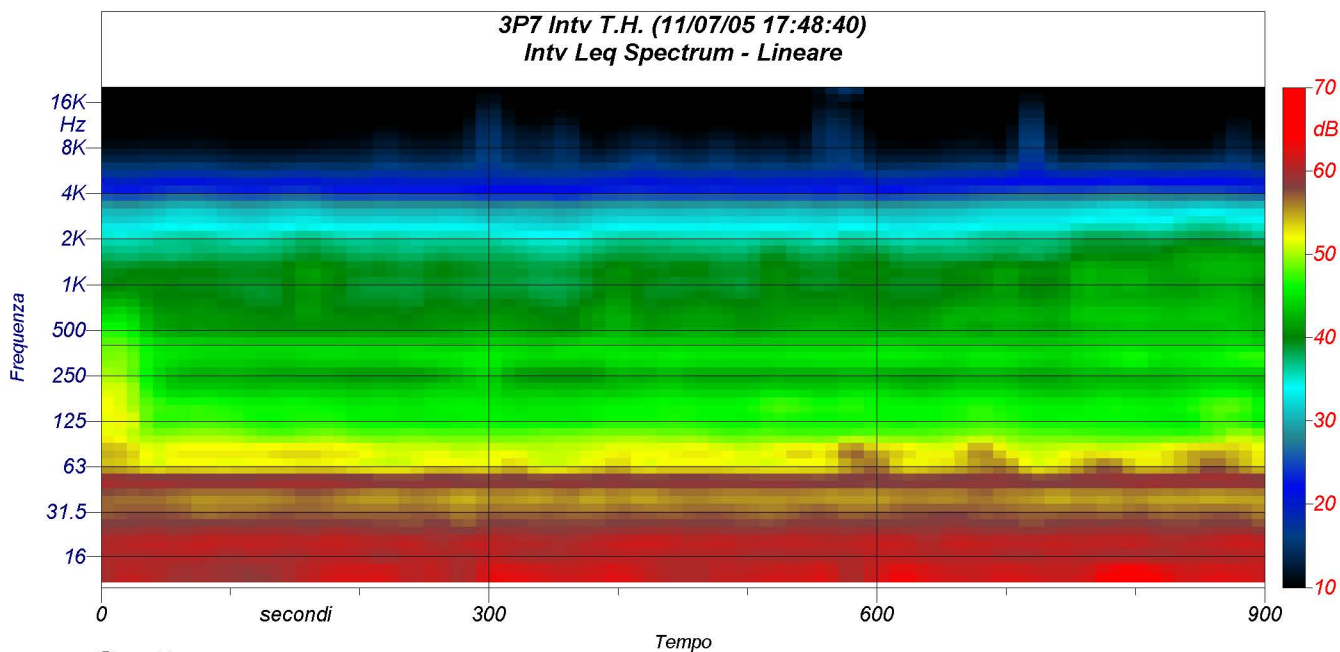

Spettrogramma