



RILIEVO FONOMETRICO

Scheda di campionamento n° : 786

Data: 10/11/2005

Località: Sannazzaro de' Burgondi

Campagna : Fonometrie perimetrali esterno raffineria

Postazione : 25

Cod : N10

Periodo di misura: 22-06

Descrizione : esterno raffineria angolo pozzo C

Certificato n° : 190/ENI/2005

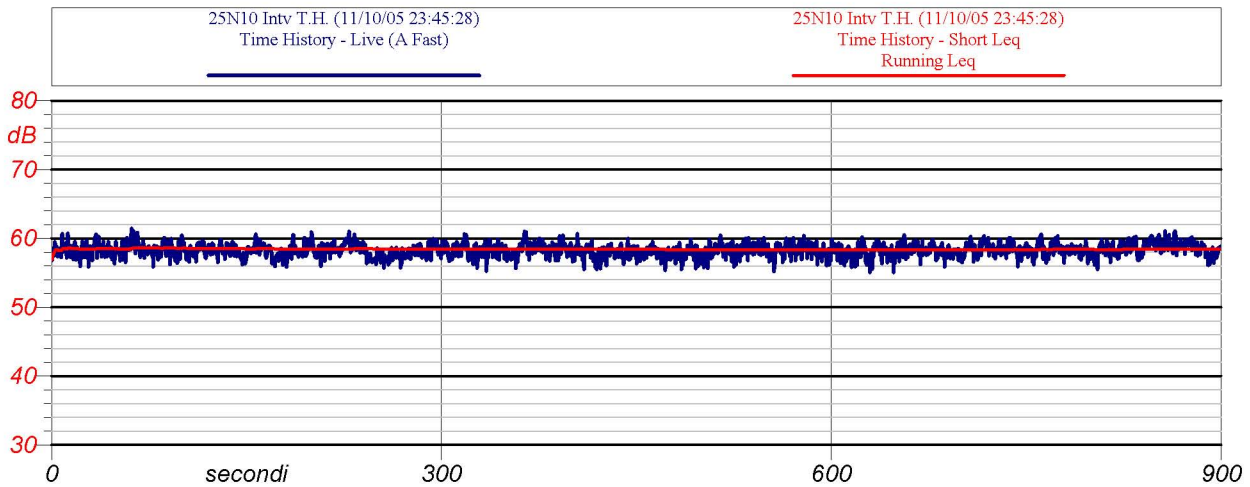

Inizio-fine misura: 23.46-24.01

Velocità del vento : 0.04 m/s

Leq: 58.4 dB(A)

Direzione del vento : SO

NOTE: rumore di sfiati dalla raffineria

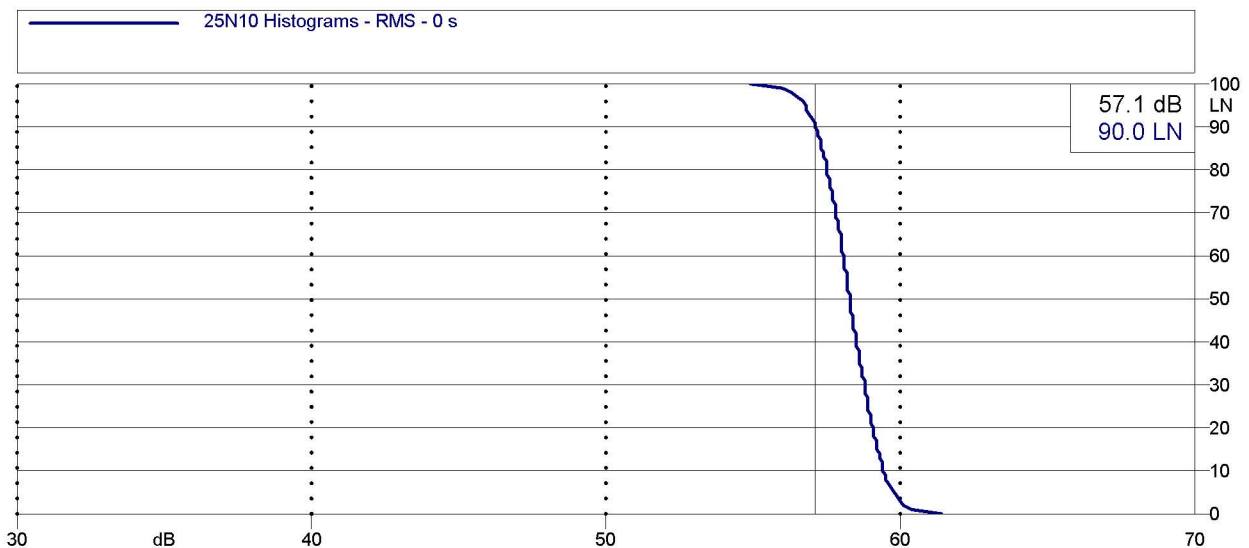

Analisi statistica



ENI S.p.A.
Divisione Refining & Marketing
Raffineria di Sannazzaro

RILIEVO FONOMETRICO

Scheda di campionamento n° : 786

Data: 10/11/2005

Località: Sannazzaro de' Burgondi

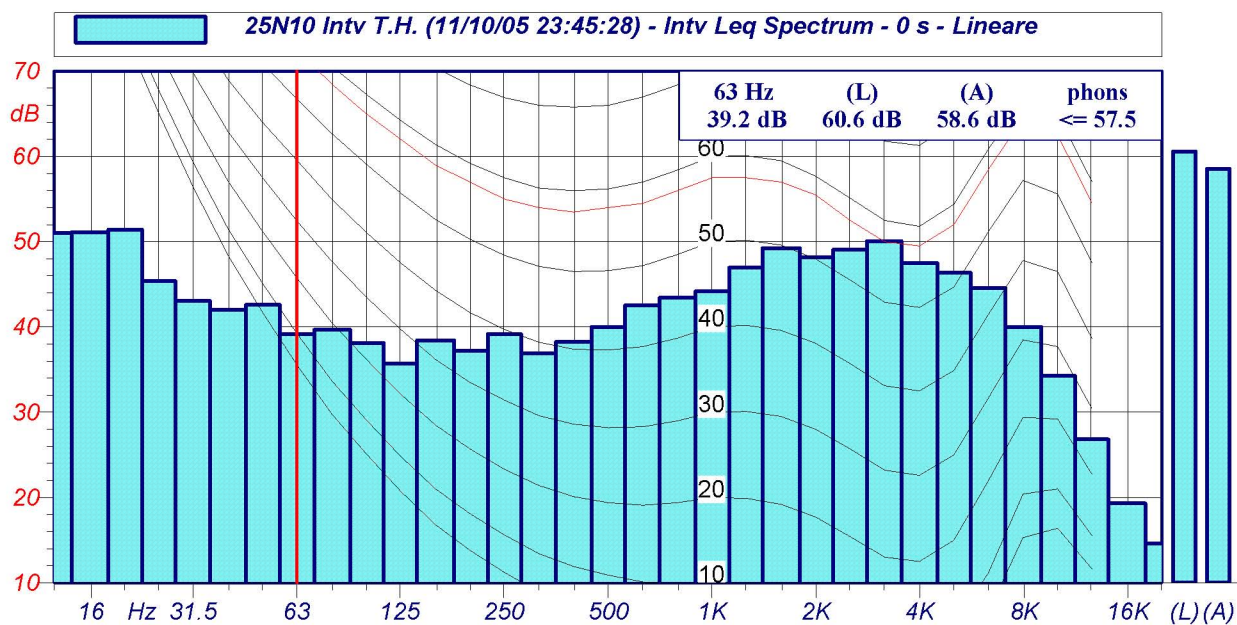

Spettri a 1/3 d'ottava

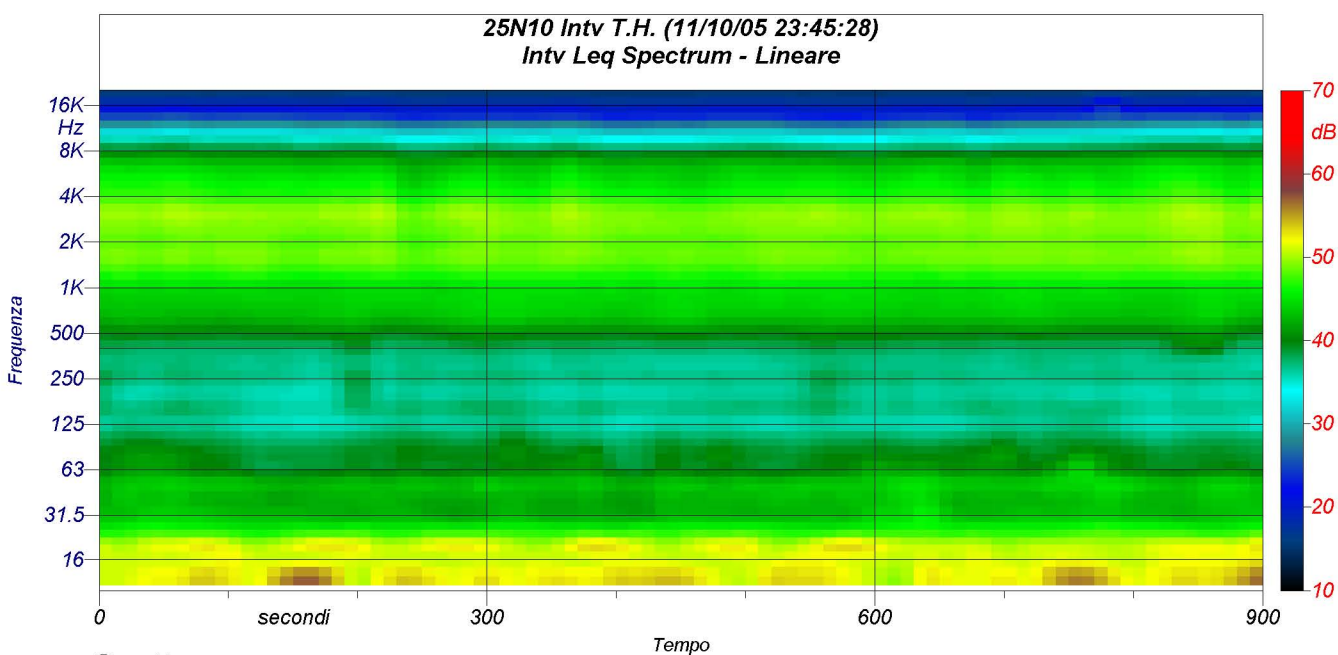

Spettrogramma