



ENI S.p.A.
Divisione Refining & Marketing
Raffineria di Sannazzaro

RILIEVO FONOMETRICO

Scheda di campionamento n° : 670

Data: 09/11/2005

Località: Sannazzaro de' Burgondi

Campagna : Fonometrie perimetrali esterno raffineria

Postazione : 05

Cod : N8

Periodo di misura: 22-06

Descrizione : lato ovest raffineria zona serbtoi G41112 e G41113

Certificato n° : 083/ENI/2005

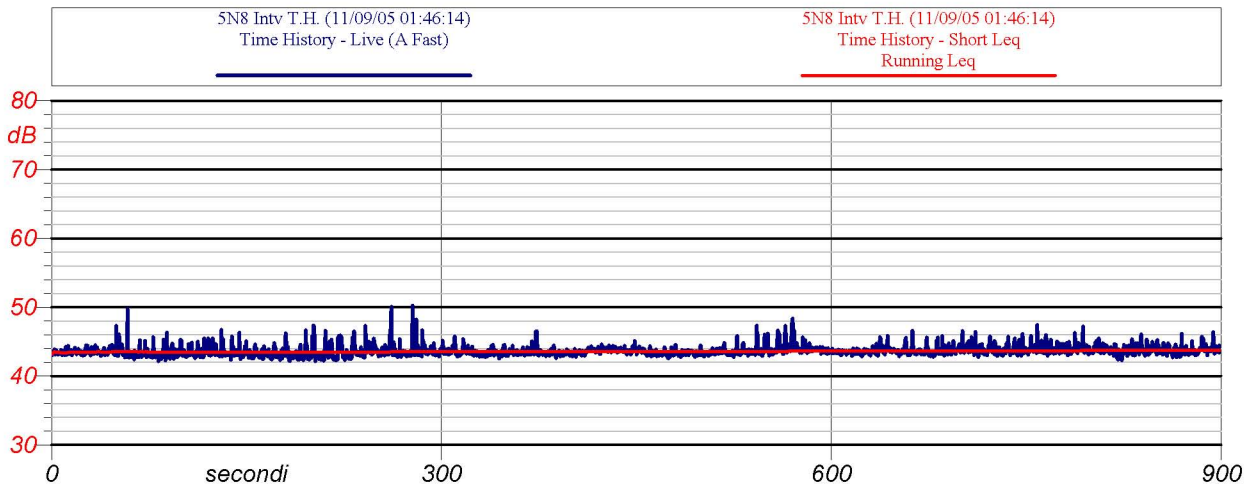

Inizio-fine misura: 01.46 - 02.01

Velocità del vento : 0.5 m/s

Leq: 43.7 dB(A)

Direzione del vento : N

NOTE:

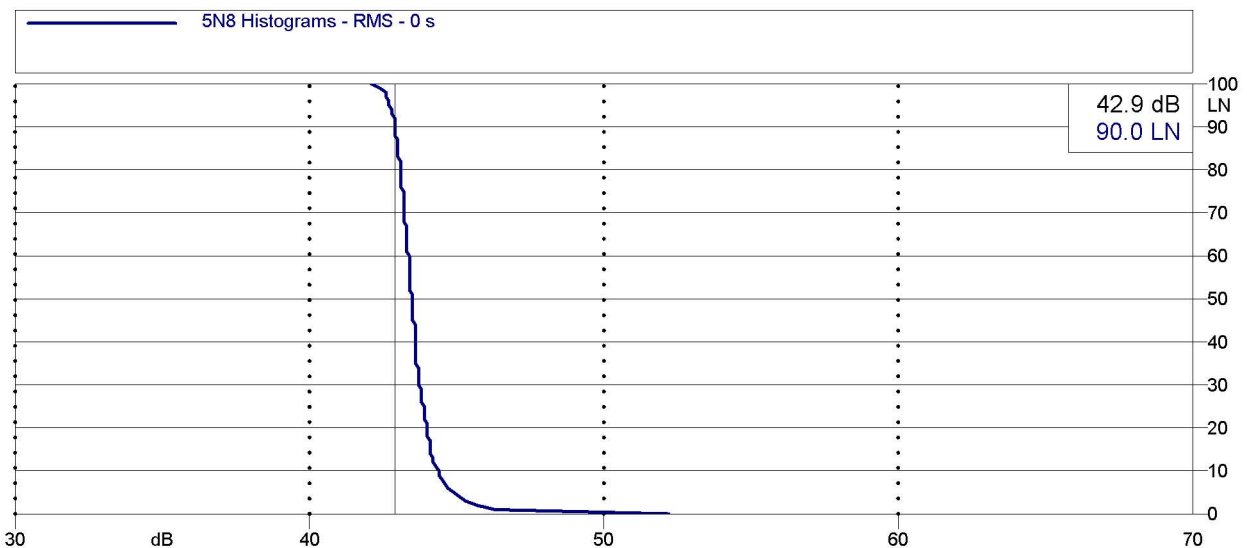

Analisi statistica





ENI S.p.A.
Divisione Refining & Marketing
Raffineria di Sannazzaro

RILIEVO FONOMETRICO

Scheda di campionamento n° : 670

Data: 09/11/2005

Località: Sannazzaro de' Burgondi

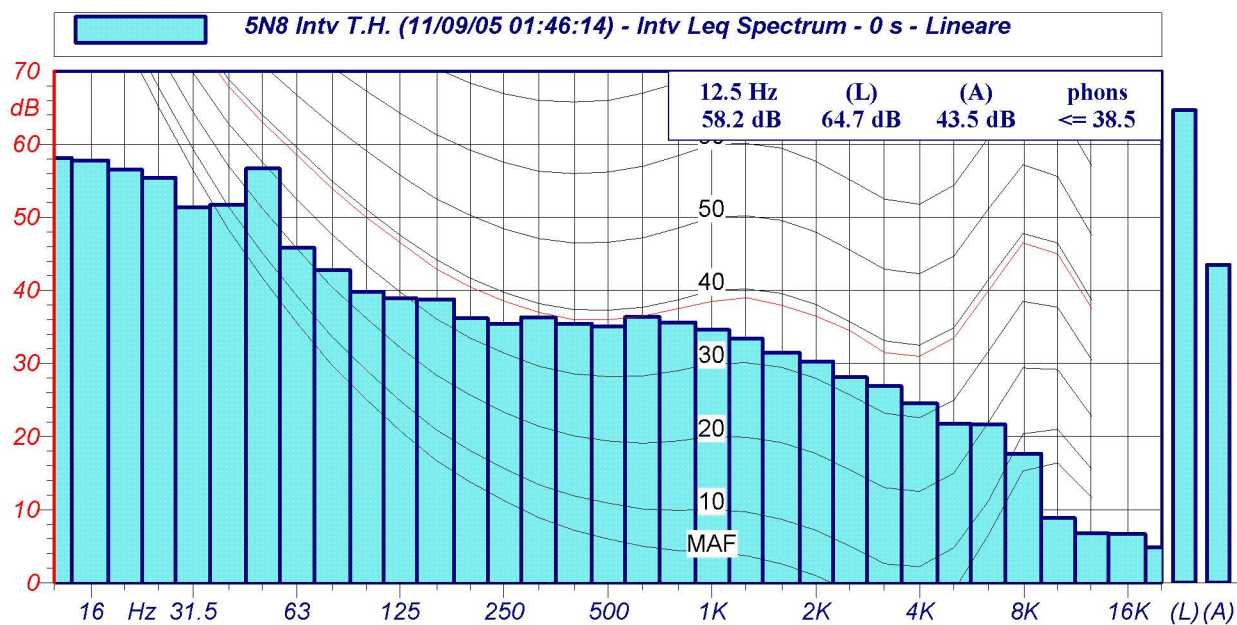

Spettri a 1/3 d'ottava

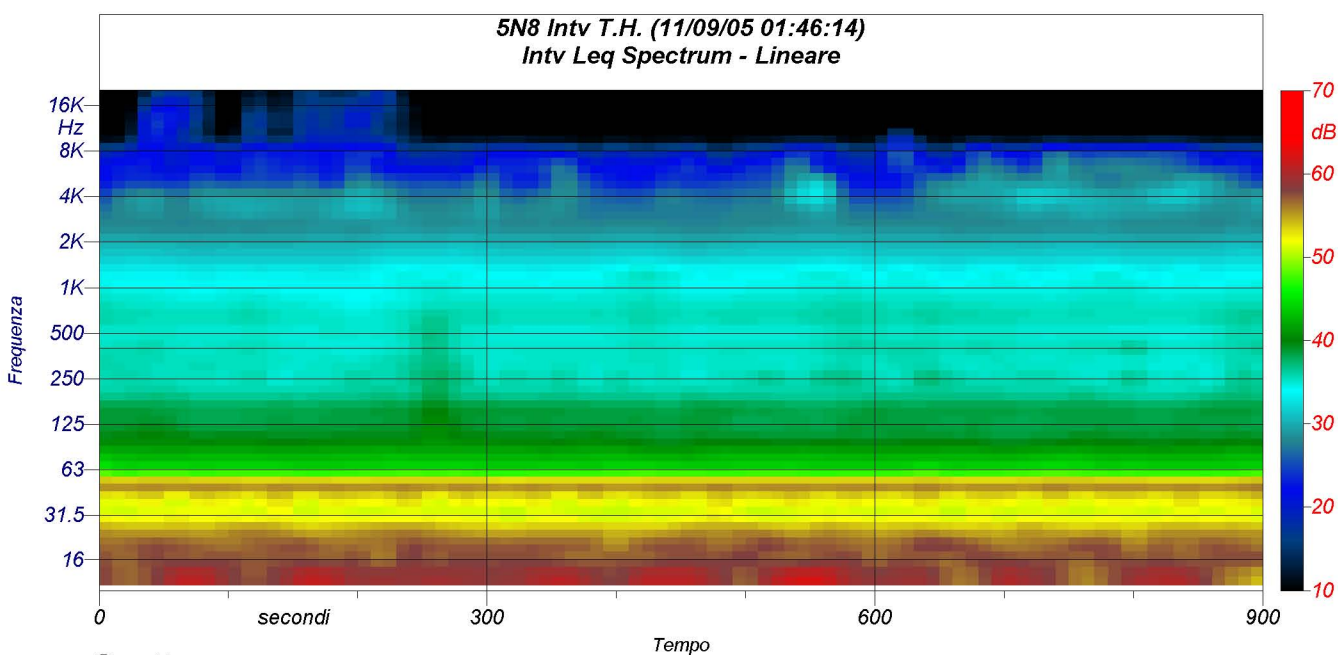

Spettrogramma