



RILIEVO FONOMETRICO

Scheda di campionamento n° : 713

Località: Sannazzaro de' Burgondi

Data: 09/11/2005

Campagna : Fonometrie perimetrali esterno raffineria

Postazione : 23

Cod : P9

Periodo di misura: 14-22

Descrizione : esterno raffineria a metà scarica lato est

Certificato n° : 120/ENI/2005

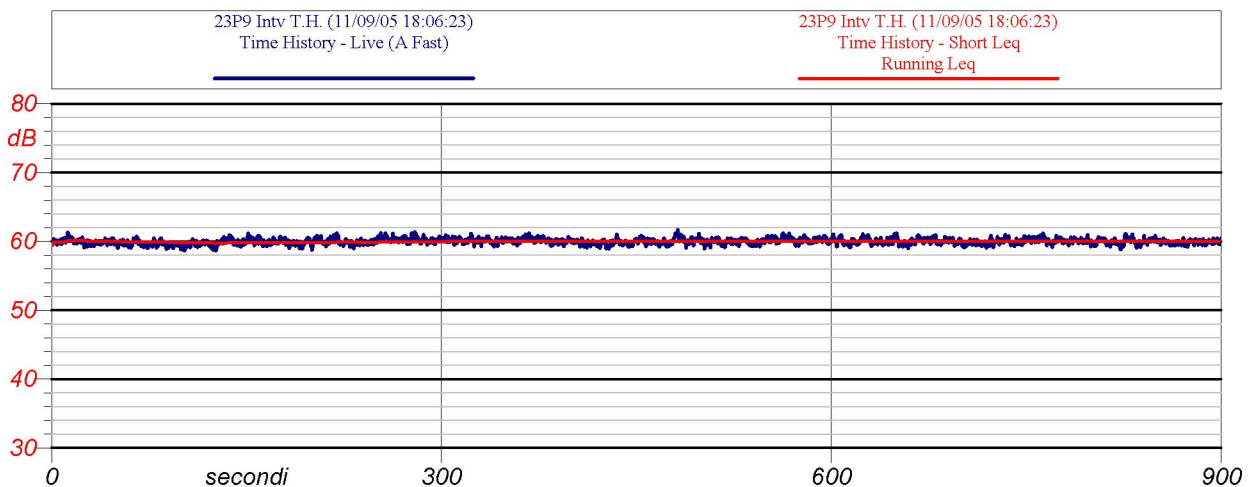

Inizio-fine misura: 18.07-18.22

Velocità del vento : 0.08 m/s

Leq: 60.0 dB(A)

Direzione del vento : SE

NOTE: rumore di fondo raffineria

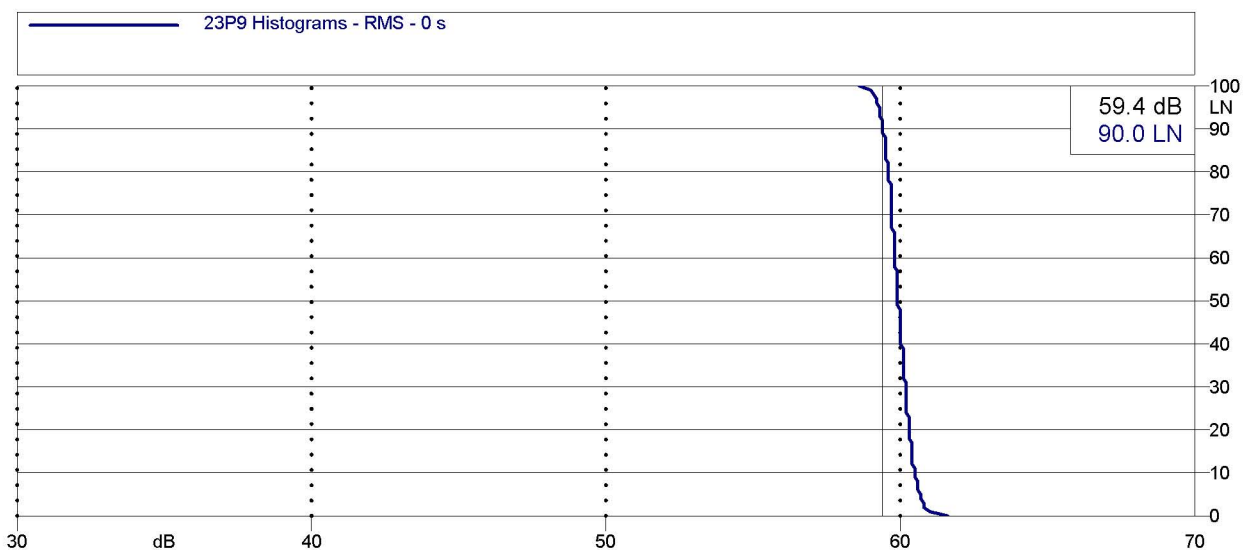

Analisi statistica



ENI S.p.A.
Divisione Refining & Marketing
Raffineria di Sannazzaro

RILIEVO FONOMETRICO

Scheda di campionamento n° : 713

Località: Sannazzaro de' Burgondi

Data: 09/11/2005

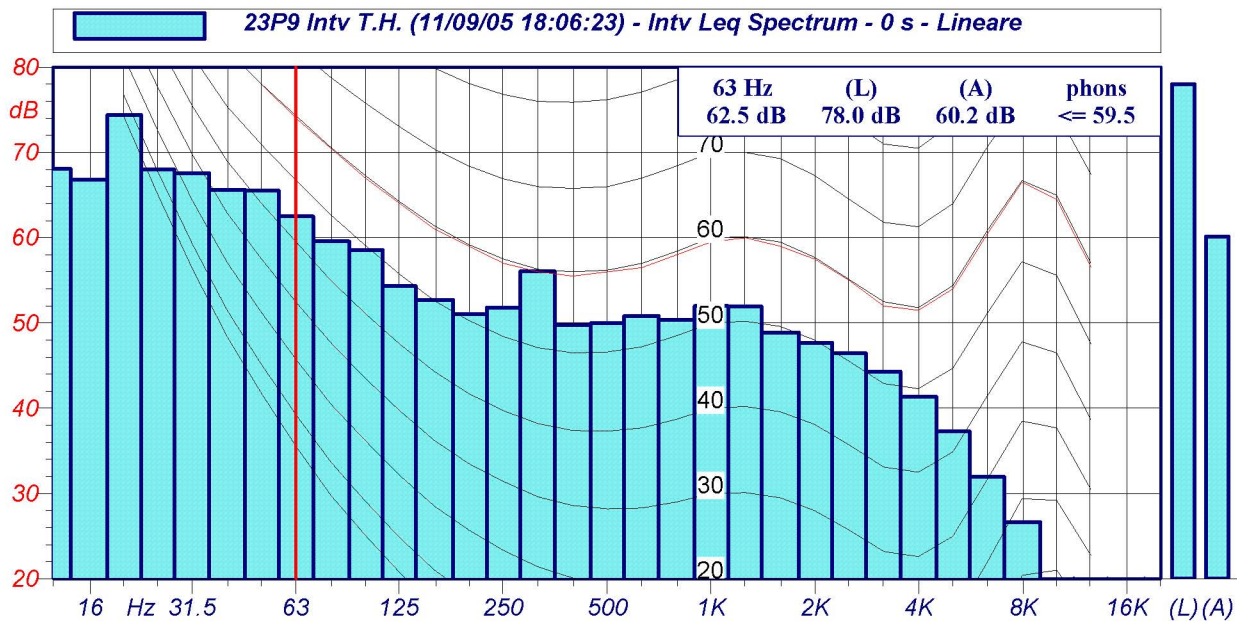

Spettri a 1/3 d'ottava

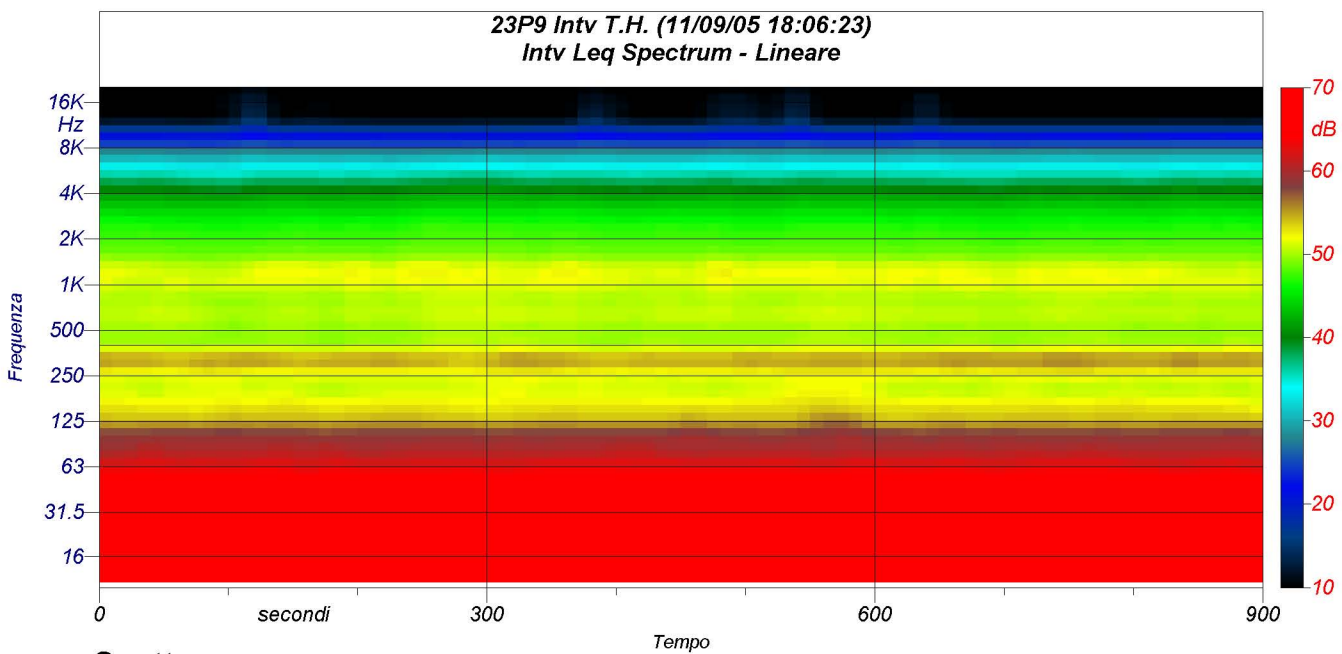

Spettrogramma