



ENI S.p.A.  
Divisione Refining & Marketing  
Raffineria di Sannazzaro

# RILIEVO FONOMETRICO

Scheda di campionamento n° : 592

Località: Sannazzaro de' Burgondi

Data: 07/11/2005

Campagna : Fonometrie perimetrali esterno raffineria

Postazione : 05

Cod : P7

Periodo di misura: 14-22

Descrizione : lato ovest raffineria zona serbatoi G41112 e G41113

Certificato n° : 012/ENI/2005

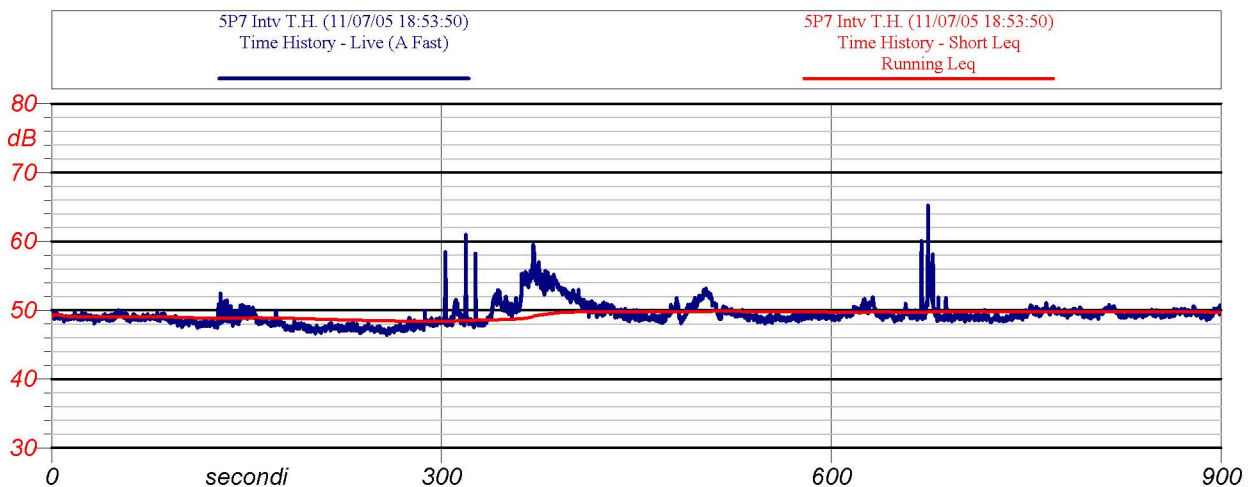

Inizio-fine misura: 18:53- 19:07

Velocità del vento : 1.2 m/s

Leq: 49.7 dB(A)

Direzione del vento : NE

NOTE: Rumori da Enipower

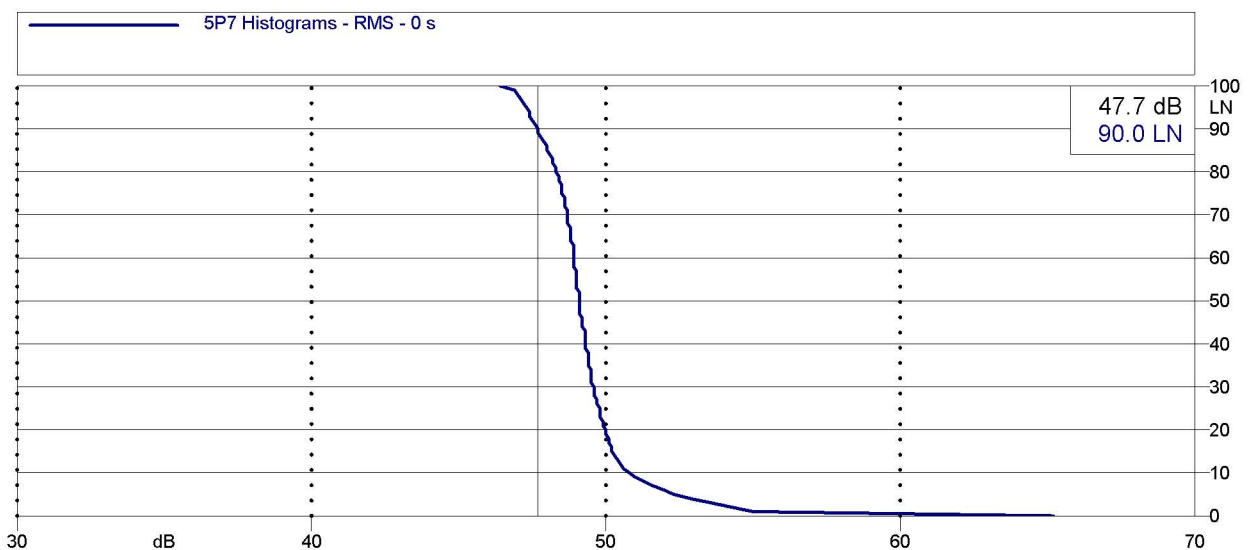

Analisi statistica





ENI S.p.A.  
Divisione Refining & Marketing  
Raffineria di Sannazzaro

# RILIEVO FONOMETRICO

Scheda di campionamento n° : 592

Data: 07/11/2005

Località: Sannazzaro de' Burgondi

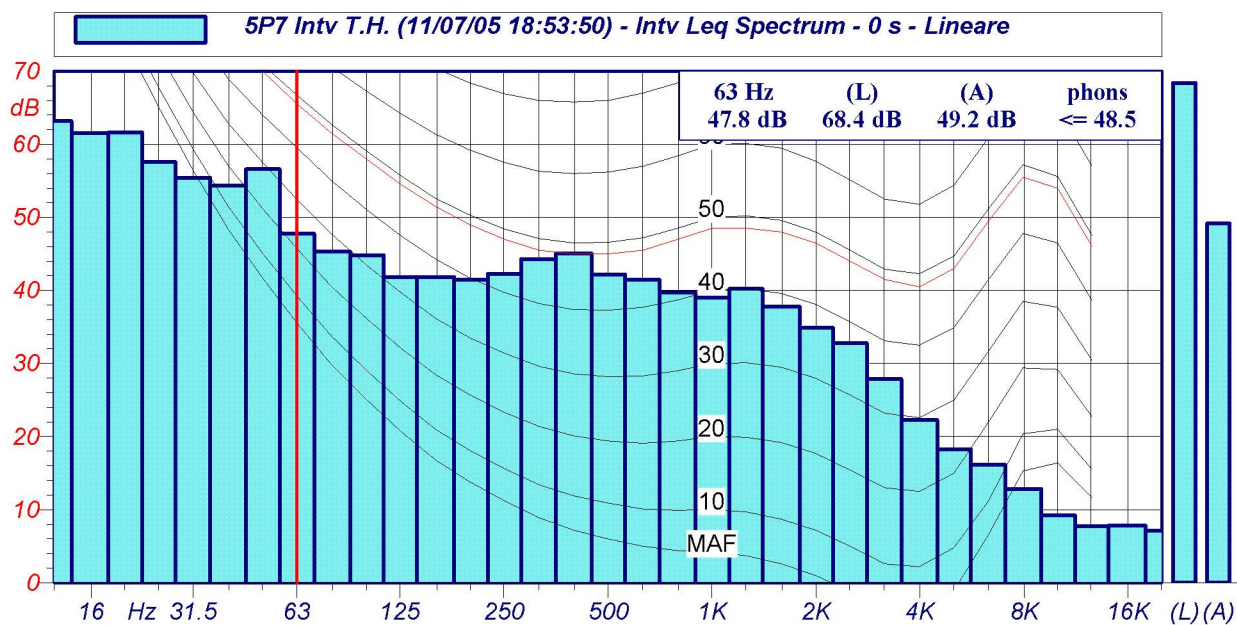

Spettri a 1/3 d'ottava

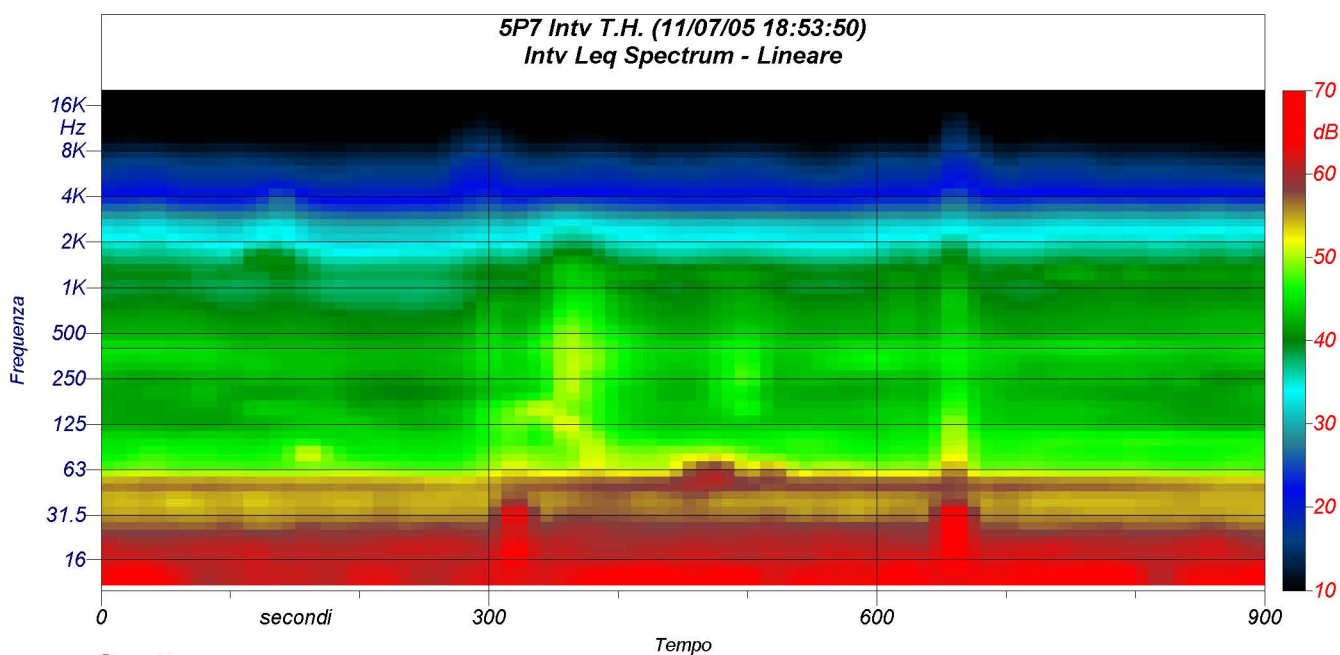

Spettrogramma