



RILIEVO FONOMETRICO

Scheda di campionamento n° : 707

Località: Sannazzaro de' Burgondi

Data: 09/11/2005

Campagna : Fonometrie perimetrali esterno raffineria

Postazione : 06

Cod : P9

Periodo di misura: 14-22

Descrizione : lato ovest raffineria zona pozzo A

Certificato n° : 114/ENI/2005

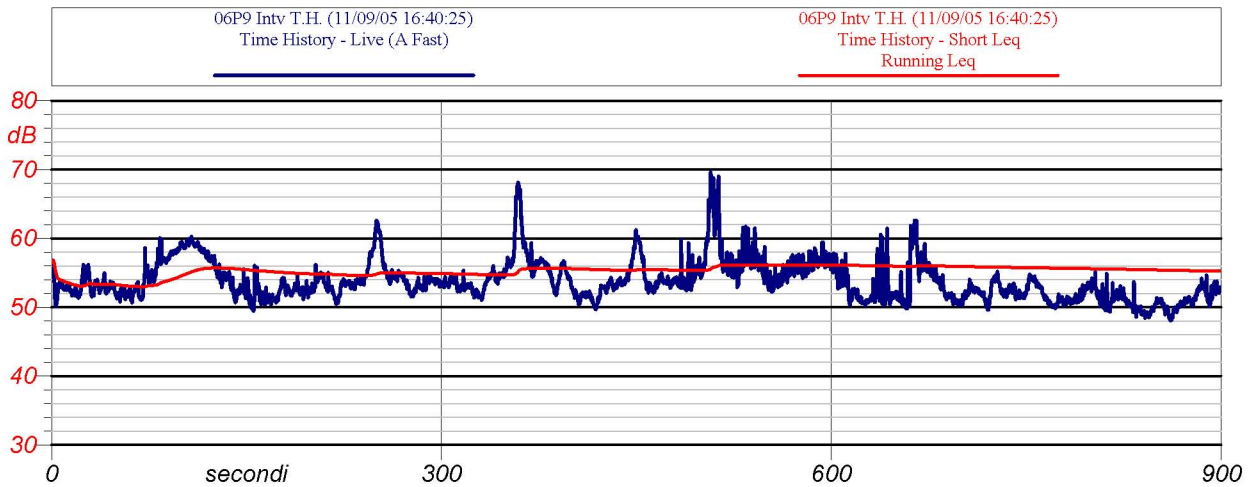

Inizio-fine misura: 16.41-16.56

Velocità del vento : 1.06 m/s

Leq: 55.3 dB(A)

Direzione del vento : O

NOTE: rumore di flessibile 238 s, 351 s, 497 s, 632 s
treno merci in transito 68 s

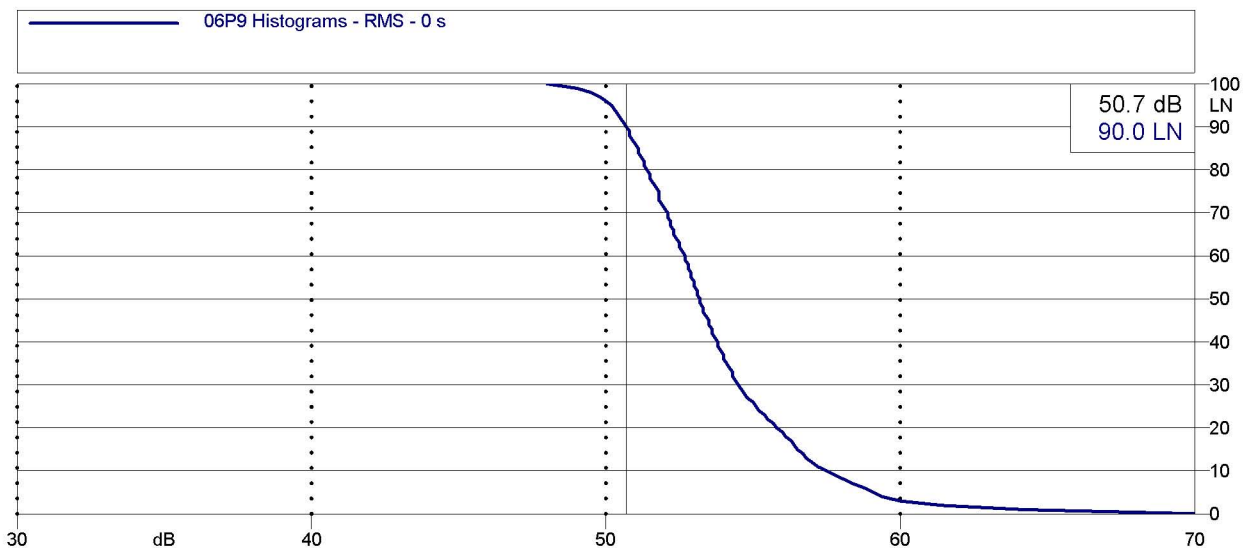

Analisi statistica



ENI S.p.A.
Divisione Refining & Marketing
Raffineria di Sannazzaro

RILIEVO FONOMETRICO

Scheda di campionamento n° : 707

Data: 09/11/2005

Località: Sannazzaro de' Burgondi

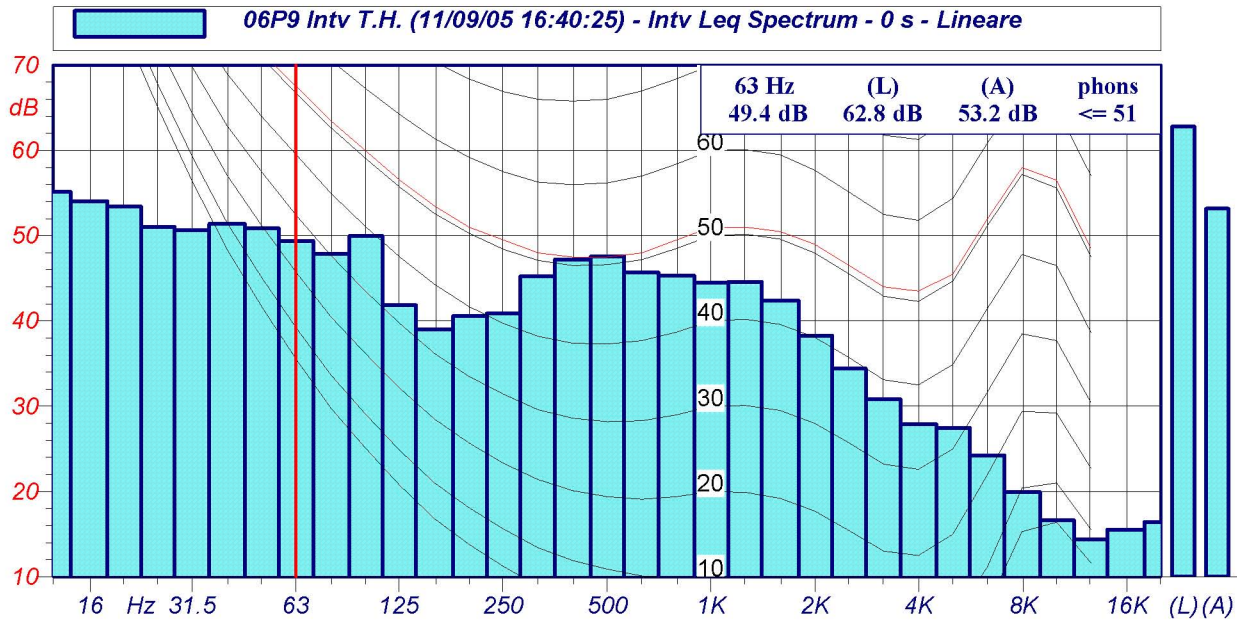

Spettri a 1/3 d'ottava

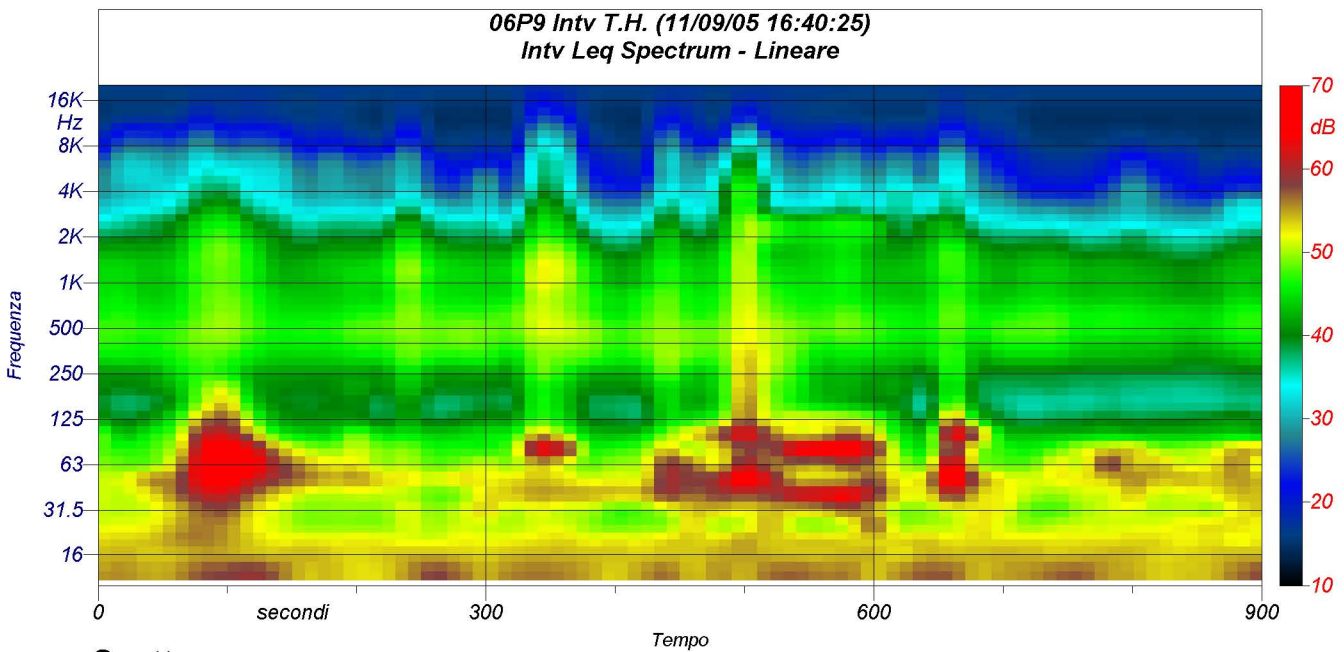

Spettrogramma