



# RILIEVO FONOMETRICO

Scheda di campionamento n° : 750

Data: 10/11/2005

Località: Sannazzaro de' Burgondi

Campagna : Fonometrie perimetrali esterno raffineria

Postazione : 23

Cod : M10

Periodo di misura: 06-14

Descrizione : esterno raffineria a metà scarica lato est

Certificato n° : 154/ENI/2005

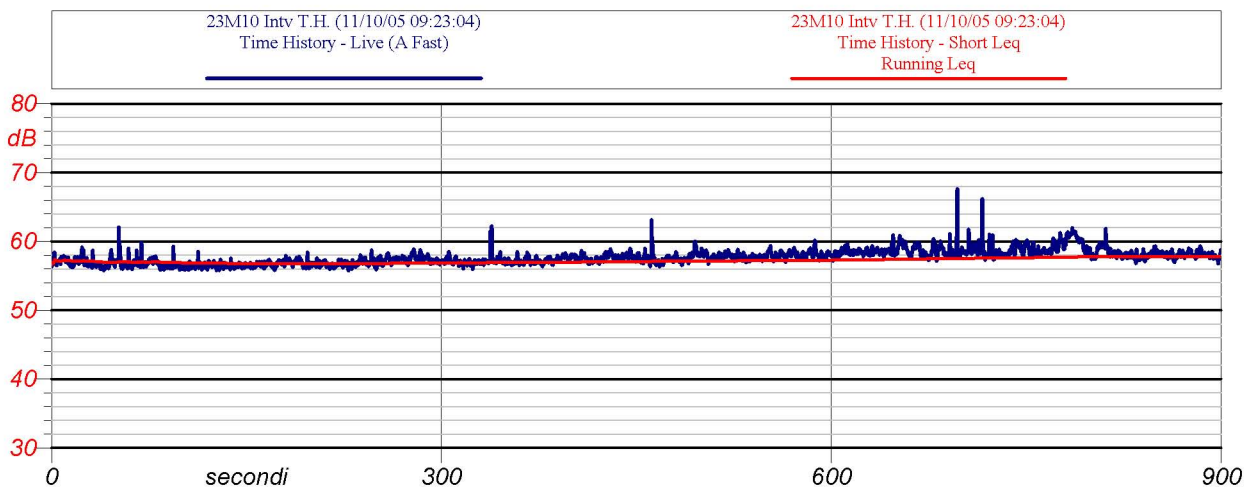

Inizio-fine misura: 09:22 - 09:37

Velocità del vento : 2,3 m/s

Leq: 57.8 dB(A)

Direzione del vento : O-SO

NOTE: rumore di fondo continuo e di intensità variabile da ENIPOWER ed AIR LIQUIDE

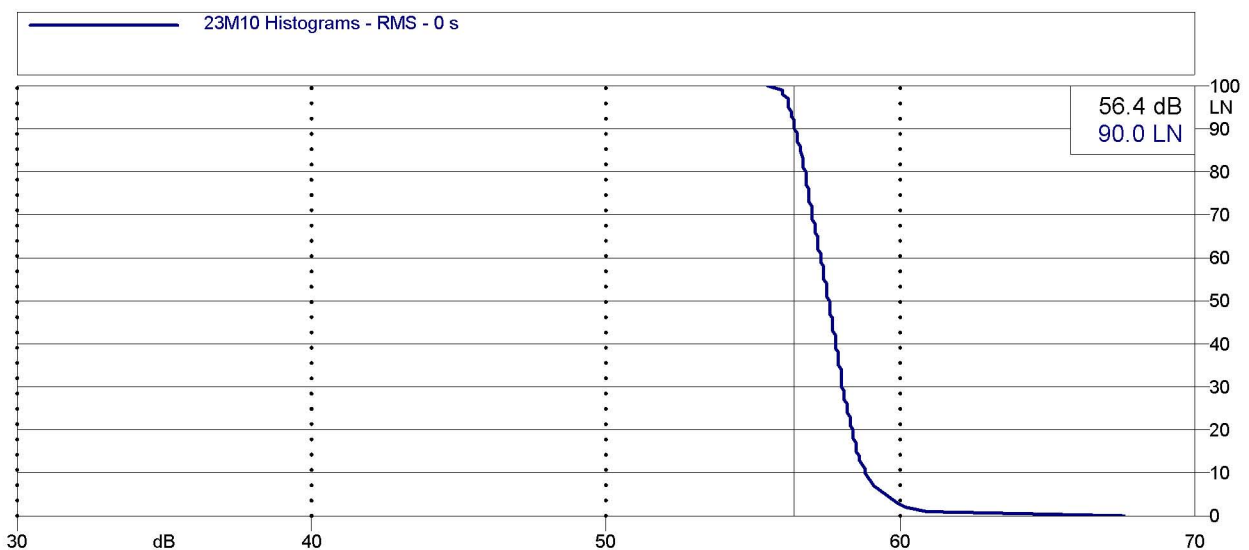

Analisi statistica



ENI S.p.A.  
Divisione Refining & Marketing  
Raffineria di Sannazzaro

# RILIEVO FONOMETRICO

Scheda di campionamento n° : 750

Data: 10/11/2005

Località: Sannazzaro de' Burgondi

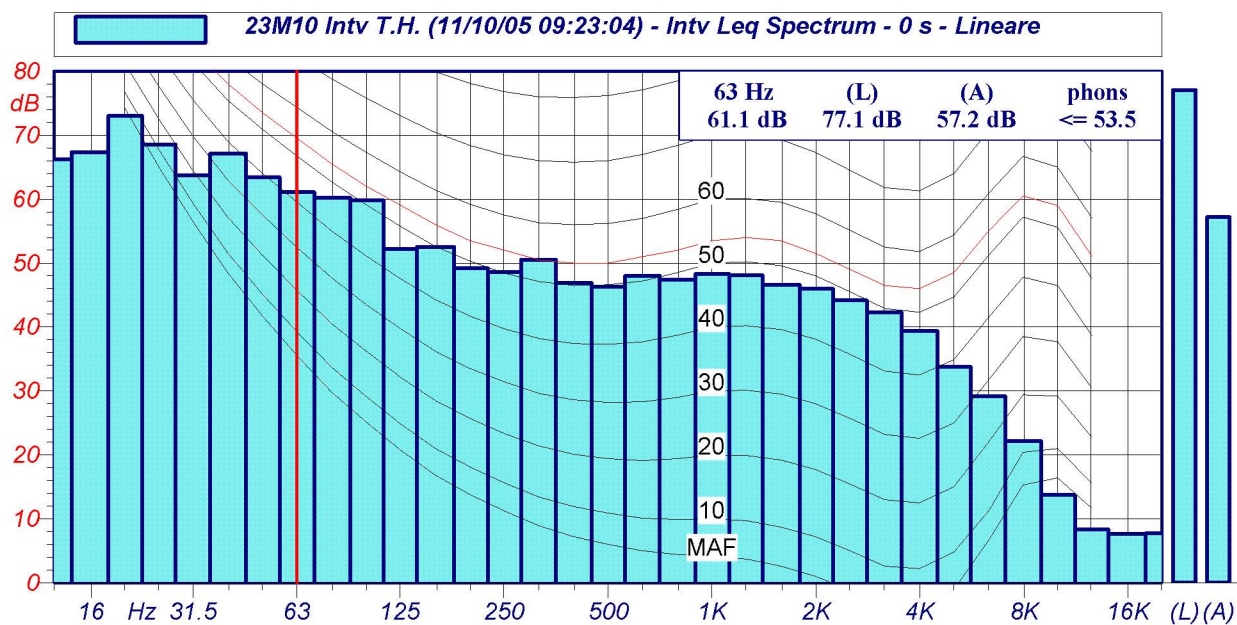

Spettri a 1/3 d'ottava

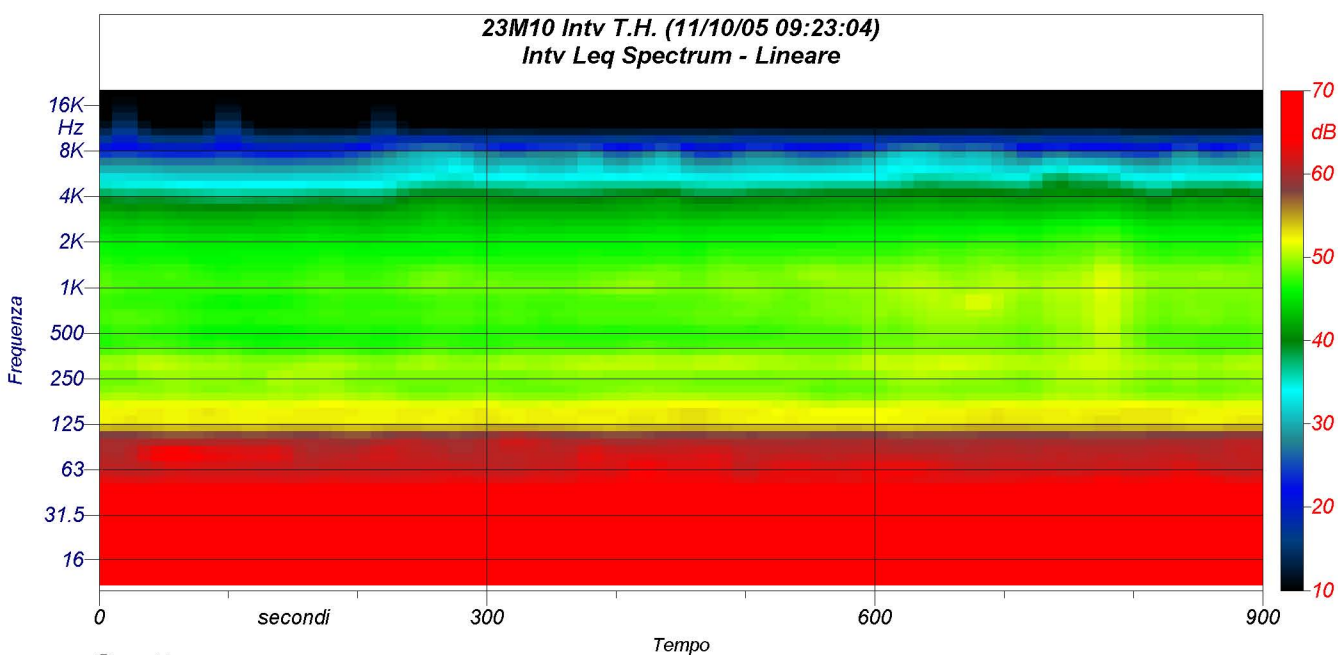

Spettrogramma