



RILIEVO FONOMETRICO

Scheda di campionamento n° : 631

Località: Sannazzaro de' Burgondi

Data: 08/11/2005

Campagna : Fonometrie perimetrali esterno raffineria

Postazione : 23

Cod : M8

Periodo di misura: 06-14

Descrizione : esterno raffineria a metà scarica lato est

Certificato n° : 044/ENI/2005

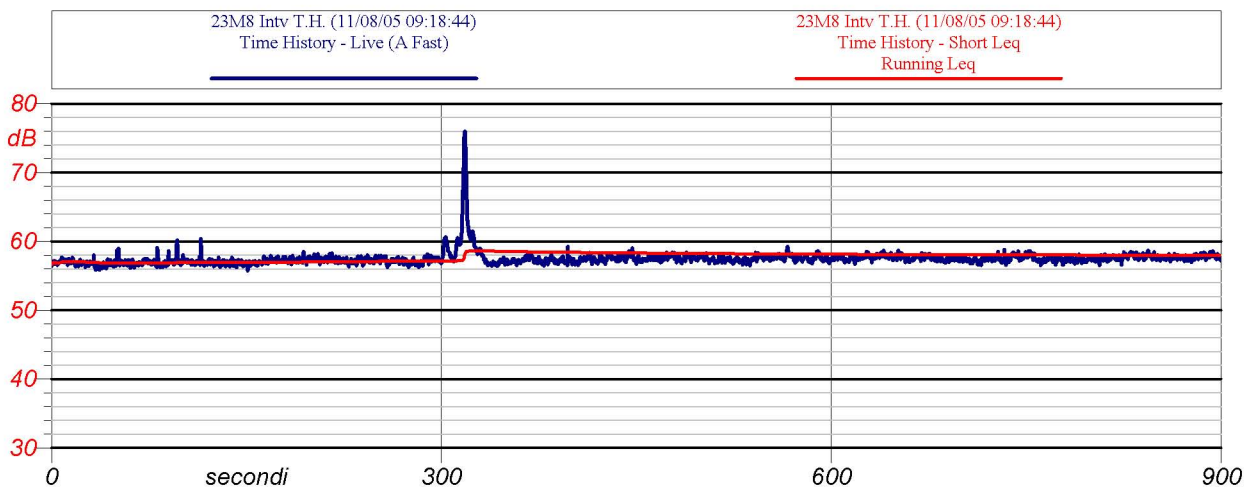

Inizio-fine misura: 09.19-09.34

Velocità del vento : 2.08 m/s

Leq: 58.0 dB(A)

Direzione del vento : SO

NOTE: auto in raffineria 311 s

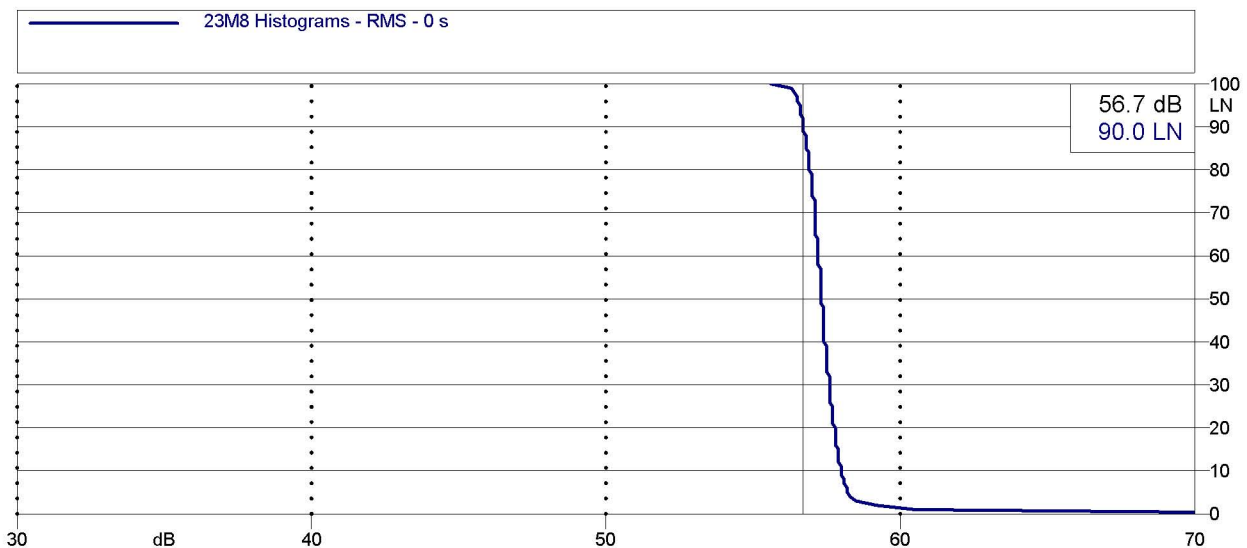

Analisi statistica



ENI S.p.A.
Divisione Refining & Marketing
Raffineria di Sannazzaro

RILIEVO FONOMETRICO

Scheda di campionamento n° : 631

Data: 08/11/2005

Località: Sannazzaro de' Burgondi

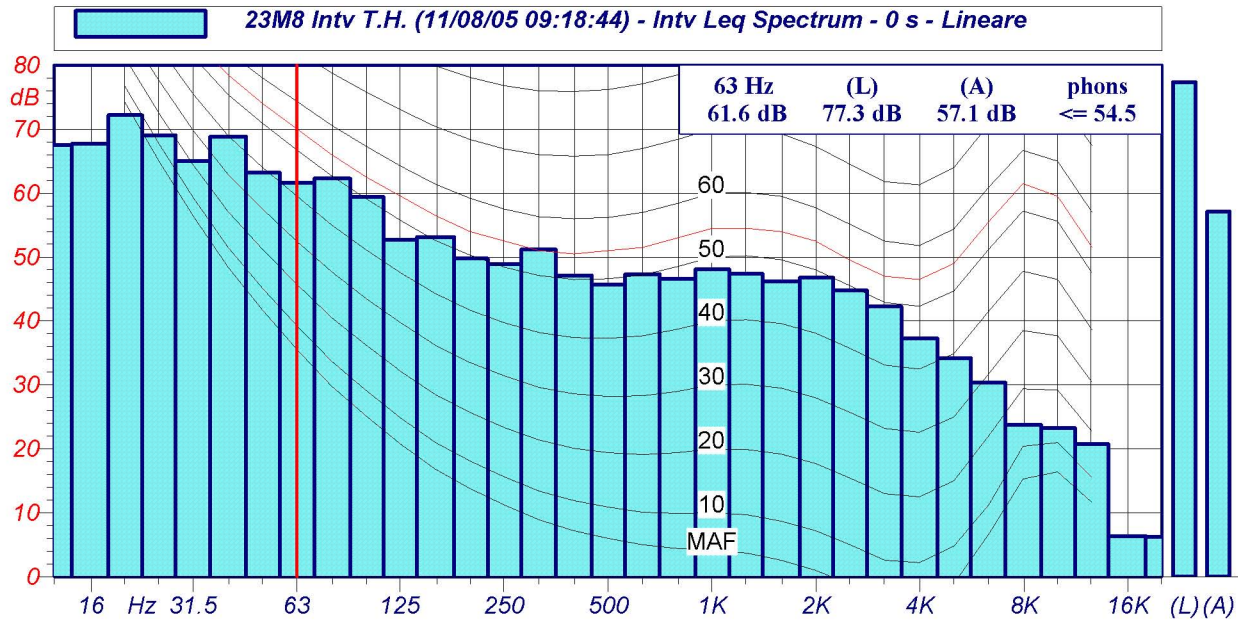

Spettri a 1/3 d'ottava

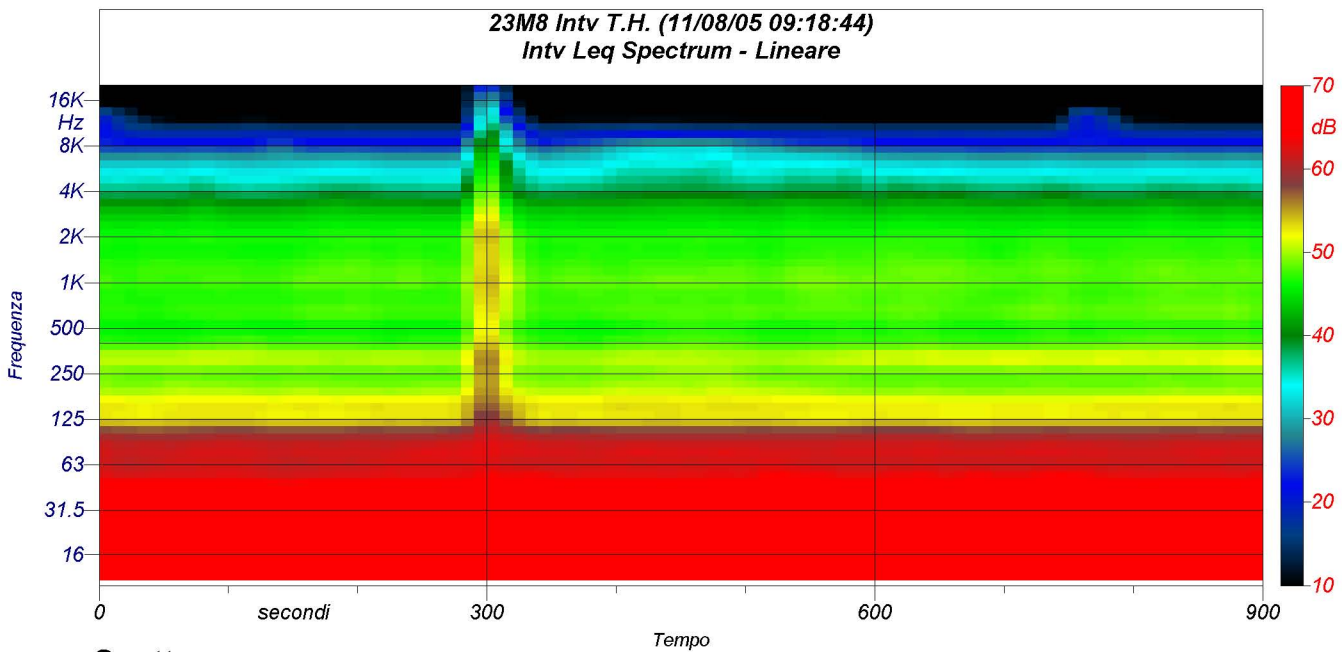

Spettrogramma