



# RILIEVO FONOMETRICO

Scheda di campionamento n° : 587

Località: Sannazzaro de' Burgondi

Data: 07/11/2005

Campagna : Fonometrie perimetrali esterno raffineria

Postazione : 23

Cod : P7

Periodo di misura: 14-22

Descrizione : esterno raffineria a metà scarica lato est

Certificato n° : 007/ENI/2005

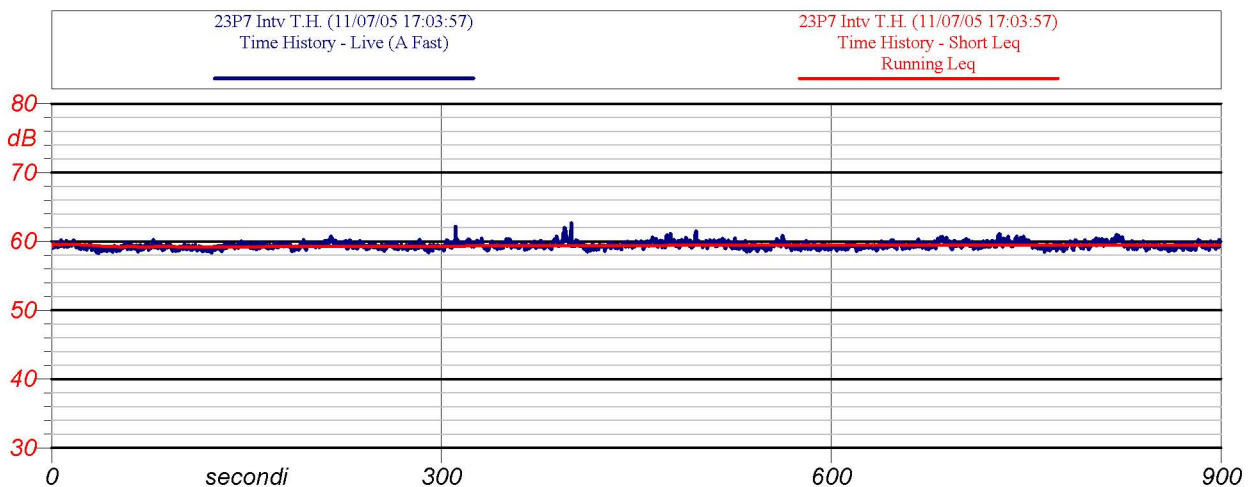

Inizio-fine misura: 17:03 -17:18

Velocità del vento : 1 m/s

Leq: 59.5 dB(A)

Direzione del vento : NE

NOTE: Rumore di fondo da Enipower

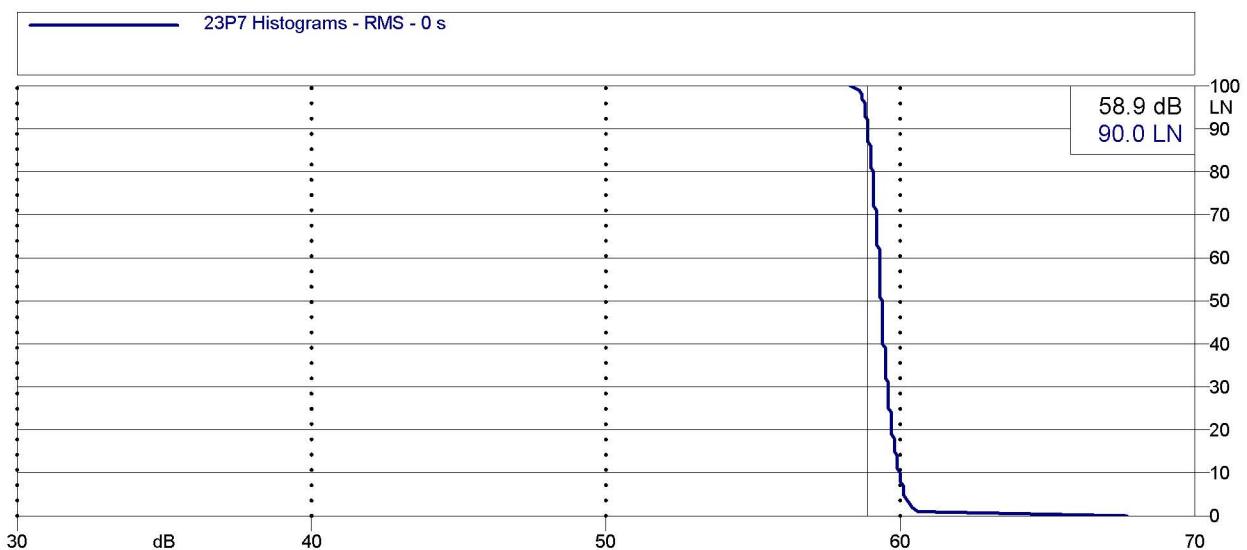

Analisi statistica



ENI S.p.A.  
Divisione Refining & Marketing  
Raffineria di Sannazzaro

# RILIEVO FONOMETRICO

Scheda di campionamento n° : 587

Località: Sannazzaro de' Burgondi

Data: 07/11/2005

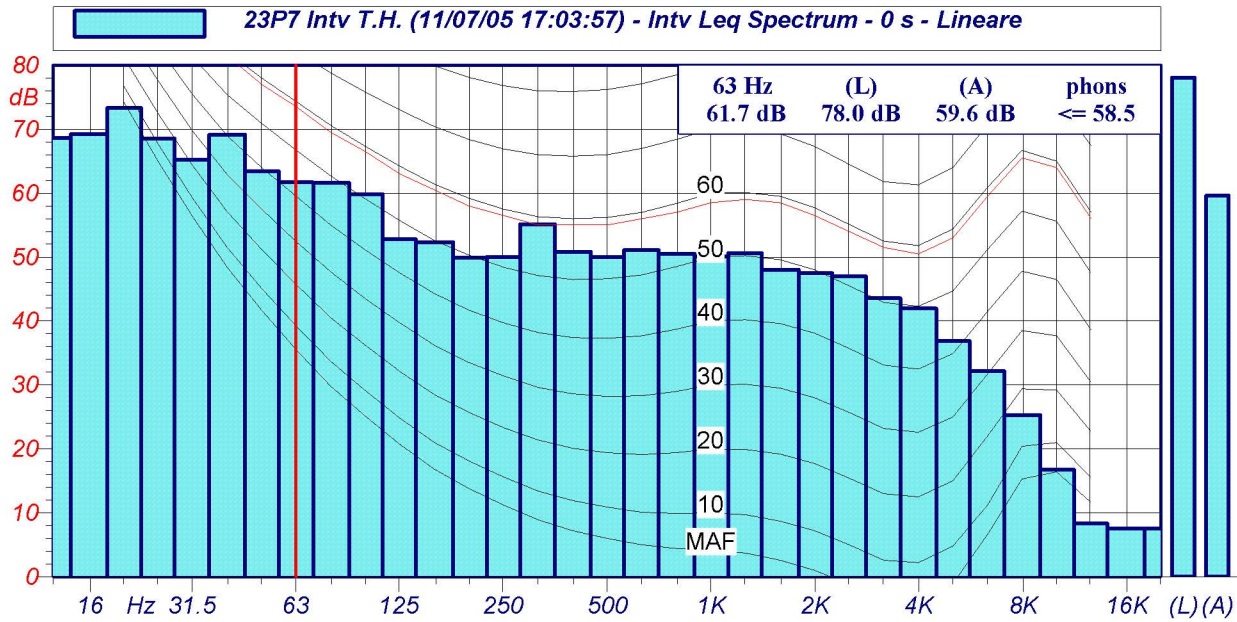

Spettri a 1/3 d'ottava

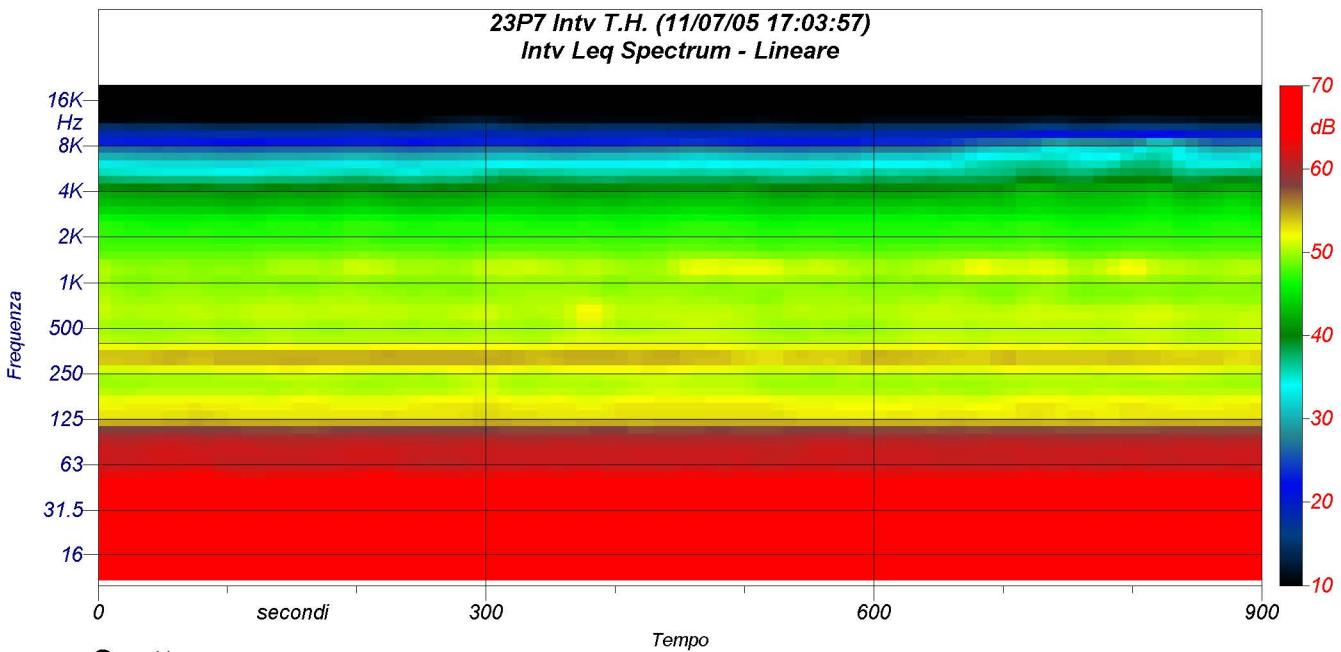

Spettrogramma