

	<p><i>ALLEGATO 2</i></p> <p><i>D6-IDENTIFICAZIONE E QUANTIFICAZIONE DEGLI EFFETTI DELLE EMISSIONI IN ARIA E CONFRONTO CON SQA PER LA PROPOSTA IMPIANTISTICA PER LA QUALE SI RICHIEDE L'AUTORIZZAZIONE</i></p> <p><i>Centrale Termoelettrica Fenice S.p.a Mirafiori</i></p>		
		Pag.	1 di 5

## **ALLEGATO 2**

***Centrale Termoelettrica Fenice S.p.A. Mirafiori***

**VALORI MEDI DI IMMISSIONE AL SUOLO  
PERIODO INVERNALE**

*D6-IDENTIFICAZIONE E QUANTIFICAZIONE DEGLI  
EFFETTI DELLE EMISSIONI IN ARIA E CONFRONTO  
CON SQA PER LA PROPOSTA IMPIANTISTICA PER LA  
QUALE SI RICHIEDE L'AUTORIZZAZIONE*

Pag.

2 di 5

*Centrale Termoelettrica Fenice S.p.a Mirafiori*

## MAPPA DI RICADUTA AL SUOLO - CO $\mu\text{g}/\text{m}^3$ PERIODO INVERNALE

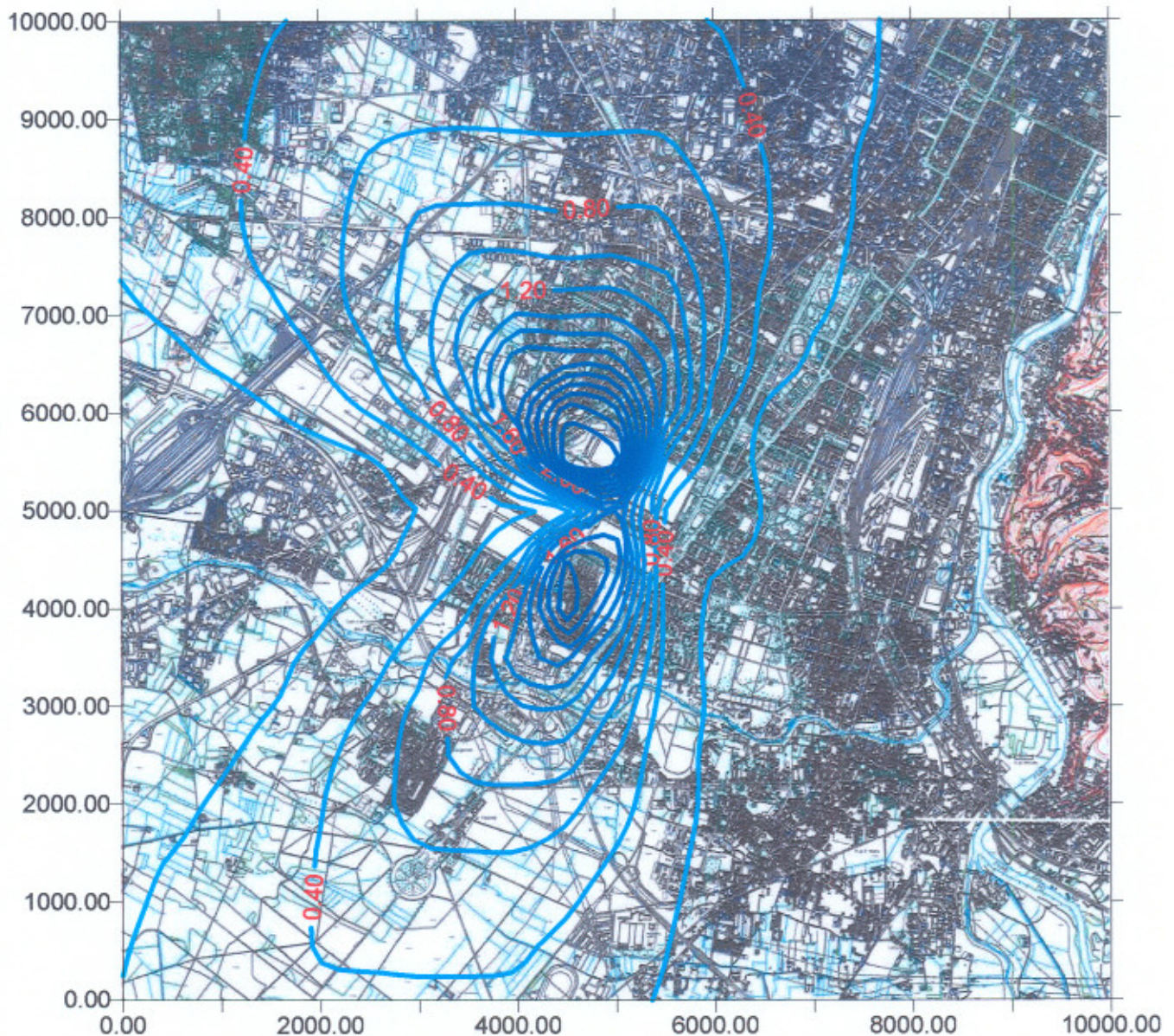

**D6-IDENTIFICAZIONE E QUANTIFICAZIONE DEGLI EFFETTI DELLE EMISSIONI IN ARIA E CONFRONTO CON SQA PER LA PROPOSTA IMPIANTISTICA PER LA QUALE SI RICHIEDE L'AUTORIZZAZIONE**

*Centrale Termoelettrica Fenice S.p.a Mirafiori*

Pag.

3 di 5

**CONCENTRAZIONE AI RECETTORI - CO  $\mu\text{g}/\text{m}^3$**

**PERIODO INVERNALE**

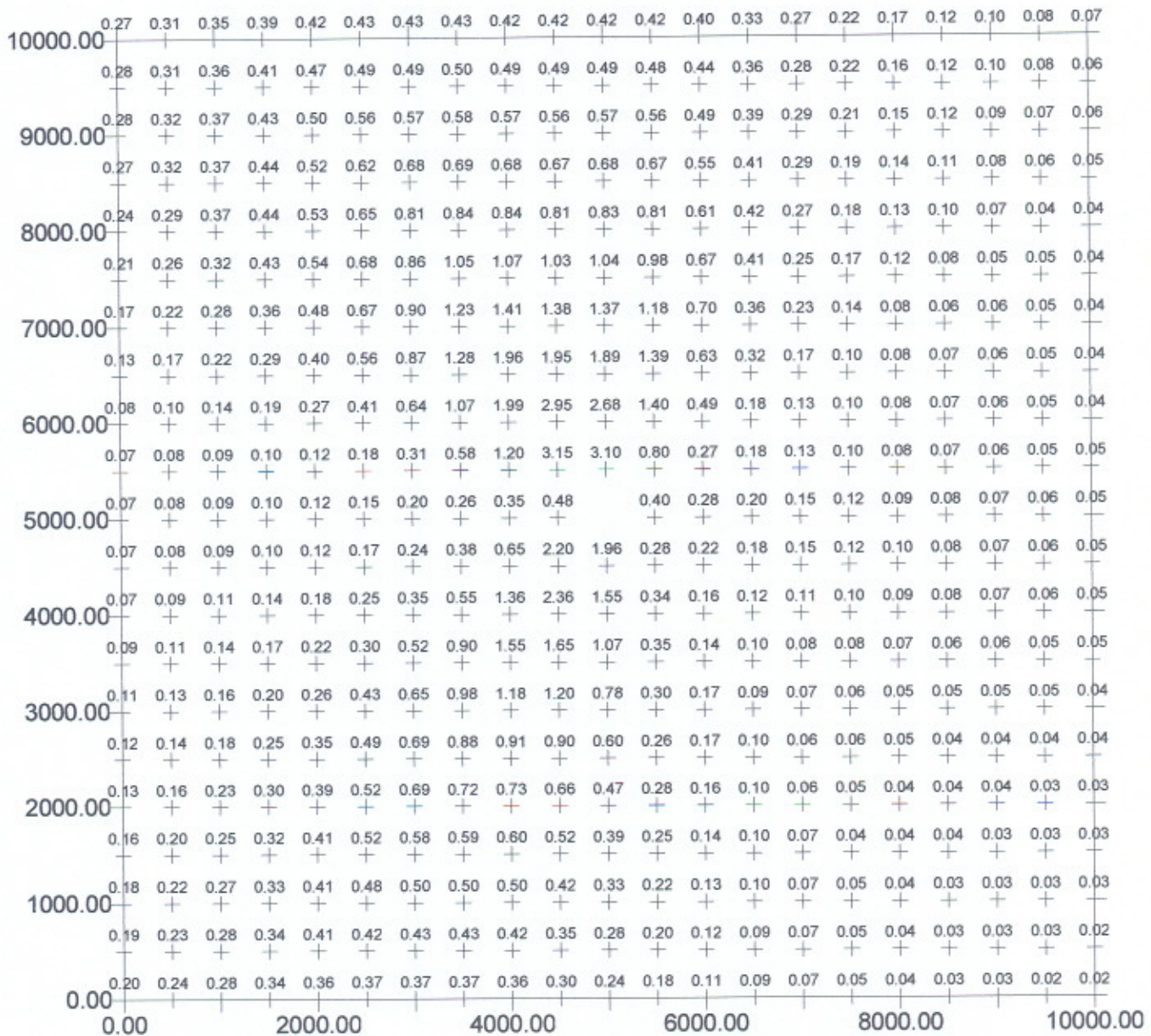

*D6-IDENTIFICAZIONE E QUANTIFICAZIONE DEGLI EFFETTI DELLE EMISSIONI IN ARIA E CONFRONTO CON SQA PER LA PROPOSTA IMPIANTISTICA PER LA QUALE SI RICHIEDE L'AUTORIZZAZIONE*

Pag.

4 di 5

*Centrale Termoelettrica Fenice S.p.a Mirafiori*

## MAPPA DI RICADUTA AL SUOLO - NO<sub>2</sub> µg/m<sup>3</sup> PERIODO INVERNALE

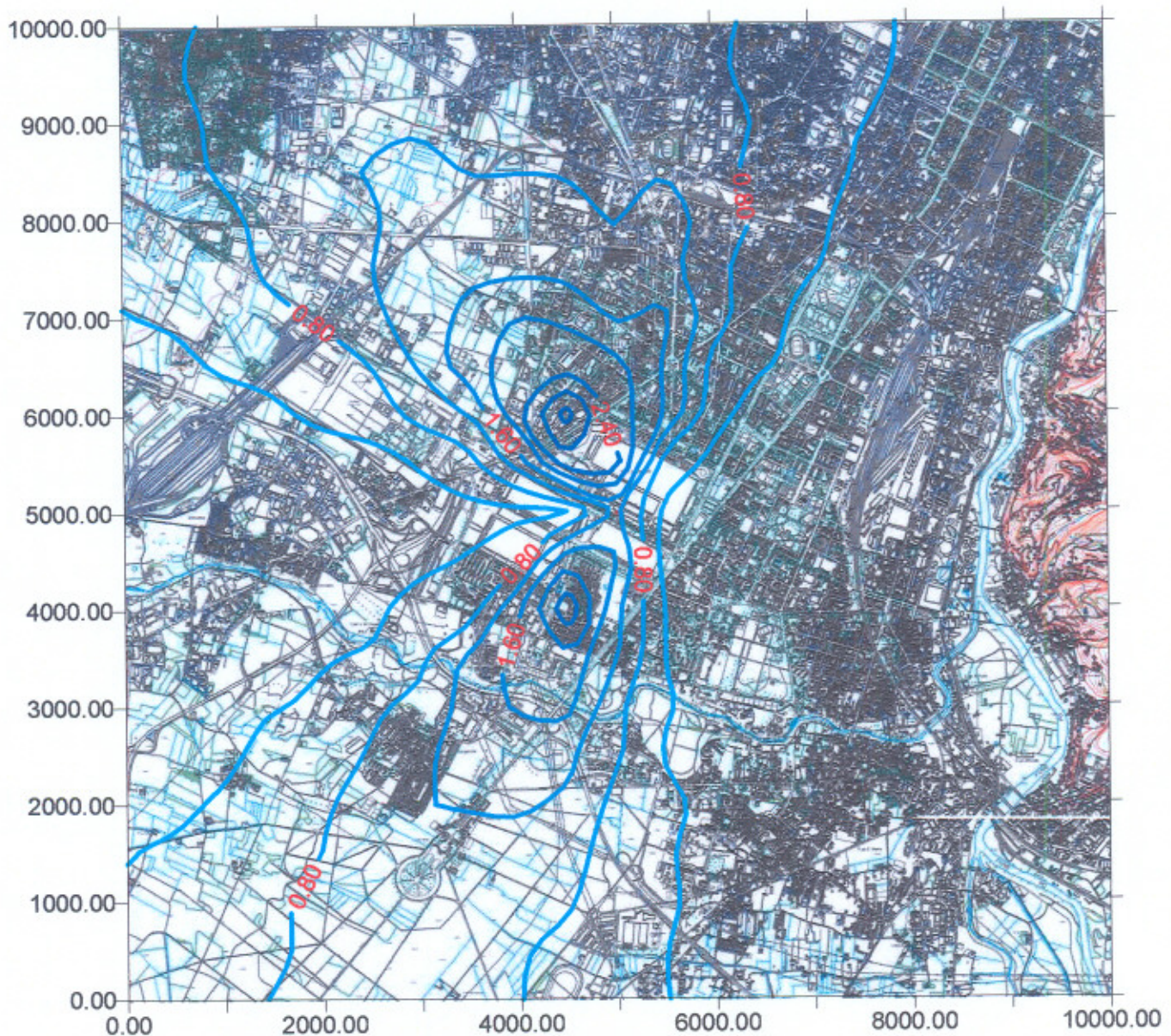

**D6-IDENTIFICAZIONE E QUANTIFICAZIONE DEGLI EFFETTI DELLE EMISSIONI IN ARIA E CONFRONTO CON SQA PER LA PROPOSTA IMPIANTISTICA PER LA QUALE SI RICHIEDE L'AUTORIZZAZIONE**

*Centrale Termoelettrica Fenice S.p.a Mirafiori*

Pag.

5 di 5

**CONCENTRAZIONE AI RECETTORI - NO<sub>2</sub> µg/m<sup>3</sup>**

**PERIODO INVERNALE**

