

REVISIONE GENERALE DEL
PIANO REGOLATORE
GENERALE

MODIFICATO SECONDO IL DISPOSITIVO
DEL D.A. n. 753/DURU - DEL 21/12/2001
APPROVATO CON DELIBERA DEL C.C.
n. 32 DEL 01/04/2003

IL PROGETTO

VISTO IL VERBALE

Assetto del Territorio

TAV.
P1
Scala 1:10.000

Legenda

- Perimetro del territorio Comunale
- Tavole di riferimento scala 1:2.000
- Viabilità
 - Viabilità regionale
 - Viabilità comprensoriale
 - Viabilità extra urbana
 - Viabilità principale urbana
 - Ferrovia SR - CT
- Arece ricettive agli insediamenti produttivi
 - Arece normate dal piano ASI art. 33
 - Insediamenti produttivi sparsi nel territorio art. 34
 - Arece normate dal Piano P.I.P. art. 35
 - Arece normate dal Piano Particolareggiato Piccola e media industria art. 36
- Attrezzature Portuali art. 38
- Attrezzature Balneari art. 39
- Zone agricole art. 40
- Zone agricole in ambito di salvaguardia art. 41
- Zone di salvaguardia ambientale art. 42
- Mansarie e fabbricati rurali di pregio ambientale art. 43
- Zone pubbliche di interesse generale
 - Attrezzature per l'istruzione Superiore art. 49
 - Attrezzature sanitarie ed ospedaliere art. 50
 - Parchi urbani e territoriali art. 51
- Zone sottoposte a vincoli
 - Cimitero art. 52
 - Impianto di depurazione art. 53
 - Arece sottoposte a vincolo archeologico art. 54
 - Arece con vincolo ambientale art. 54
 - Arece con vincolo ambientale (150 mt dai torrenti) art. 55
 - Arece di rispetto dal nastro stradale art. 56
 - RISERVA NATURALE "Le Saline" art. 57
 - Riserva integrale
 - Arece di preserva
 - Elettrodotto

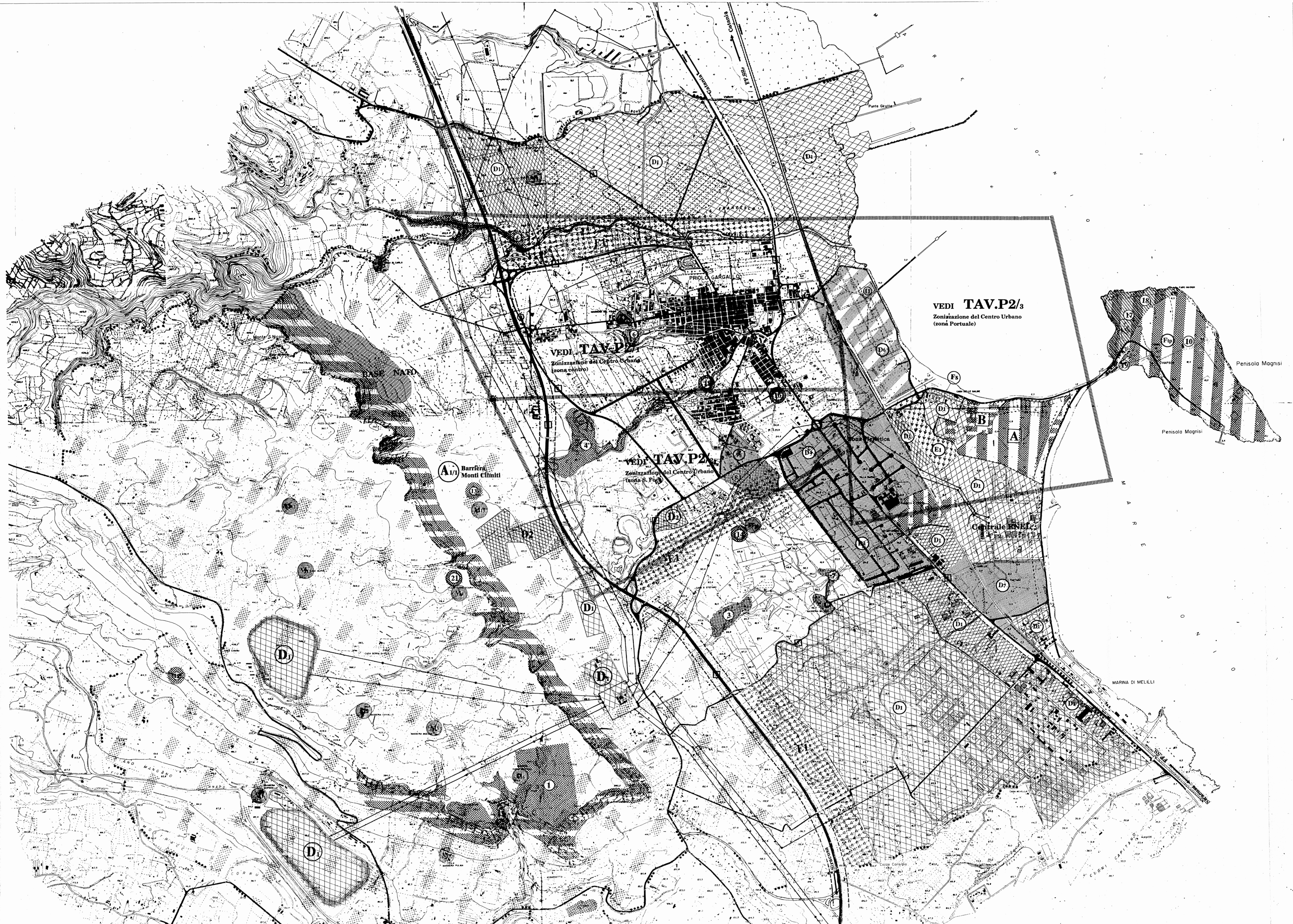

VEDI TAV.P2/3
Zonizzazione del Centro Urbano
(zone Portuale)

VEDI TAV.P1
Zonizzazione del Centro Urbano
(zona centro)

VEDI TAV.P2/3
Zonizzazione del Centro Urbano
(zona S. Paolo)

Pensola Magnisi

Pensola Magnisi

MARINA DI MELILLI