

# SETTI ROMPIFIAMMA

N° ZONA 7      DIS. DI RIFERIMENTO    APR/PRT/MAN - SC012

DESCRIZIONE TOPOGRAFICA    Piano 2S - Quota 113.50 - GR2

N° SETTO	DIMENSIONI	STATO DI CONSERVAZIONE	VARIE
S040	700 x 600 x 100	Buono	PIANO 2/S QUOTA 113.50 GR2
S041	700x 600 x 100	“	“ “
S042	1300 x 600 x 100	“	“ “
S043	1300 x 600 x 100	“	“ “
S044	1300 x 600 x 100	“	“ “
S045	1300 x 600 x 100	“	“ “
S046	700 x 600 x 100	“	“ “
S047	700x 600 x 100	“	“ “
S048	700 x 600 x 100	“	“ “
S049	700 x 600x 100	“	“ “
S050	700 x 600 x 100	“	“ “
S051	700 x 600 x 100	“	“ “
S052	700 x 600 x 100	“	“ “
S053	700 X 600 X 100	“	“ “
S054	800 x 600 x 100	Incapsulato con P.D.L. n° 03/04 del 24-02-04	Pompa Alimento A
S055	800 x 600 x 100	Incapsulato con P.D.L. n° 03/04 del 24-02-04	“ “
S056	1500 x 800 x 100	Incapsulato con P.D.L. n° 03/04 del 24-02-04	“ “
S057	800 x 600 x 100	Incapsulato con P.D.L. n° 03/04 del 24-02-04	Pompa Alimento B
S058	800 x 600 x 100	Incapsulato con P.D.L. n° 03/04 del 24-02-04	“ “
S059	800 x 600 x 100	Incapsulato con P.D.L. n° 03/04 del 24-02-04	“ “

Legenda: S = Setto    -    L = Lastra (misure espresse in mm)

# SETTI ROMPIFIAMMA

N° ZONA 7 DIS. DI RIFERIMENTO APR/PRT/MAN - SC012

DESCRIZIONE TOPOGRAFICA Piano 2S - Quota 113.50 - GR2

N° SETTO	DIMENSIONI	STATO DI CONSERVAZIONE	VARIE
S060	800 x 600 x 100	Incapsulato con P.D.L. n° 03/04 del 24-02-04	Pompa Alimento C
S061	800 x 600 x 100	Incapsulato con P.D.L. n° 03/04 del 24-02-04	“ “
S062	800 x 600 x 100	Incapsulato con P.D.L. n° 03/04 del 24-02-04	“ “
S063	800 x 1100 x 100	Incapsulato con P.D.L. n° 03/04 del 24-02-04	PIANO 2/S QUOTA 113.50 GR2
S064	800 x 700 x 100	Incapsulato con P.D.L. n° 03/04 del 24-02-04	“ “
S065	800 x 700 x 100	Incapsulato con P.D.L. n° 03/04 del 24-02-04	“ “
S066	800 x 700x 100	Incapsulato con P.D.L. n° 03/04 del 24-02-04	“ “
S067	800 x 700 x 100	Incapsulato con P.D.L. n° 03/04 del 24-02-04	“ “

ANNO-2008

C.T.E. DI CASSANO D'ADDA 222		APR/PR/TE/PROG/AMM/AZIONE ESERCIZIO	
APR/PR/TE/PROG/AMM/AZIONE ESERCIZIO		APR/PR/TE/PROG/AMM/AZIONE ESERCIZIO	
DATA	DESCRIZIONE	PROGETTO	APPROVATO
16/09/2003	Censimento setti fognari		
DATA	DESCRIZIONE	PROGETTO	APPROVATO
C.T.E. DI CASSANO D'ADDA 222		APR/PR/TE/PROG/AMM/AZIONE ESERCIZIO	
CENSIMENTO SETTI FOGNARI CON AMIANTO PIANTA PIANO 2S QUOTA 113.50-112.00 ZONA 7		Foglio 13 di 15	

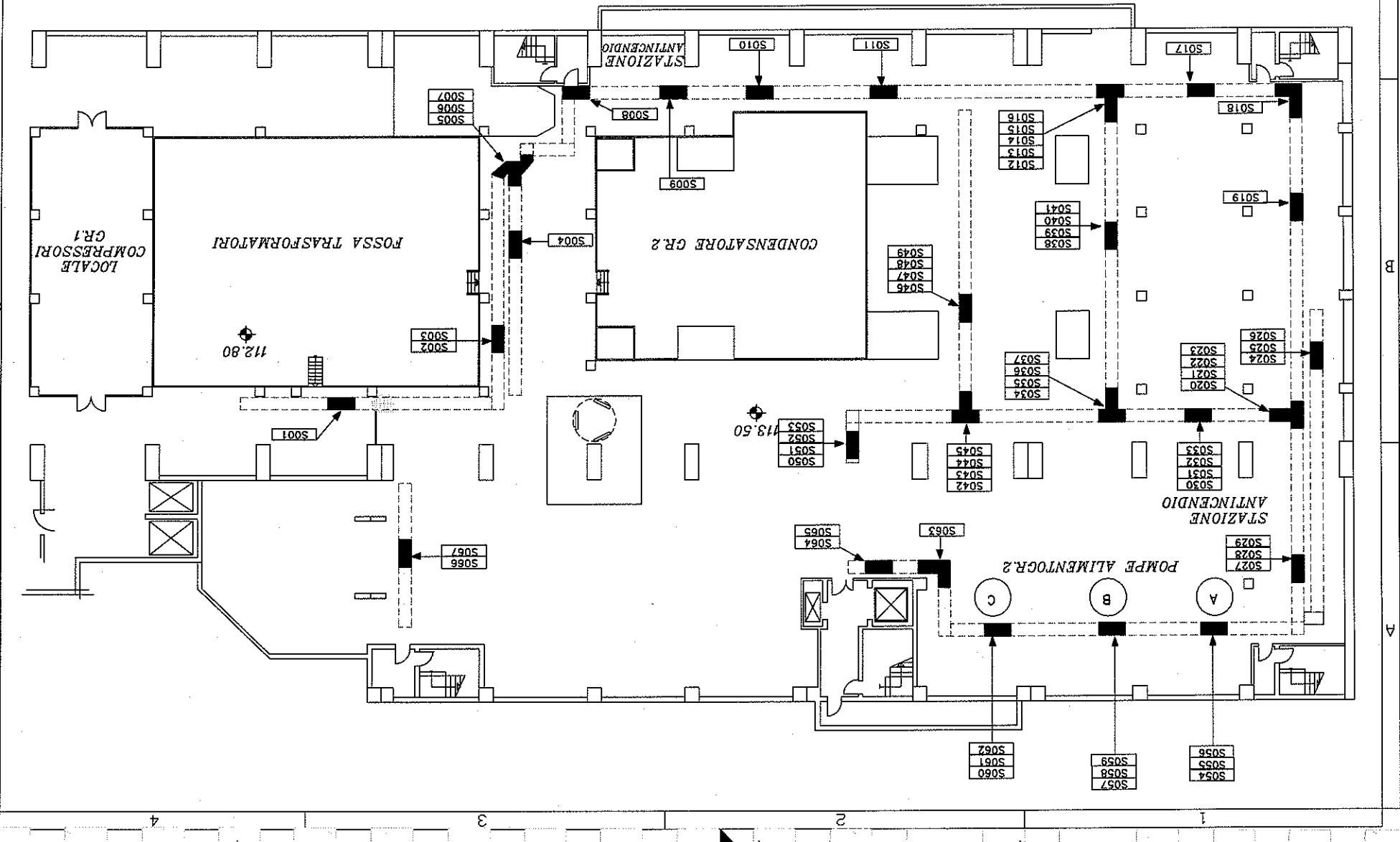

# SETTI ROMPIFIAMMA

N° ZONA 8 DIS. DI RIFERIMENTO APR/PRT/MAN-SC013

DESCRIZIONE TOPOGRAFICA Impianto Demi e Condensato

N° SETTO	DIMENSIONI	STATO DI CONSERVAZIONE	VARIE
S001	700 x 600 x 100	Buono	Cunicolo sotto sinottico
S002	800 x 400 x 100	“	Cunicolo sotto QMMR24S2112CO
S003	500 x 300 x 150	Incapsulato con PdL n° 08/05/GM/SB	Base QMMR24S2112CO
S004	500 x 300 x 150	Incapsulato con PdL n° 08/05/GM/SB	“ “
S005	500 x 300 x 150	Incapsulato con PdL n° 08/05/GM/SB	“ “
S006	500 x 300 x 150	Incapsulato con PdL n° 08/05/GM/SB	“ “
S007	500 x 300 x 150	Incapsulato con PdL n° 01/05 M/LF/SB	Base QMM2ACH
S008	500 x 300 x 150	Incapsulato con P.d.L n° 01/05 M/LF/SB	“ “
S009	500 x 300 x 150	Incapsulato con P.d.L n° 01/05 M/LF/SB	“ “
S010	500 x 300 x 150	Incapsulato con PdL n° 01/06/RR/gm/sb	Base QMMR24S253DE
S011	500 x 300 x 150	Incapsulato con PdL n° 01/06/RR/gm/sb	“ “
S012	500 x 300 x 100	Buono	Passerella aerea altezza circa 6 metri
S013	500 x 400 x 100	“	“ “
S014	500 x 400 x 100	“	“ “
S015	500 x 300 x 100	“	“ “
S016	500 x 400 x 100	Discreto	“ “
S017	500 x 400 x 100	Buono	“ “
S018	500 x 600 x 100	Discreto	“ “
S019	700 x 800 x 100	Buono	Tamponamento Muro
S020	500 x 400 x 100	“	Passerella aerea altezza circa 6 metri

# SETTI ROMPIFIAMMA

N° ZONA 8 DIS. DI RIFERIMENTO APR/PRT/MAN-SC013

DESCRIZIONE TOPOGRAFICA Impianto Demi e Condensato

N° SETTO	DIMENSIONI	STATO DI CONSERVAZIONE	VARIE
S021	700 x 800 x 300	Buono	Tamponamento Muro
S022	500 x 400 x 100	Rimossi con PDL 23/06/RR/sb	Passerella aerea altezza circa 6 metri
S023	500 x 400 x 100	Rimossi con PDL 23/06/RR/sb	“ “
S024	500 x 400 x 100	Rimossi con PDL 23/06/RR/sb	“ “
S025	500 x 400 x 100	Discreto	“ “

ANNO-2008

15/09/2003		Criterio di progettazione		DESCRIZIONE		DATA	
SAAL	ZURU	GRUPPA C.	PREPARATO	VERIFICATO	APPROVATO		
APR/PRT/ESB/PROG/AMM/AZIONE ESERCIZIO							
N° Documento: 222							
APR/PRT/IMM/SC-013							
C.T.E. DI CASSANO D'ADDA							
EDIFICIO SETTI ROMPFIAMMA CON AMIANTO							
Foglio 14 di 15							

PASSERELLA AEREA ALTEZZA 6 M CIRCA

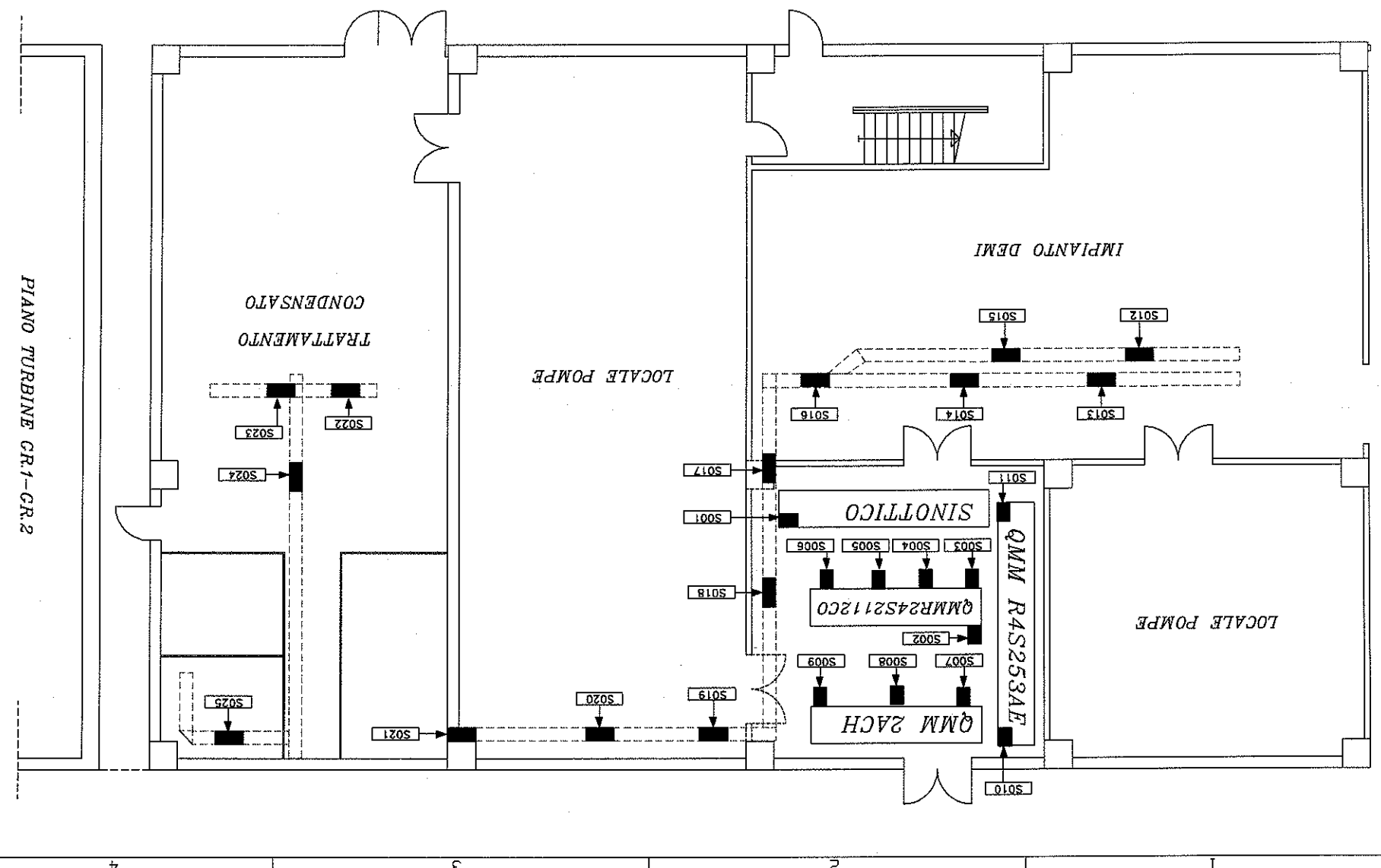

Consiglio di Stato - 15/08/2003

15/08/2003

Consistenza setti rompicorona

APPR/ES/PROGRAMMAZIONE ESERCIZIO

N° Documento: 1

APPR/RT/MAN/SC-014

222

C.T.E. DI CASSANO D'ADDA

CENSIMENTO SETTI ROMPICORONA CON AMIANTO

PIANTA PIANO TERRA QUOTA 125.50 ZONA 9

15/08/2003

DATA	DESCRIZIONE	REVISIONI	VERIFICATO	APPROVATO
15/08/2003	Consistenza setti rompicorona			
			ZAMB	SAAL

ZONA NON CENSITA' IN QUANTO E' PREVISTA LA TOTALE BONIFICA DEI SETTI E DELLE LASTRE

ZONA 9

LOCALI  
INVERTIR

CENTRALE  
CONDIZIONAMENTO

LOCALI  
PASSAGGIO  
CAV. LOCALI  
CELLE GR 1

LOCALI  
BATTERIE

ZONA EX CALDAIA GRUPPO2

LOCALE  
COMPRESSORI

LOCALI  
GR. LOCALI  
GR. LOCALI  
GR. LOCALI  
GR. LOCALI  
GR.

TURBOALTERNATORI GR.2

TURBOALTERNATORI GR.1

ZONA TRASFORMATORI GR.2 - GR.4

ZONA TRASFORMATORI GR.1

PORTONE  
MOTORIZZATO

PORTONE  
CON  
CENTRINA  
MOTORIZZATA

ADDETTI  
MANTEN.

C

B

A

4

3

2

1

# SETTI ROMPIFIAMMA

N° ZONA 10 DIS. DI RIFERIMENTO APR/PRT/MAN-SC015

DESCRIZIONE TOPOGRAFICA

EX Cabina spinta nafta GR2.EX Cabina scarico gasolio

N° SETTO	DIMENSIONI	STATO DI CONSERVAZIONE	VARIE
S001	40 x 50 x 10	Rimosso con PDL N°07/05	CUNICOLO CAVI ZONA EX CABINA OCD
S002	40 x 50 x 10	Rimosso con PDL N°07/05	“ “
S003	60 x 100 x 10	Rimosso con PDL N°07/05	“ “
S004	60 x 100 x 10	Rimosso con PDL N°07/05	“ “
S005	60 x 100 x 10	Rimosso con PDL N°07/05	“ “
S006	60 x 100 x 10	Rimosso con PDL N°07/05	“ “
S007	60 x 100 x 10	Rimosso con PDL N°07/05	“ “
S008	55 x 40 x 10	Rimosso con PDL N°07/05	“ “
S009	18 x 70 x 10	Rimosso con PDL N°07/05	“ “
S010	40 x 77 x 10	Rimosso con PDL N°07/05	“ “
S011	40 x 77 x 10	Rimosso con PDL N°07/05	“ “
S012	18 x 70 x 10	Rimosso con PDL N°07/05	“ “
S013	20 x 60 x 10	DISCRETO	CUNICOLO CAVI ZONA PIPE-RACK H2O REFLUE
S014	40 x 60 x 10	“ “	“ “
S015	40 x 60 x 10	“ “	“ “



# SETTI ROMPIFIAMMA

N° ZONA 10 DIS. DI RIFERIMENTO APR/PRT/MAN-SC015

DESCRIZIONE TOPOGRAFICA

EX Cabina spinta nafta GR2.EX Cabina scarico  
gasolio

N° SETTO	DIMENSIONI	STATO DI CONSERVAZIONE	VARIE
S016	20 x 30 x 20	Rimosso con P.D.L. N° 16 / 08 RR/sb Del 08/04/08	TAMPONAMENTO MURO CON TR TBPC 2 -I
S017	20 x 30 x 20	Rimosso con P.D.L. N° 16 / 08 RR/sb Del 08/04/08	TAMPONAMENTO MURO CON TR TBPC 2 -I
S018	40 x 30 x 10	Rimosso con P.D.L. N° 16 / 08 RR/sb Del 08/04/08	P. CENTER BPC COLONNA G
S019	40 x 30 x 10	Rimosso con P.D.L. N° 16 / 08 RR/sb Del 08/04/08	P. CENTER BPC COLONNA E
S020	40 x 30 x 10	Rimosso con P.D.L. N° 16 / 08 RR/sb Del 08/04/08	P. CENTER BPC COLONNA D
S021	40 x 30 x 10	Rimosso con P.D.L. N° 16 / 08 RR/sb Del 08/04/08	P. CENTER BPC COLONNA B
S022	40 x 30 x 10	Rimosso con P.D.L. N° 16 / 08 RR/sb Del 08/04/08	P. CENTER BPC COLONNA A
S023	40 x 30 x 10	Rimosso con P.D.L. N° 16 / 08 RR/sb Del 08/04/08	QMM TN COLONNA A
S024	40 x 30 x 10	Rimosso con P.D.L. N° 16 / 08 RR/sb Del 08/04/08	QMM TN COLONNA G
S025	40 x 30 x 10	Rimosso con P.D.L. N° 16 / 08 RR/sb Del 08/04/08	QMM TN COLONNA H

ANNO-2008

21/01/2008		Descrizione		CANTIERE SITI RIFILAMENTO	
APPROVATO	VERIFICATO	PREPARATO	DATA		
S.M.A. L.	Z.M. U.	CANTIERE C.			
APPR/RT/ES/PROGRAMMAZIONE ESERCIZIO					
N° Documento : 222					
APR/PRT/MA/SC-015					
G.T.E. DI CASSANO D'ADDA					
CENSIMENTO SETTI ROMPIFIAMMA CON AMIANTO					
EX CABINA SPINTA NAFTA - EX CABINA					
SCARICO GASOLIO GRUPPO 2 ZONA 10					
Foglio 16 di 16					

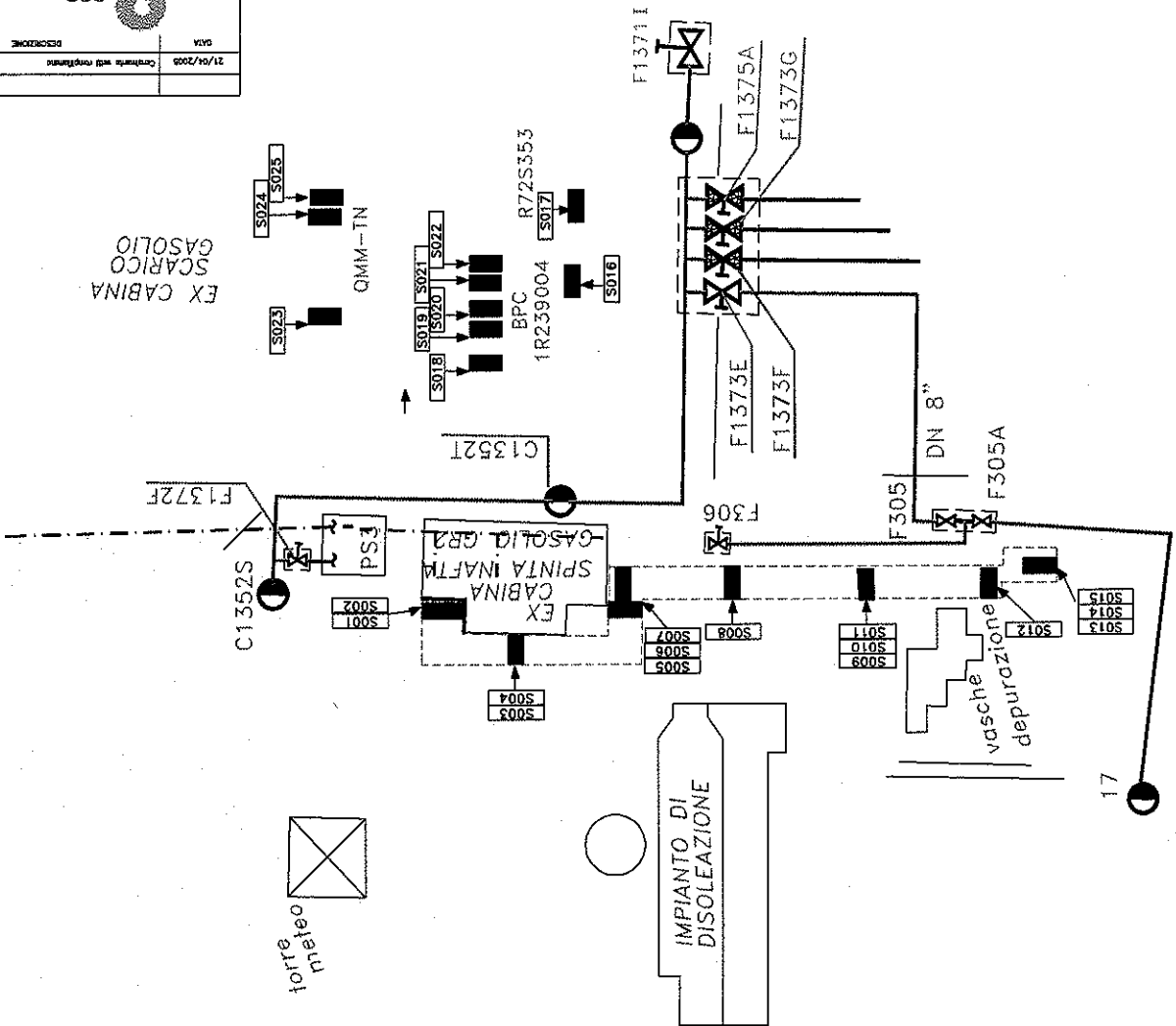

4 2 1 17

C B A

# SETTI ROMPIFIAMMA

N° ZONA 11 DIS. DI RIFERIMENTO APR/PRT/MAN-SC016

DESCRIZIONE TOPOGRAFICA Passerelle cavi zona caldaia Gr 1 quota 135 slm

N° SETTO	DIMENSIONI	STATO DI CONSERVAZIONE	VARIE
S001	60 x 50 x 12	Rimosso con PDL n° 06/06/RR/sb	Passerelle Cavi Caldaia GR/1 Q-135
S002	60 x 50 x 12	Rimosso con PDL n° 06/06/RR/sb	“ “
S003	60 x 50 x 12	Rimosso con PDL n° 06/06/RR/sb	“ “
S004	60 x 50 x 12	Rimosso con PDL n° 06/06/RR/sb	“ “
S005	100 x 100 x 12	Rimosso con PDL n° 06/06/RR/sb	“ “
S006	60 x 50 x 12	Rimosso con PDL n° 06/06/RR/sb	“ “

ANNO-2008

C.T.E. DI CASSANO CENSIMENTO SETTI ROMPFIAMMA CON AMIANTO PASSERELLE CAVI ZONA CALDAIA GR. 1 QUOTA 135	
Foglio 16 di 16	
aza <small>ingegneria</small>	
N° Documento APR/PRT/ES/PROGRAMMAZIONE ESERCIZIO	
APR/PRT/ES/PROGRAMMAZIONE ESERCIZIO	
DATA	DESCRIZIONE
28/08/2008	Inventario setti rompifiamma
APPROVATO	VERIFICATO
SALI	ZANZI

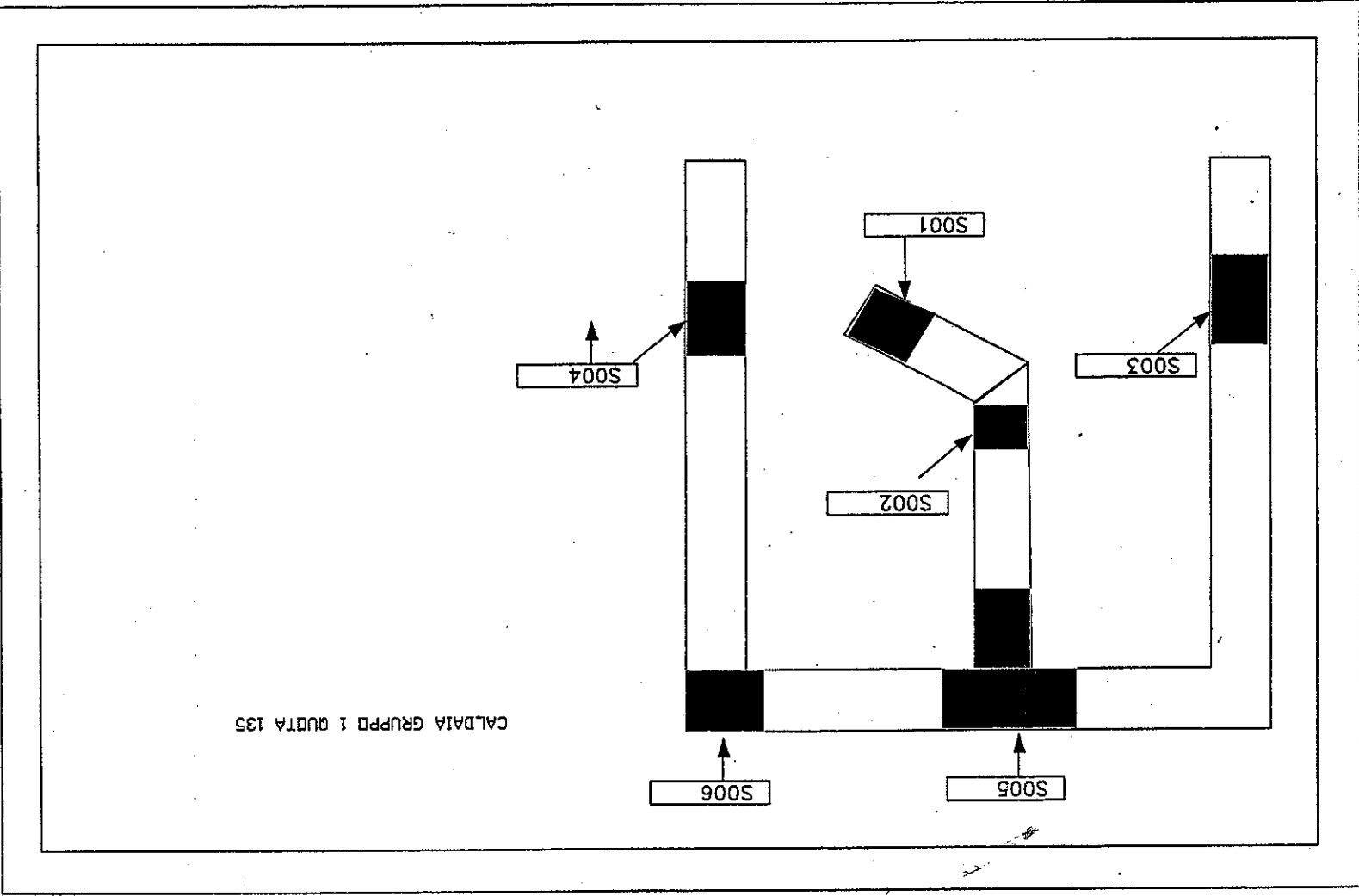

C  
B  
A

4 3 2 1