Divisione Generazione ed Energy Management
Unità di Business Porto Corsini
48100 Porto Corsini - Via Baiona, 253
Tel .0544*223111 - Fax 0544*223189

Struttura Responsabile Emission Trading
(identificato in rosso)

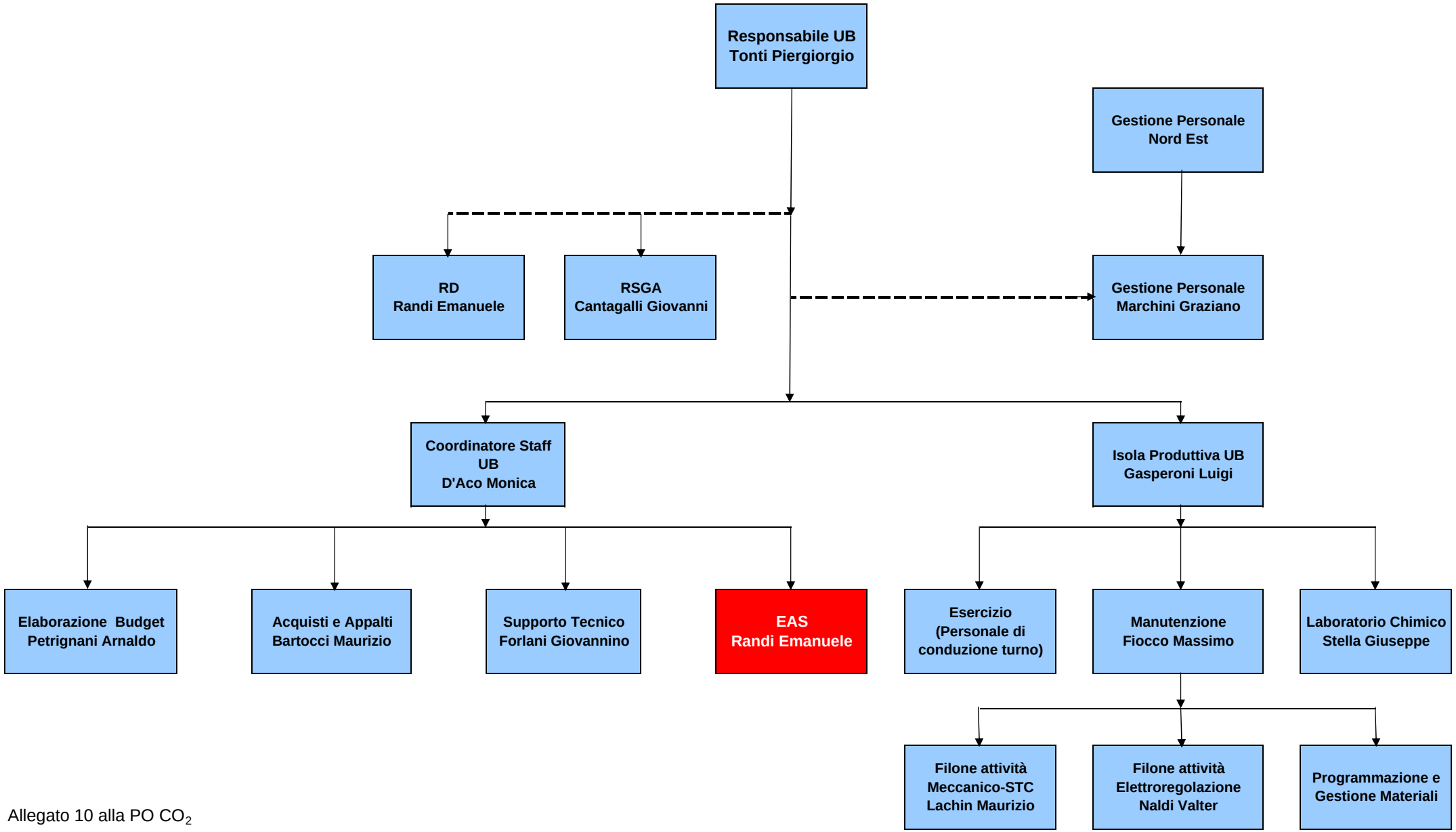

Allegato 10 alla PO CO_2