**Impianto di depolverazione fumi COV 1,2,3 - acciaieria Lucchini  Piombino (LI)**
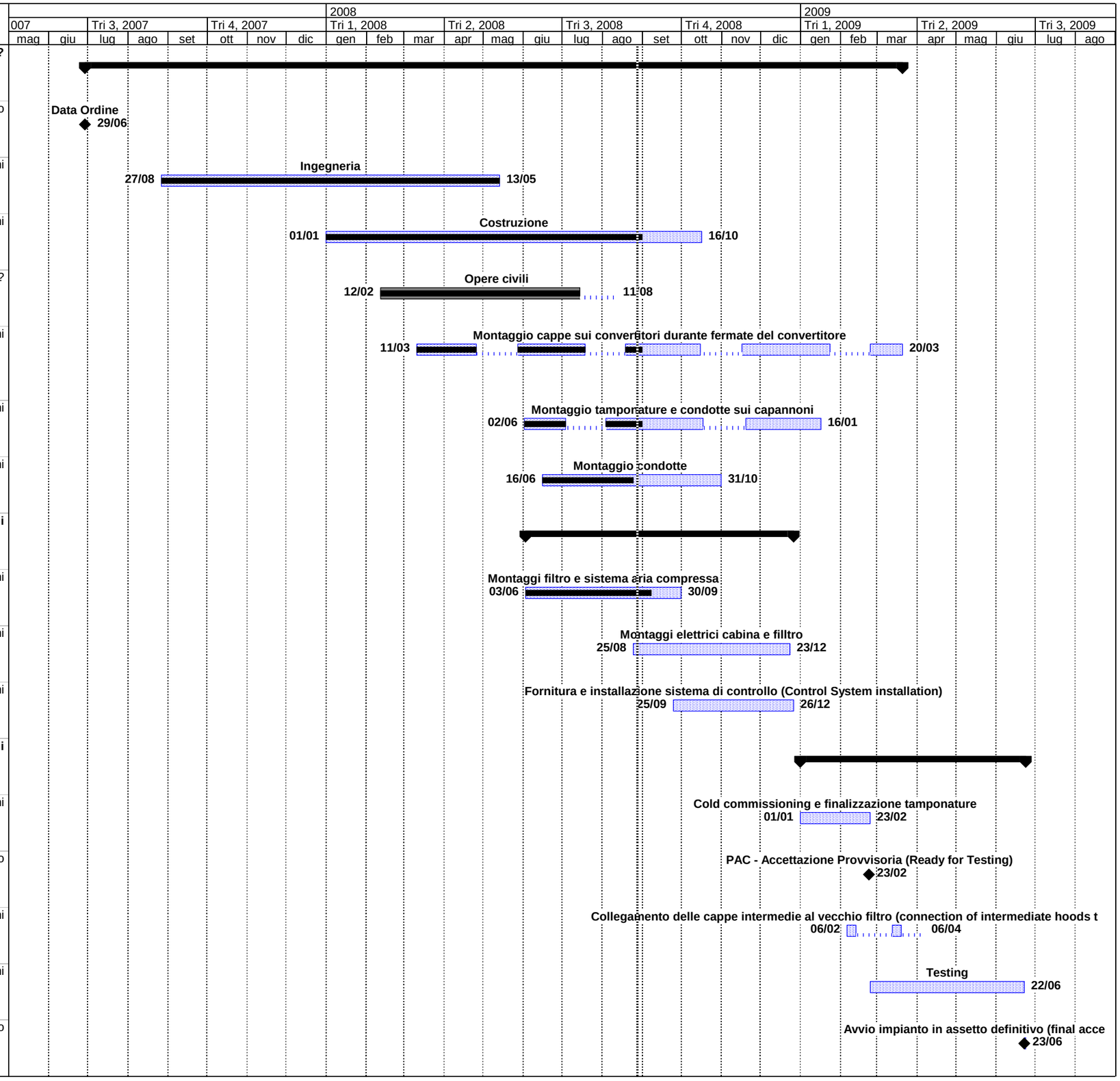
| ID | | Task Name | Durata |
|---|---|---|---|
| 1 | | **Aspirazione Secondaria COV Piombino** | **459 giorni?** |
| 2 | ✓ | **Data Ordine** | 1 giorno |
| 3 | ✓ | Ingegneria | 190 giorni |
| 4 | | Costruzione | 211 giorni |
| 5 | | Opere civili | 132 giorni? |
| 6 | | Montaggio cappe sui convertitori durante fermate del convertitore | 185 giorni |
| 7 | | Montaggio tamponature e condotte sui capannoni | 122 giorni |
| 8 | | Montaggio condotte | 101 giorni |
| 9 | | **Montaggio filtro a maniche (erection of fabric filter)** | **151 giorni** |
| 10 | | Montaggi filtro e sistema aria compressa | 87 giorni |
| 11 | | Montaggi elettrici cabina e filltro | 89 giorni |
| 12 | | Fornitura e installazione sistema di controllo (Control System installation) | 68 giorni |
| 13 | | **Avviamento (Commissioning and start up)** | **125 giorni** |
| 14 | | Cold commissioning e finalizzazione tamponature | 38 giorni |
| 15 | | PAC - Accettazione Provvisoria (Ready for Testing) | 1 giorno |
| 16 | | Collegamento delle cappe intermedie al vecchio filtro (connection of intermediate hoods to the old filter) | 10 giorni |
| 17 | | Testing | 86 giorni |
| 18 | | Avvio impianto in assetto definitivo (final acceptance certificate) | 1 giorno |