

## A.15 STRALCIO DEL PRG

Il documento di pianificazione regionale preso come riferimento è il Piano Territoriale Regionale (PTR).

Il PTR della regione Campania nella sua versione definitiva è al momento attuale in fase di elaborazione; per tanto ci si è riferiti alle “*Linee guida per la pianificazione territoriale regionale (PTR)*” che forniscono il quadro dei principi, dei criteri e del metodo alla base della redazione del PTR, in stretta connessione con gli orientamenti e le direttive della Comunità Europea, nel campo delle politiche di sviluppo integrato e sostenibile del territorio.

Allegate alle Linee Guida sono riportate le tavole: “Individuazione, ai sensi degli articoli 2 e 3 dell’Accordo Stato-Regioni del 19 Aprile 2001, di ambiti di elevato pregio tra le porzioni di territorio sottoposte a regime di tutela, ex art. 146 del D.Lgs. 490/99, esterni agli ambiti degli attuali strumenti di Pianificazione Paesistica”.

Dall’analisi di questi elaborati **il sito di ubicazione della Centrale Luminosa** risulta esterno sia agli ambiti individuati dai vigenti Piani Paesistici sia agli ambiti di pregio individuati dalle Linee Guida. Tale area, quindi, non risulta soggetta a vincoli o prescrizioni dettati dalla pianificazione paesistica regionale.

Luminosa S.r.l.

Centrale a ciclo combinato della potenza elettrica di circa 385 MW<sub>e</sub> da ubicarsi nel comune di Benevento  
Integrazioni alla domanda di autorizzazione integrata ambientale

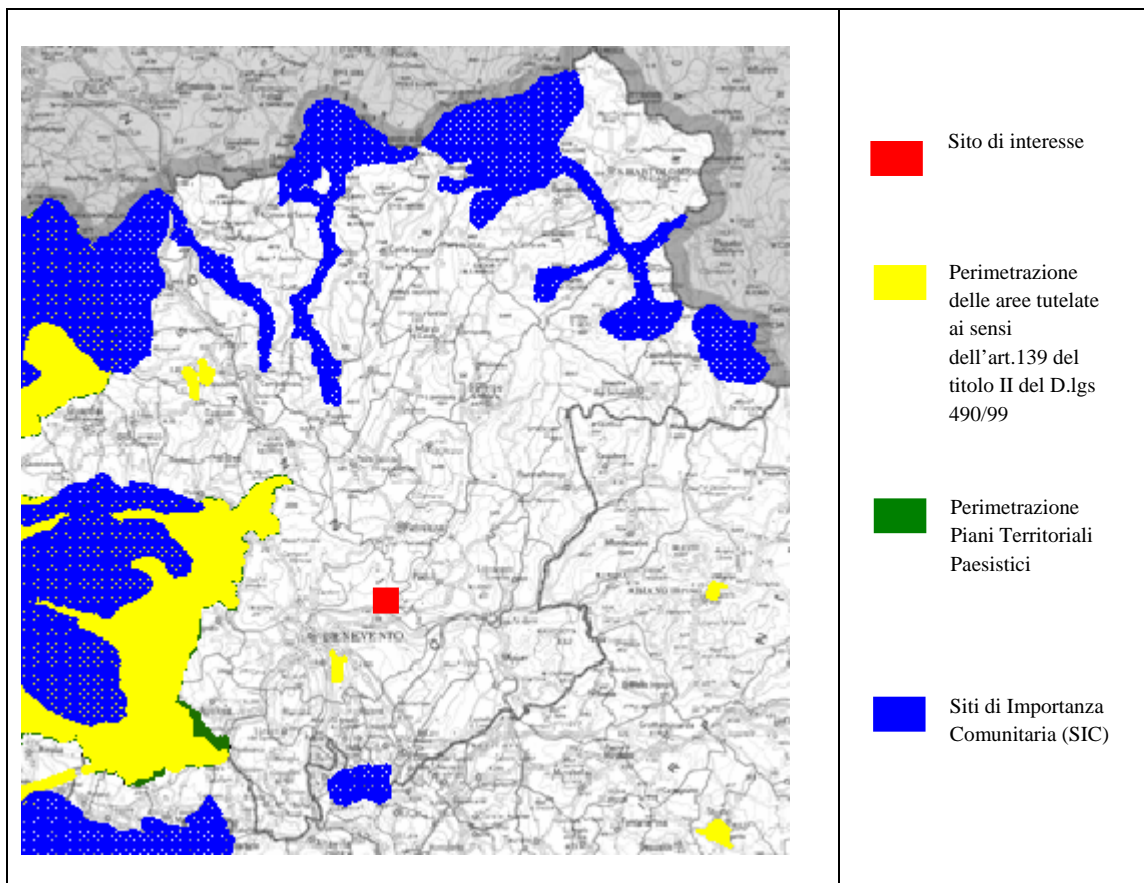

**Figura 1** – Individuazione ai sensi degli art. 2 e 3 dell'accordo Stato –regioni del 19/04/2001 di ambiti di elevato pregio tra le porzioni di territorio sottoposte a regime di tutela, ex art. 146 *D.lgs 490/99* esterni agli ambiti degli attuali strumenti di pianificazione paesistica.

Luminosa S.r.l.

Centrale a ciclo combinato della potenza elettrica di circa 385 MW<sub>e</sub> da ubicarsi nel comune di Benevento  
Integrazioni alla domanda di autorizzazione integrata ambientale

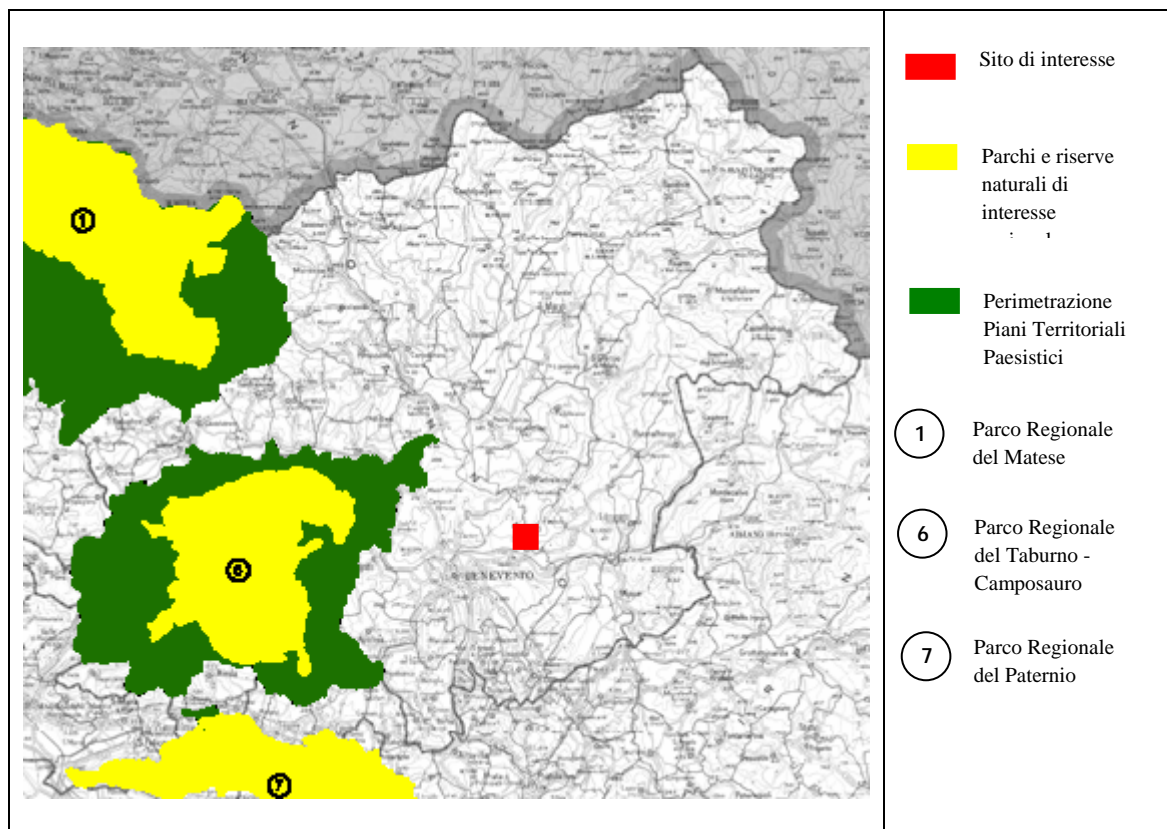

**Figura 2** – Individuazione ai sensi degli artt.2 e 3 dell'accordo Stato –regioni del 19/04/2001 di ambiti di elevato pregio tra le porzioni di territorio sottoposte a regime di tutela, ex art.146 D.lgs 490/99 esterni agli ambiti degli attuali strumenti di pianificazione paesistica.

Luminosa S.r.l.

Centrale a ciclo combinato della potenza elettrica di circa 385 MW<sub>e</sub> da ubicarsi nel comune di Benevento  
Integrazioni alla domanda di autorizzazione integrata ambientale

---

In seguito si allega:

- Copia stralcio PRG comunale corredato da frontespizio di approvazione comunale:  
A.15.1
- Carta dei vincoli d'area vasta vigenti sul territorio: Idrografia superficiale A.15.2
- Carta dei vincoli d'area vasta vigenti sul territorio: Scenari di rischio-Stralcio dal PSAI  
A.15.3
- Carta dei vincoli d'area vasta vigenti sul territorio: Vincoli ambientali ed aree protette  
A.15.4