



TELLUS s.r.l.
Topografia · Geologia · Servizi per l'ingegneria

ALLEGATO N. 10

CENSIMENTO DEI POZZI NELL'INTORNO DEL SITO

10.1 Scheda dei pozzi censiti

10.2 Colonne stratigrafiche



TELLUS s.r.l.
Topografia · Geologia · Servizi per l'ingegneria

ALLEGATO N. 10.1

SCHEDA DEI POZZI CENSITI

N°	ANNO	COMUNE	UBICAZIONE	PROPRIETA'	USO	PROFONDITA' (m)	STATO	STRATIGRAFIA (X=PRESENTE)	ACQUIFERO CAPTATO
RO0010		Romentino	C.na Ca' Bianca	More'			Attivo		
RO0011	1960	Romentino	Casa Dellupi	Ricciardo Vincenzino	Domestico	16,00	Attivo		
RO0013		Romentino	C.na Invernizzi	Invernizzi	Domestico	17,05	Inattivo		
RO0014		Romentino	C.na Vallone	Az. Agricola Caviggioli G.	Domestico	15,00	Attivo		
RO0032		Romentino	Cava Teodora	ECIT s.r.l.	Piezometro				
RO0033		Romentino	Cava S. Martino	Ricciardo V.	Piezometro	35,00	Attivo		
RO0042		Romentino	C.na Cà Bianca	Agip s.p.a.	Piezometro				
RO0046		Romentino	C.na Invernizzi	Agip s.p.a.	Piezometro	30,00	Attivo		
RO0065		Romentino	Impianto di frantumazione	CAV.To.Mi.	Piezometro	30,00	Attivo	X	I
RO0070	1989	Romentino	Cava Teodora	ECIT s.r.l.	Piezometro	35,00	Inattivo	X	I
RO0071	2003	Romentino	Cava Teodora	ECIT s.r.l.	Piezometro	45,00	Attivo	X	I-II
TR0003	1961	Trecate	via San Cassiano	Columbian Carbon E.	Industriale	66,50	Attivo	X	I
TR0004	1961	Trecate	via San Cassiano	Columbian Carbon E.	Industriale	64,13		X	I
TR0005	1961	Trecate	via San Cassiano	Columbian Carbon E.	Industriale	72,00		X	I
TR0006	1987	Trecate	fraz. San Martino, via Vigevano	Eigenmann & Veronelli	Industriale	108,00	Attivo	X	I-II
TR0007		Trecate	Str. Com. San Martino-Cerano	Liquigas Italiana S.p.A.	Industriale	64,00	Attivo	X	I
TR0008		Trecate	Fraz. San Martino	Area ex Faime - ENI	Industriale	81,24	Inattivo	X	I
TR0009	1984	Trecate	Fraz. San Martino, loc. Molino	Az. Agricola Mandelli	Industriale	47,50		X	I
TR0010		Trecate	Fraz. San Martino, loc. Molino	Az. Agricola Mandelli	Industriale				
TR0011		Trecate	via San Cassiano	Liquigas	Industriale	64,90			
TR0012		Trecate	Fraz. San Martino	Faime (Eigenmann)	Industriale	81,00			
TR0013		Trecate	Colonia Elioterapica	Comune di Trecate	Potabile	90,00			
TR0014		Trecate	Ristorante "La Chiocciola"	Bergantin Maria	Potabile	32,00			
TR0015		Trecate	Fraz. San Martino	Raffinerie SARPOM	Industriale	30,00			
TR0016		Trecate	Fraz. San Martino	Raffinerie SARPOM	Industriale	30,00			
TR0017		Trecate	Fraz. San Martino	Raffinerie SARPOM	Industriale	38,00			
TR0018		Trecate	Fraz. San Martino	Raffinerie SARPOM	Industriale	145,00			
TR0019		Trecate	Fraz. San Martino	Raffinerie SARPOM	Industriale	30,40			
TR0020	1968	Trecate	Fraz. San Martino	Raffinerie SARPOM	Industriale	60,00	Attivo	X	I
TR0021		Trecate	Fraz. San Martino	Raffinerie SARPOM	Industriale	30,00			
TR0022		Trecate	Fraz. San Martino	Raffinerie SARPOM	Industriale	42,20			
TR0023		Trecate	Fraz. San Martino	Raffinerie SARPOM	Industriale	38,00			
TR0024		Trecate	Fraz. San Martino	SARPOM (AGIP)	Industriale	150,00		X	I-II
TR0025		Trecate	Fraz. San Martino	SARPOM (AGIP)	Industriale	150,00			
TR0026		Trecate	Fraz. San Martino	AGIP	Potabile	140,00			
TR0027	1990	Trecate	Fraz. San Martino	AGIP	Industriale	57,00	Attivo	X	I
TR0028	2000	Trecate	Fraz. San Martino	Comune di Trecate	Industriale antincendio	39,00	Attivo	X	I
TR0029		Trecate	via Vigevano-San Martino	Bugatti Rienzo	Potabile	40,00			
TR0040		Trecate	C.na Pozzaccio Vecchio	Broglio Antonio	Domestico	36,00	Attivo		
TR0049		Trecate	C.na Regina	Agip s.p.a.	Piezometro		Attivo		
TR0051		Trecate	C.na Fausta	Agip s.p.a.	Piezometro		Attivo		
TR0052	1996	Trecate	Fraz. San Martino	Eimit S.r.l.	Piezometro	15,00	Attivo	X	I
TR0053	2004	Trecate	Fraz. San Martino	S.D.T. S.n.c.	Piezometro	20,00	Attivo	X	I
TR0054	2001	Trecate	Fraz. San Martino	Area ex Faime - ENI	Piezometro	18,00	Attivo	X	I
TR0055	2001	Trecate	Fraz. San Martino	Area ex Faime - ENI	Piezometro	18,00	Attivo	X	I
TR0056	1996	Trecate	Fraz. San Martino	Eimit S.r.l.	Piezometro	26,00	Attivo	X	I
TR0057	1974	Trecate	Fraz. San Martino	Esseodue S.p.A.	Industriale	138,00	Attivo	X	I-II
TR0058	1976	Trecate	Fraz. San Martino	Esseodue S.p.A.	Industriale	54,00	Attivo	X	I
TR0059	1999	Trecate	Fraz. San Martino	Esseco S.p.A.	Industriale	102,00	Attivo	X	I-II
TR0060	1986	Trecate	Fraz. San Martino	Esseodue S.p.A.	Industriale	136,00	Attivo	X	I-II
TR0061		Trecate	Fraz. San Martino	Raffinerie SARPOM					
TR0062		Trecate	Fraz. San Martino	ERG PETROLI s.p.a					
TR0063		Trecate	Fraz. San Martino	Raffinerie SARPOM	Piezometro				
TR0064		Trecate	Fraz. San Martino	Raffinerie SARPOM					
TR0065		Trecate	Fraz. San Martino	Agip s.p.a.					
TR0066		Trecate	C.na Manara/Fusetta						
TR0067		Trecate	Fraz. San Martino						
TR0068		Trecate	v. Torino 70, Fraz. San Martino	Tigas S.p.A.					
TR0069		Trecate	Fraz. San Martino	Raffinerie SARPOM					
TR0070		Trecate	Fraz. San Martino	Raffinerie SARPOM					
TR0071		Trecate	Fraz. San Martino	Comune di Trecate	Potabile	180,00	Attivo	X	II
TR0072		Trecate	Fraz. San Martino	Comune di Trecate	Potabile		Inattivo		

N°	ANNO	COMUNE	UBICAZIONE	PROPRIETA'	USO	PROFONDITA' (m)	STATO	STRATIGRAFIA (X=PRESENTE)	ACQUIFERO CAPTATO
TR0073		Treccate	Fraz. San Martino	Raffinerie SARPOM					
TR0074		Treccate	Fraz. San Martino	Raffinerie SARPOM	Piezometro				
TR0075		Treccate	Fraz. San Martino	Raffinerie SARPOM	Piezometro				
TR0076		Treccate	Fraz. San Martino	Raffinerie SARPOM	Piezometro		Attivo		
TR0077		Treccate	Fraz. San Martino	Raffinerie SARPOM	Piezometro	9,00	Attivo		
TR0078		Treccate	Fraz. San Martino	Raffinerie SARPOM	Piezometro	27,00	Attivo	X	I
TR0079		Treccate	Fraz. San Martino	Raffinerie SARPOM	Piezometro	27,00	Attivo		
TR0080		Treccate	Fraz. San Martino	Raffinerie SARPOM	Piezometro	27,00	Attivo	X	I
TR0081		Treccate	Fraz. San Martino	Raffinerie SARPOM	Piezometro	10,00	Attivo		
TR0082		Treccate	Fraz. San Martino	Raffinerie SARPOM	Piezometro	27,00	Attivo		
TR0083		Treccate	Fraz. San Martino	Raffinerie SARPOM	Piezometro	27,00	Attivo		
TR0084		Treccate	Fraz. San Martino	Raffinerie SARPOM	Piezometro	10,00	Attivo		
TR0085		Treccate	Fraz. San Martino	Raffinerie SARPOM	Piezometro	25,50	Attivo		
TR0086		Treccate	Fraz. San Martino	Raffinerie SARPOM	Piezometro	11,00	Attivo		
TR0087		Treccate	Fraz. San Martino	Raffinerie SARPOM	Piezometro	27,00	Attivo		
TR0088		Treccate	Fraz. San Martino	Raffinerie SARPOM	Piezometro	25,00	Attivo		
TR0089		Treccate	Valle del Ticino	CCE, ENI, ERG, SARPOM	Piezometro	15,00	Attivo		
TR0090		Treccate	Valle del Ticino	CCE, ENI, ERG, SARPOM	Piezometro	15,00	Attivo		
TR0091		Treccate	Valle del Ticino	CCE, ENI, ERG, SARPOM	Piezometro	18,00	Attivo		
TR0092		Treccate	Fraz. San Martino	Raffinerie SARPOM	Piezometro	27,00	Attivo		
TR0093		Treccate	Fraz. San Martino	Raffinerie SARPOM	Piezometro	27,00	Attivo		
TR0094		Treccate	Valle del Ticino	CCE, ENI, ERG, SARPOM	Piezometro	15,00	Attivo		
TR0095		Treccate	Fraz. San Martino	Raffinerie SARPOM	Piezometro	27,00	Attivo		
TR0096		Treccate	Fraz. San Martino	Raffinerie SARPOM	Piezometro	27,00	Attivo		
TR0097		Treccate	Fraz. San Martino	Raffinerie SARPOM	Piezometro	27,00	Attivo		
TR0098		Treccate	Fraz. San Martino	ERG PETROLI s.p.a	Piezometro				
TR0099		Treccate	Fraz. San Martino	ERG PETROLI s.p.a	Piezometro				
TR0100		Treccate	Fraz. San Martino	ERG PETROLI s.p.a	Piezometro				
TR0101		Treccate	Fraz. San Martino	ERG PETROLI s.p.a	Piezometro				
TR0102		Treccate	Fraz. San Martino	ERG PETROLI s.p.a	Piezometro				
TR0103		Treccate	Fraz. San Martino	ERG PETROLI s.p.a	Piezometro				
TR0104		Treccate	Fraz. San Martino	ERG PETROLI s.p.a	Piezometro				
TR0105		Treccate	Fraz. San Martino	ERG PETROLI s.p.a	Piezometro				
TR0106		Treccate	Fraz. San Martino	ERG PETROLI s.p.a	Piezometro				
TR0107		Treccate	Fraz. San Martino	Raffinerie SARPOM	Piezometro				
TR0108		Treccate	Fraz. San Martino	Raffinerie SARPOM	Piezometro				
TR0109		Treccate	Fraz. San Martino	Raffinerie SARPOM	Piezometro				
TR0110		Treccate	Fraz. San Martino	Raffinerie SARPOM	Piezometro				
TR0111		Treccate	Fraz. San Martino	Raffinerie SARPOM	Piezometro				
TR0112		Treccate	Fraz. San Martino	Raffinerie SARPOM	Piezometro				
TR0113		Treccate	Fraz. San Martino	Columbian Carbon E.	Piezometro				
TR0114		Treccate	Fraz. San Martino	Columbian Carbon E.	Piezometro				
TR0115		Treccate	Fraz. San Martino	Columbian Carbon E.	Piezometro				
TR0116		Treccate	Fraz. San Martino	Columbian Carbon E.	Piezometro				
TR0117		Treccate	Fraz. San Martino	Columbian Carbon E.	Piezometro				
TR0118		Treccate	Fraz. San Martino	Columbian Carbon E.	Piezometro				
TR0119		Treccate	Fraz. San Martino	Columbian Carbon E.	Piezometro				
TR0120		Treccate	Fraz. San Martino	Columbian Carbon E.	Piezometro				
TR0121		Treccate	Fraz. San Martino	Columbian Carbon E.	Piezometro				
TR0122		Treccate	Fraz. San Martino	Columbian Carbon E.	Piezometro				
TR0123		Treccate	Fraz. San Martino	Columbian Carbon E.	Piezometro				
TR0124		Treccate		Agip S.p.A.	Piezometro				
TR0125		Treccate	C.na Bellaria		Piezometro				
TR0126		Treccate	C.na Bellaria		Piezometro				
TR0127		Treccate	C.na Bellaria		Piezometro				
TR0128		Treccate	C.na Bellaria		Piezometro				
CE0012		Cerano	via Mulino Vecchio	Elmit S.r.l.	Industriale				
CE0013		Cerano	loc. Cimaplone	Elmit S.r.l.	Industriale				
CE0017		Cerano	loc. Cimaplone, via Mulino Vecchio	Cameroni Giuseppe	Domestico				
CE0018		Cerano	via Milano	ex S. Martino S.a.s.	Industriale				
CE0036		Cerano	loc. Cimaplone	Elmit S.r.l.	Industriale				Attivo
CE0037	1996	Cerano		Elmit S.r.l.	Piezometro	26,00	Attivo	X	I



TELLUS s.r.l.
Topografia · Geologia · Servizi per l'ingegneria

ALLEGATO N. 10.2

COLONNE STRATIGRAFICHE

Comune: Romentino (NO)	Località: Impianto di frantumazione
Oggetto: Piezometro PINORO0065	Data: 31/05/02-03/06/02
Committente: CAV.To.Mi.	Uso: Monitoraggio falda freatica
Quota p.c. (m s.l.m.): -	Coordinate G.B. (X,Y): -
Ditta esecutrice: S.G.F.- INC S.p.A.	Metodo: Carotaggio continuo

Scala 1:250	Perforazione	Tubazione	Piezometro	Descr. piezom.	Falda	Stratigrafia	Profondita'	Descrizione
5							0.30 1.50	ghiaia con ciottoli e sabbia grossa debolmente limosa, nocciola ghiaia con sabbia media e grossa, nocciola, debolmente ciottolosa
10							8.00	sabbia media e grossa con limo, nocciola grigiastra, con ghiaia
15							10.50	sabbia media e grossa debolmente limosa, nocciola, con tracce di ghiaia
20							17.00	sabbia media e grossa debolmente limosa, nocciola grigiastra, con tracce di ghiaia
25							20.50	ghiaia e sabbia media e grossa limosa, nocciola grigiastra
30							30.00	

Comune: Romentino (NO)	Località: Cava Teodora
Oggetto: Piezometro PINORO0070	Data: 1989
Committente: ECIT s.r.l.	Uso: Monitoraggio falda freatica
Quota p.c. (m s.l.m.): 137	Coordinate G.B. (X,Y): -
Ditta esecutrice: Abrate S.p.A.	Metodo: Rotazione con carotaggio continuo

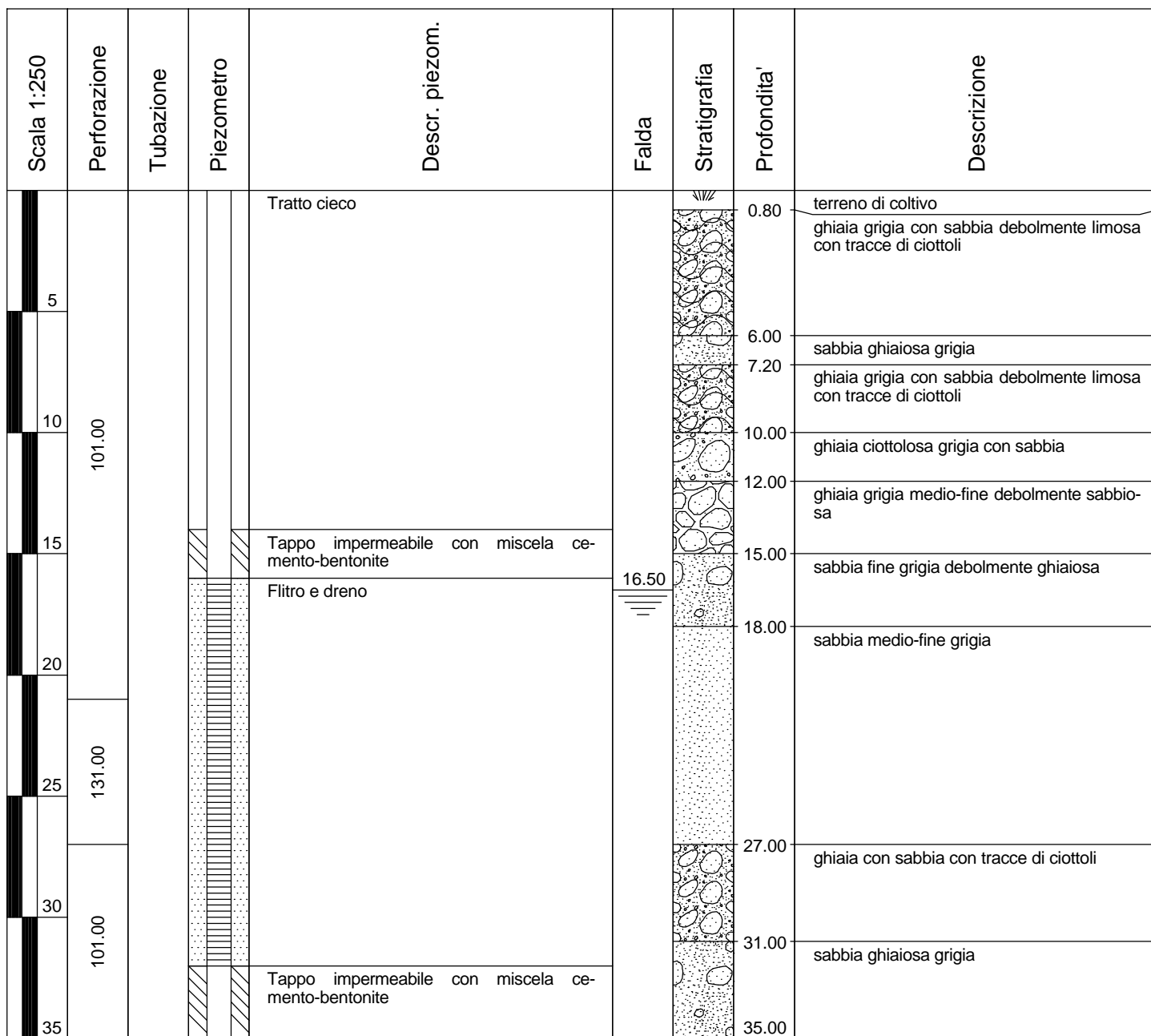

Comune: Romentino (NO)	Località: Cava Teodora
Oggetto: Piezometro PINORO0071	Data: 19/09/03
Committente: ECIT s.r.l.	Uso: Monitoraggio falda freatica
Quota p.c. (m s.l.m.): 137,77	Coordinate G.B. (X,Y): 481.895,45 - 5.033.374,77
Ditta esecutrice: Geoser S.r.l.	Metodo: Perforazione a carotaggio continuo

Scala 1:250	Perforazione	Tubazione	Piezometro	Descr. piezom.	Falda	Stratigrafia	Profondita'	Descrizione
5				Tratto cieco				Ghiaia da fine a grossolana grigiastra con sabbia da fine a grossolana debolmente ciottolosa
10								
15								
20					16.00		15.00	Sabbia medio fine grigiastra debolmente limosa con tracce di ghiaia medio fine
25				Filtro con dreno			24.50	Sabbia media grigia con ghiaia da fine a grossolana
30							25.50	Sabbia media grigia con tracce di ghiaia medio fine
35							27.00	Sabbia media grigio-nocciola con tracce di ghiaia
40							28.50	Sabbia media grigio-nocciola con tracce di ghiaia
45							31.30	Sabbia da fine a grossolana grigiastra con ghiaia debolmente ciottolosa e con tracce di limo
							38.00	Sabbia media nocciola-grigiastra con ghiaia da fine a grossolana con tracce di limo
							45.00	

Comune: Trecate (NO)	Località: S.Martino, via San Cassiano
Oggetto: Pozzo PINOTR0003	Data: 1961
Committente: Columbian Carbon Europe s.r.l.	Uso: Industriale/igienico
Quota p.c. (m s.l.m.): 128	Coordinate G.B. (X,Y):
Ditta esecutrice: Costa S.p.A. - Fidenza (PR)	Metodo:

Scala 1:500	Perforazione	Tubazione	Piezometro	Pozzo	Descr. pozzo	Falda	Stratigrafia	Profondita'	Descrizione
5					tratto cieco				ghiaia con sabbia e ciottoli
10									
15						10.90		10.50	sabbia grigia
20									
25								21.30	sabbia fine grigia con ciottoli
30					tratto cieco - cementazione			28.50	ghiaia grossolana e ciottoli con sabbia grigia
35					tratto cieco			35.30	ghiaia grossolana e ciottoli con sabbia giallastra
40									
45								42.80	sabbia giallastra
50					tratto cieco - cementazione			45.00	argilla di vari colori
55					tratto cieco - dreno			48.80	ghiaia e sabbia
60					filtro - dreno				
65					tratto cieco - dreno			63.70	sabbia argillosa
								66.50	

Comune: Trecate (NO)	Località: S.Martino, via San Cassiano
Oggetto: Pozzo PINOTR0004	Data: 1961
Committente: Columbian Carbon Europe s.r.l.	Uso: Industriale/igienico
Quota p.c. (m s.l.m.): 128	Coordinate G.B. (X,Y):
Ditta esecutrice:	Metodo:

Scala 1:350	Perforazione	Tubazione	Piezometro	Pozzo	Descr. pozzo	Falda	Stratigrafia	Profondita'	Descrizione
3					tratto cieco			3.00	ghiaia grossolana
6								7.50	ghiaia grossolana e media debolmente sabbiosa
9								9.00	sabbia fine debolmente ciottolosa
12								19.50	sabbia grigia media
15								20.50	argilla sabbiosa
18									ghiaia grossolana con ciottoli e sabbia
21					tratto cieco - cementazione				
24					tratto cieco - dreno				
27								33.50	ghiaia argillosa rossiccia
30					tratto cieco - cementazione				
33					tratto cieco - dreno				
36								41.30	argilla gialla
39					tratto cieco - cementazione			43.00	sabbia giallastra debolmente ciottolosa
42					tratto cieco - dreno			44.60	argilla verdastra
45								45.80	argilla gialla
48					filto - dreno			47.00	ghiaia grossolana con sabbia giallastra
51								49.40	sabbia con ghiaia media e fine
54								51.60	ghiaia media e fine con sabbia
57								58.00	sabbia con ghiaia media e fine
60					tratto cieco - dreno			60.60	sabbia argillosa
63								64.13	

Comune: Treocate (NO)	Località: S.Martino, via San Cassiano
Oggetto: Pozzo PINOTR0005	Data: 1961
Committente: Columbian Carbon Europe s.r.l.	Uso: Industriale/igienico
Quota p.c. (m s.l.m.): 128	Coordinate G.B. (X,Y):
Ditta esecutrice:	Metodo:

Scala 1:500	Perforazione	Tubazione	Piezometro	Pozzo	Descr. pozzo	Falda	Stratigrafia	Profondita'	Descrizione
5					tratto cieco			2.50	ghiaia ghiaia grossolana e sabbia
10								9.30	sabbia grigia
15						11.00			
20									
25								21.30	argilla sabbiosa
30					tratto cieco - cementazione			22.00	ghiaia grossolana e ciottoli
35					tratto cieco - drenò			33.70	ghiaia grossolana rossiccia
40								42.40	sabbia giallastra con tracce di ghiaia
45					tratto cieco - cementazione			44.70	argilla
50					tratto cieco - drenò			47.00	ghiaia
55					filtro - drenò			52.80	sabbia con tracce di ghiaia
60					tratto cieco			55.00	ghiaia e sabbia
65					filtro - drenò			57.00	argilla
70					tratto cieco - drenò			57.30	sabbia e ghiaia
								60.80	sabbia rossastra
								72.00	

Comune: Trecate (NO)	Località: S.Martino, via Vigevano
Oggetto: Pozzo PINOTR0006	Data: 1987
Committente: Eigenmann & Veronelli	Usò: Industriale/igienico
Quota p.c. (m s.l.m.): 129	Coordinate G.B. (X,Y):
Ditta esecutrice: IRSIAM - Casarile (MI)	Metodo: Rotazione a circolazione

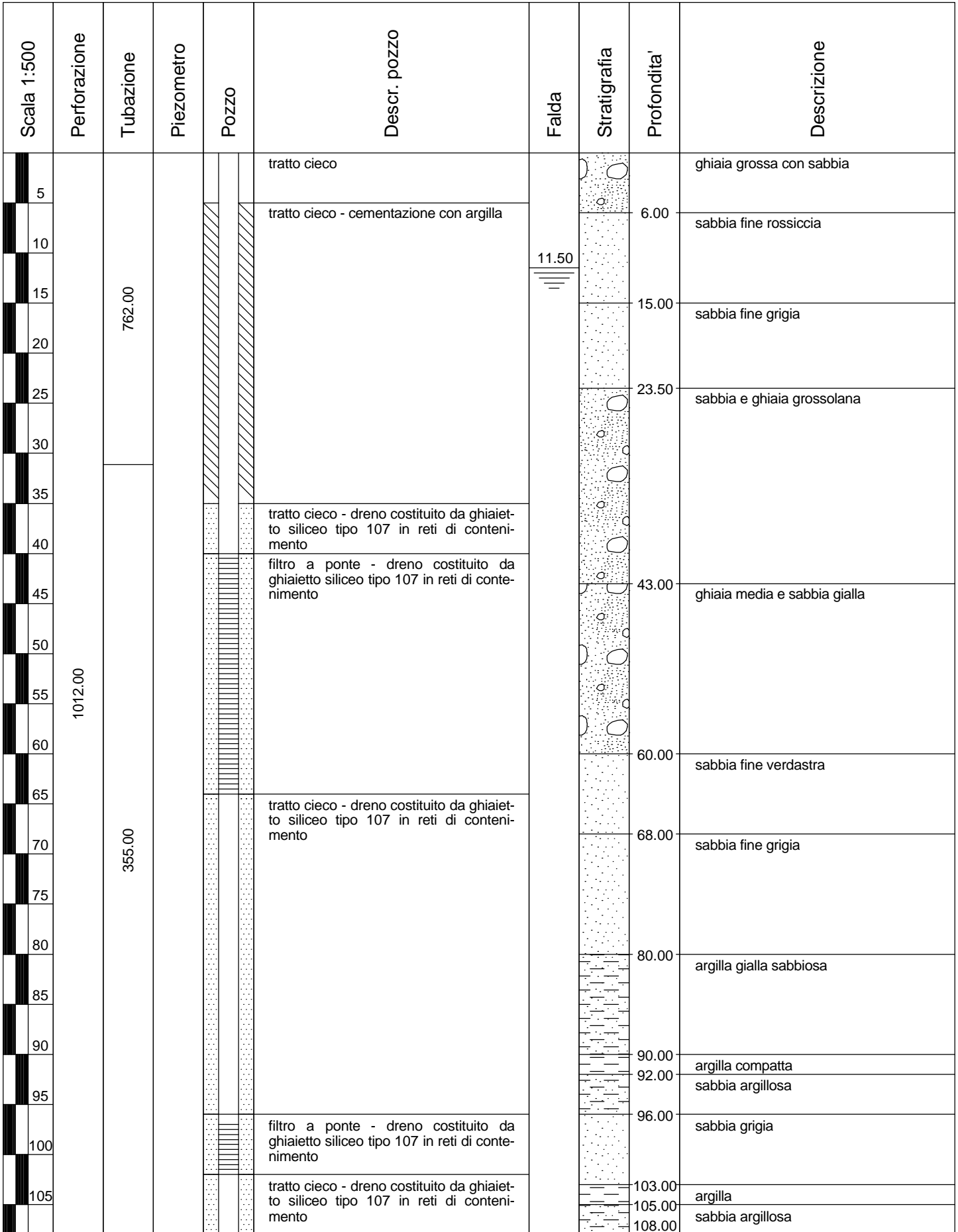

Comune: Trecate (NO)	Località: S.Martino, strada com. S.Martino-Cerano
Oggetto: Pozzo PINOTR0007	Data:
Committente: Liquigas Italiana S.p.A.	Uso: Industriale/igienico
Quota p.c. (m s.l.m.): 130	Coordinate G.B. (X,Y):
Ditta esecutrice:	Metodo: Rotazione a circolazione

Scala 1:500	Perforazione	Tubazione	Piezometro	Pozzo	Descr. pozzo	Falda	Stratigrafia	Profondita'	Descrizione								
	800.00				tratto cieco			6.00	ciottoli e ghiaia con sabbia								
								10.00	sabbia								
								11.00	sabbia con tracce di ghiaia								
								23.00	ciottoli e ghiaia con sabbia								
								27.00	ciottoli e ghiaia con tracce di sabbia								
								43.00	ciottoli e ghiaia con sabbia rossiccia								
	700.00				<tr> <td>45.00</td> <td>tratto cieco - cementazione</td> </tr> <tr> <td>45.00</td> <td>tratto cieco</td> </tr> <tr> <td>53.00</td> <td>argilla gialla</td> </tr> <tr> <td>54.00</td> <td>ciottoli e ghiaia con sabbia rossiccia</td> </tr> <tr> <td>61.00</td> <td>sabbia rossiccia con ghiaia</td> </tr> <tr> <td>64.00</td> <td>tratto cieco - sacca</td> </tr>	45.00	tratto cieco - cementazione	45.00	tratto cieco	53.00	argilla gialla	54.00	ciottoli e ghiaia con sabbia rossiccia	61.00	sabbia rossiccia con ghiaia	64.00	tratto cieco - sacca
						45.00	tratto cieco - cementazione										
						45.00	tratto cieco										
						53.00	argilla gialla										
						54.00	ciottoli e ghiaia con sabbia rossiccia										
						61.00	sabbia rossiccia con ghiaia										
64.00	tratto cieco - sacca																

Comune: Trecate (NO)	Località: Fraz. San Martino - loc. Molino
Oggetto: Pozzo PINOTR0009	Data: 1984
Committente: Az. Agricola Mandelli	Uso: Industriale/igienico
Quota p.c. (m s.l.m.): 109	Coordinate G.B. (X,Y): 1.484.390 - 5.031.600
Ditta esecutrice: Costa s.p.a. - Fidenza (PR)	Metodo: rotazione

Scala 1:500	Perforazione	Piezomet.	Pozzo	Descr. pozzo	Falda	Stratigrafia	Profondita'	Descrizione					
5	1000.00			tratto cieco				ghiaia e ciottoli					
10													
15													
20													
25									tratto cieco - dreno		23.40	argilla	
30									filtro - dreno		26.00	ghiaia e sabbia con tracce di ciottoli	
35									tratto cieco - dreno		30.50	ghiaia con argilla sabbiosa	
40									filtro - dreno		32.50	argilla sabbiosa giallastra con tracce di ghiaia	
45									tratto cieco - dreno		33.70	ghiaia medio-grossa con sabbia	
									filtro - dreno		40.00	argilla	
				tratto cieco - dreno		40.60	ghiaia e sabbia						
				filtro - dreno		44.00	argilla						
						47.50							

Comune: Trecate (NO)	Località: San Martino
Oggetto: Pozzo PINOTR0020	Data: 1968
Committente: Raffinerie SARPOM	Uso: Industriale/igienico
Quota p.c. (m s.l.m.): 130.5	Coordinate G.B. (X,Y):
Ditta esecutrice:	Metodo:

Scala 1:500	Perforazione	Tubazione	Piezometro	Pozzo	Descr. pozzo	Falda	Stratigrafia	Profondita'	Descrizione
5	900.00				tratto cieco			1.00	terreno vegetale ghiaia con ciottoli e sabbia
10					cementazione			8.00	sabbia gialla
15					tratto cieco			15.00	sabbia chiara con ghiaia
20					tratto cieco			20.00	ghiaia con sabbia
25					filtro - dreno			25.00	ciottoli con ghiaia e sabbia
30					tratto cieco			32.00	ciottoli con ghiaia compatta e sabbia
35					filtro - dreno			37.00	ciottoli con ghiaia e sabbia
40					tratto cieco			40.00	ghiaia con argilla
45					tratto cieco			41.00	sabbia argillosa
50					tratto cieco			42.00	argilla gialla
55					filtro - dreno			47.00	ghiaia e sabbia
60					tratto cieco			49.00	argilla gialla e verde
								50.00	sabbia gialla
								53.00	ghiaia con sabbia
		58.00	sabbia gialla						
		60.00	sabbia gialla						

Comune: Trecate (NO)	Località: San Martino
Oggetto: Pozzo PINOTR0024	Data:
Committente: SARPOM (AGIP)	Uso: Industriale/igienico
Quota p.c. (m s.l.m.): 126	Coordinate G.B. (X,Y):
Ditta esecutrice:	Metodo:

Scala 1:900	Perforazione	Tubazione	Piezometro	Pozzo	Descr. pozzo	Falda	Stratigrafia	Profondita'	Descrizione
9					cementazione			0.80	terreno di coltivo sabbia grigia con tracce di ghiaia
18									
27									
36								25.80	ghiaia e sabbia grigia-giallastra
45								37.50	argilla giallo-blu
54					filtro - dreno			46.80	ghiaia e sabbia gialla
63					cementazione			59.70	sabbia gialla
72								62.30	sabbia grigia limosa
81									
90									
99									
108								109.00	argilla blu
117								111.50	limo sabbioso giallo
126								112.50	sabbia limosa giallo-blu
135									
144					filtro - dreno			141.70	sabbia grossolana blu con ghiaia
					tappo di fondo			145.50	argilla blu
								150.00	



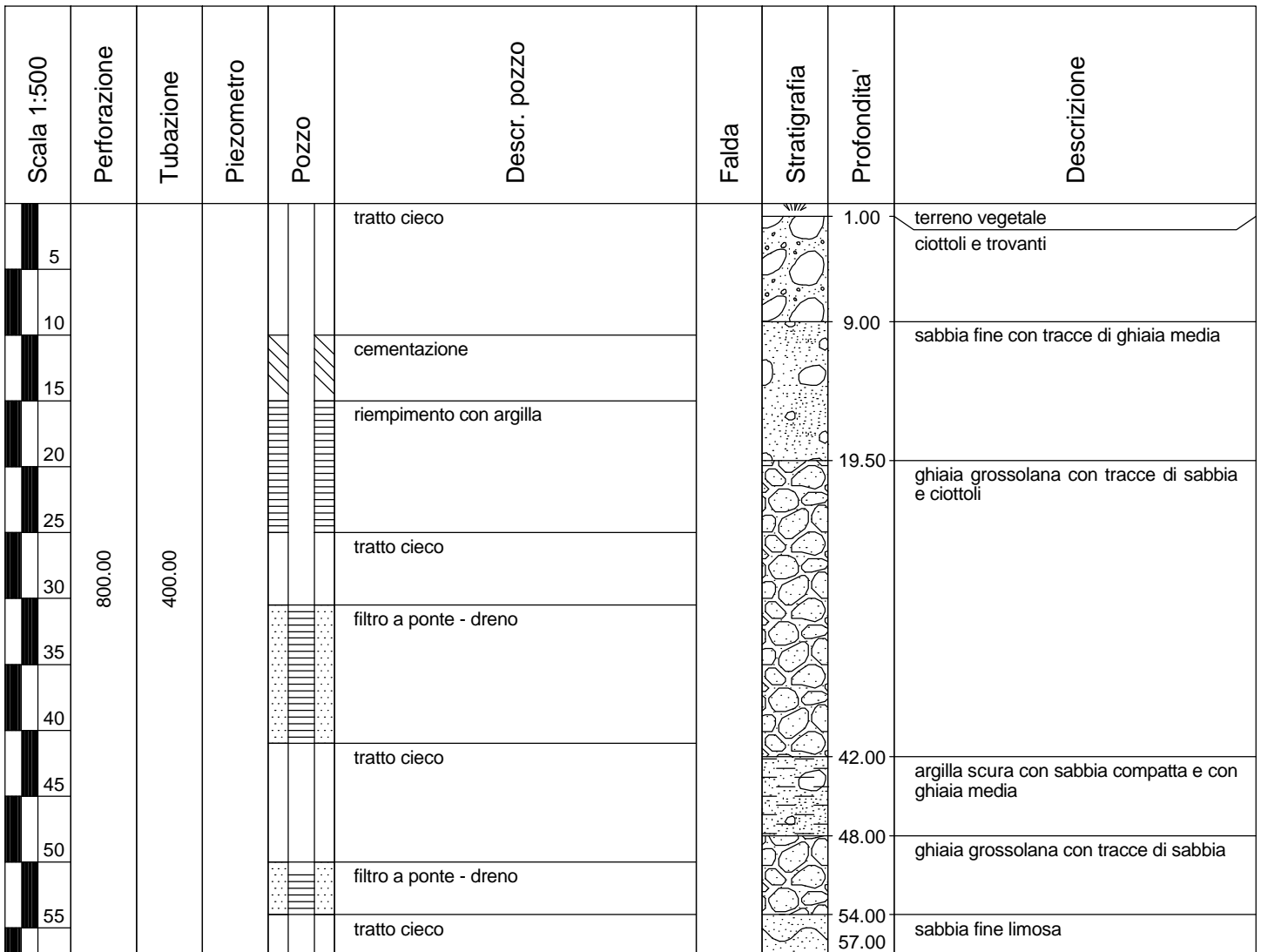



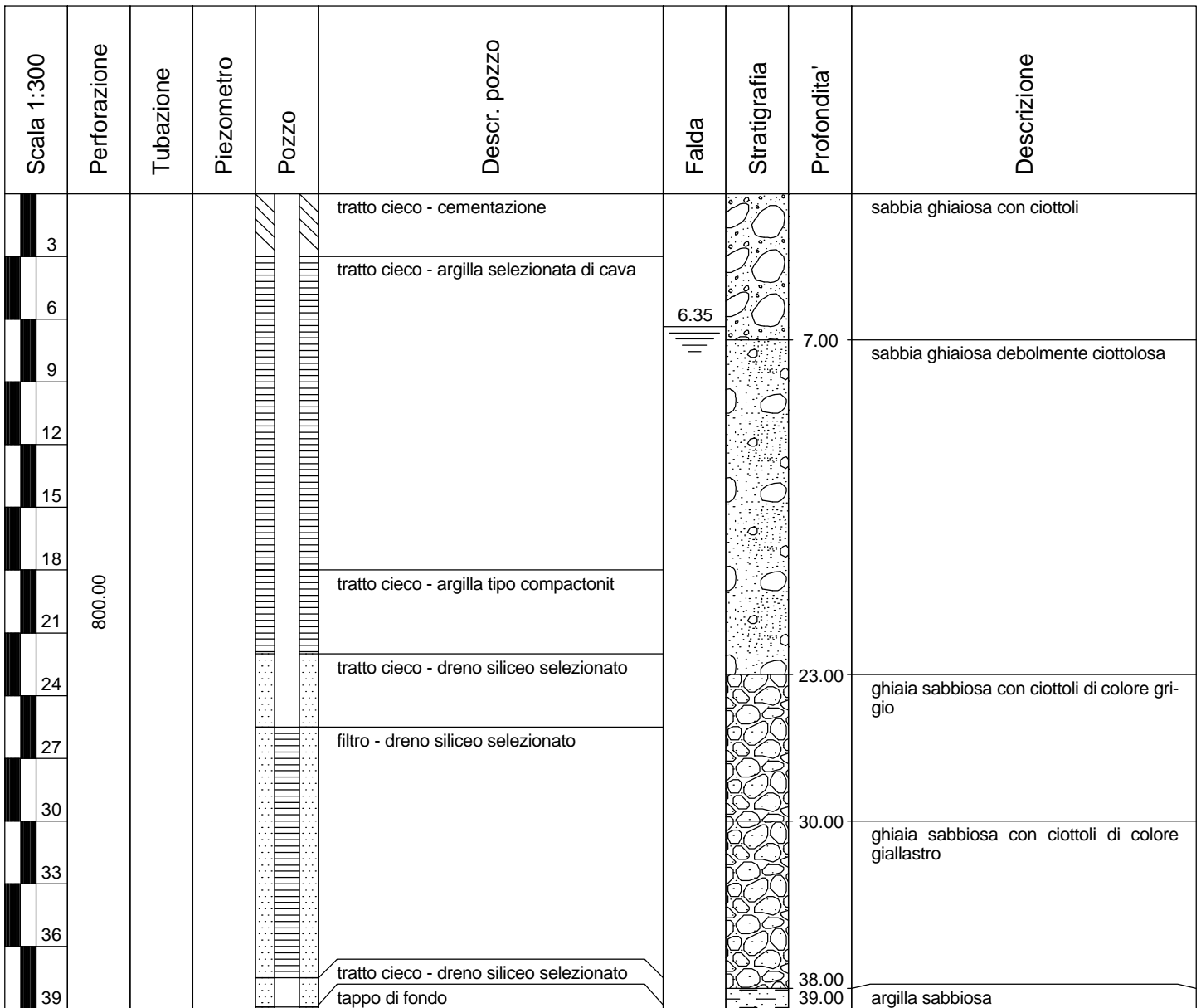













Comune: Trecate (NO)	Località: San Martino, Nuovo Centro Oli
Oggetto: Pozzo PINOTR0027	Data: 1990
Committente: AGIP	Uso: Industriale/igienico
Quota p.c. (m s.l.m.): 129	Coordinate G.B. (X,Y):
Ditta esecutrice: Bergamaschi s.n.c.	Metodo:



Comune: Trecate (NO)	Località: San Martino
Oggetto: Pozzo PINOTR0028	Data: 03 Novembre 2000
Committente: Comune di Trecate	Uso: Industriale/antincendio
Quota p.c. (m s.l.m.): 127	Coordinate G.B. (X,Y):
Ditta esecutrice:	Metodo: Percussione



Comune: Trecate (NO)	Località: San Martino di Trecate
Oggetto: Piezometro PINOTR0053	Data: 19-03-04
Committente: S.D.T. s.n.c.	Uso: Freatimetrico e geotecnico
Quota p.c. (m s.l.m.): 127	Coordinate G.B. (X,Y):
Ditta esecutrice: Geoser	Metodo: Perforazione a distruzione di nucleo

Scala 1:100	Perforazione	Tubazione	Piezometro	Descr. piezom.	Falda	Stratigrafia	Profondita'	Descrizione
1				Tratto cieco			0.60	Coltivo
2							1.20	Ghiaia con ciottoli sabbiosa marroncina
3							1.70	Ghiaia ciottolosa sabbiosa grigia
4							2.40	Ghiaia con sabbia debolmente ciottolosa marroncina
5							3.20	Ghiaia con ciottoli sabbiosa marroncina
6							3.60	Sabbia e ghiaia debolmente ciottolosa grigio-marroncina
7							4.50	Ghiaia e sabbia ciottolosa grigio-marroncina
8				Filtro			4.50	Ghiaia e ciottoli sabbiosa grigio-marroncina
9							5.70	Ghiaia con sabbia debolmente ciottolosa marroncina
10							6.50	Sabbia con ghiaia e tracce di limo marroncina
11							8.10	Sabbia ghiaiosa marroncina con tracce di limo
12							9.00	Sabbia grossolana debolmente ghiaiosa con tracce di limo marroncina
13							10.00	Sabbia debolmente ghiaiosa marroncina
14							11.70	Sabbia ghiaiosa marroncina
15							12.30	Sabbia grossolana debolmente ghiaiosa marroncina
16							15.50	Sabbia grossolana debolmente ghiaiosa-ciottolosa marroncina
17								
18								
19								
20							20.00	

Comune: Trecate (NO)	Località: San Martino
Oggetto: Piezometro PINOTR0054	Data: 05 febbraio 2001
Committente: ENI S.p.A. - Divisione Agip	Uso: Freatimetrico e geognostico
Quota p.c. (m s.l.m.):	Coordinate G.B. (X,Y):
Ditta esecutrice: Tiemme Ambiente s.r.l.	Metodo: Sondaggio meccanico a carotaggio continuo

Scala 1:100	Perforazione	Tubazione	Piezometro	Descr. piezom.	Falda	Stratigrafia	Profondita'	Descrizione
1	116.00	101.60		tubazione in PVC cieca - cementazione	12.07		0.40	terreno di riporto costituito da sabbia con ghiaia debolmente argillosa
2				1.60			terreno di riporto costituito da sabbia con ghiaia debolmente argillosa di colore nerastro ghiaia e sabbia di colore grigiastro	
3								
4								
5								
6								
7				tubazione in PVC cieca - dreno				
8				tubazione in PVC microfessurata - dreno				
9								
10								
11								
12								
13								
14								
15								
16								
17								
18								tubazione in PVC cieca - dreno

Comune: Trecate (NO)	Località: San Martino
Oggetto: Piezometro PINOTR0055	Data: 05 febbraio 2001
Committente: ENI S.p.A. - Divisione Agip	Uso: Freatimetrico e geognostico
Quota p.c. (m s.l.m.):	Coordinate G.B. (X,Y):
Ditta esecutrice: Tiemme Ambiente s.r.l.	Metodo: Sondaggio meccanico a carotaggio continuo

Scala 1:100	Perforazione	Tubazione	Piezometro	Descr. piezom.	Falda	Stratigrafia	Profondita'	Descrizione
1	116.00	101.60		tubazione in PVC cieca - cementazione	13.24		1.40	terreno di riporto costituito da sabbia con ghiaia con frammenti di laterizi
2				2.00			terreno di riporto costituito da sabbia con ghiaia debolmente argillosa di colore marrone scuro	
3				3.50			terreno di riporto costituito da sabbia con ghiaia debolmente argillosa di colore marrone chiaro	
4				4.00			terreno di riporto costituito da sabbia di colore grigio	
5				4.50			terreno di riporto costituito da sabbia con ghiaia debolmente argillosa di colore marrone chiaro	
6							ghiaia e sabbia di colore grigio	
7				tubazione in PVC cieca - dreno				
8				tubazione in PVC microfessurata - dreno				
9								
10								
11								
12								
13								
14								
15								
16								
17								
18								tubazione in PVC cieca - drenio

Comune: Trecate (NO)	Località: S. Martino
Oggetto: Piezometro PINOTR0056	Data: 30-04-1996
Committente: Elmit	Uso: Freatimetrico e geotecnico
Quota p.c. (m s.l.m.): 129	Coordinate G.B. (X,Y):
Ditta esecutrice: Studio Tecnico Geom. Ugo Celotti	Metodo:

Scala 1:150	Perforazione	Tubazione	Piezometro	Descr. piezom.	Falda	Stratigrafia	Profondita'	Descrizione		
1				Tratto cieco	10.00		1.90	Ghiaia grossolana con sabbia fine ciottolosa - colore: marrone		
2							3.60	Sabbia fine con ghiaia media ciottolosa - colore: nocciola		
3							5.70	Sabbia media con ghiaia fine ciottolosa - colore: nocciola		
4							8.10	Sabbia media con ghiaia media ciottolosa debolmente limosa - colore: grigio/marrone		
5							10.40	Sabbia media ghiaiosa (ghiaia media) debolmente limosa con tracce di ciottoli - colore: marrone		
6							13.20	Ghiaia media con sabbia media ciottolosa debolmente limosa - colore: marrone		
7							15.80	Sabbia media debolmente limosa - colore marrone		
8							16.70	Sabbia media con ghiaia fine debolmente limosa - colore: marrone		
9							19.00	Sabbia fine debolmente limosa debolmente ghiaiosa (ghiaia fine) - colore: marrone		
10							21.00	Sabbia media debolmente limosa - colore: marrone		
11							23.00	Sabbia fine limosa		
12							26.00	Sabbia media debolmente limosa - colore: marrone		
13										
14										
15										
16										
17										
18				filtro - dreno siliceo selezionato						
19										
20										
21										
22										
23										
24										
25										
26										

Comune: Trecate (NO)	Località: S. Martino
Oggetto: Pozzo PINOTR0057	Data: 1974
Committente: ESSEODUE S.p.A.	Uso: Industriale
Quota p.c. (m s.l.m.): -	Coordinate G.B. (X,Y): -
Ditta esecutrice: -	Metodo: -

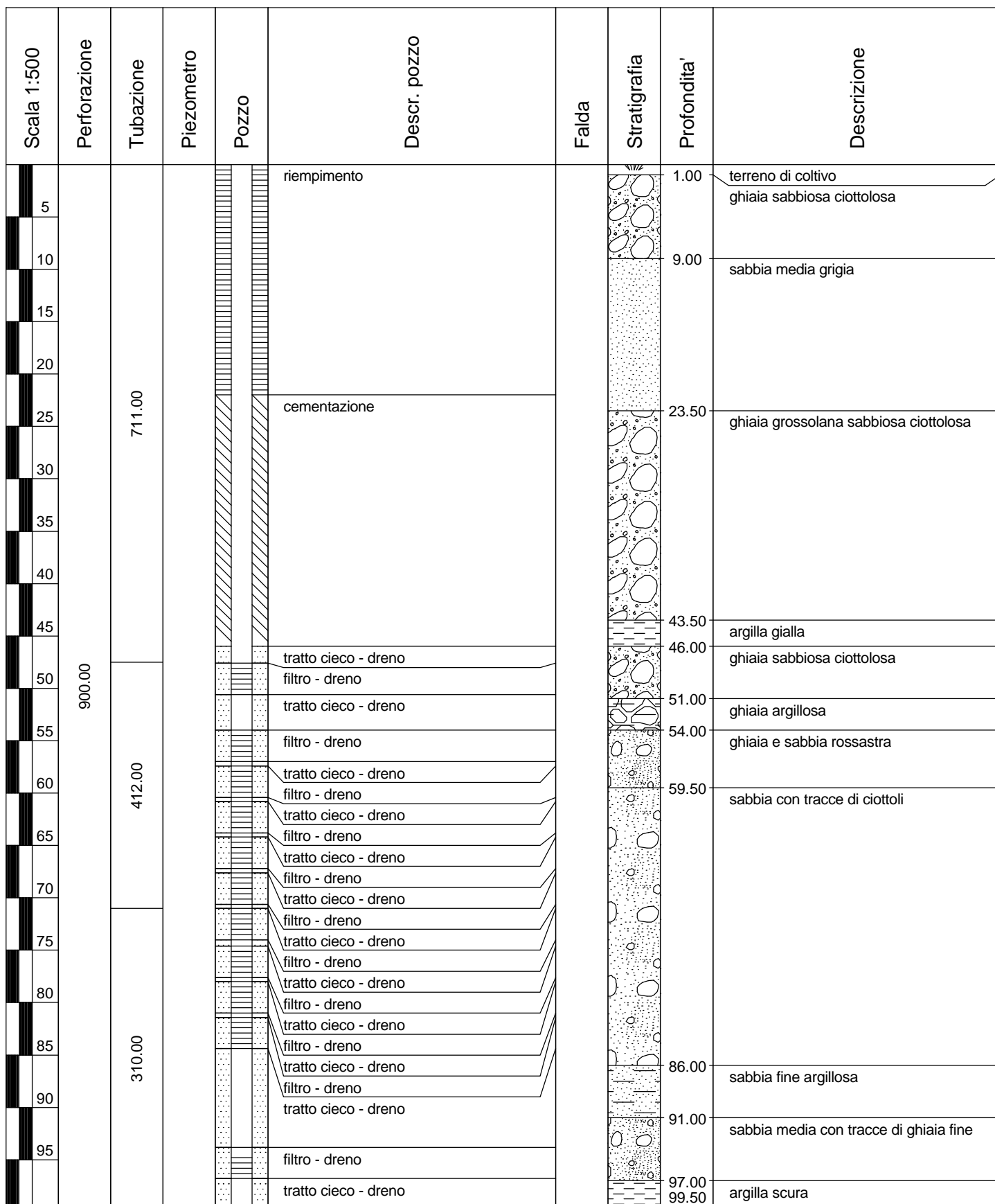

Scala 1:500	Perforazione	Tubazione	Piezometro	Pozzo	Descr. pozzo	Falda	Stratigrafia	Profondita'	Descrizione
105	900.00	310.00			tratto cieco - dreno			99.50	sabbia media grigia
110					filto - dreno			104.00	argilla scura
115					tratto cieco - dreno			113.50	sabbia fine
120								115.50	sabbia media grigia
125								117.50	argilla cenere debolmente sabbiosa
130								122.50	sabbia grigia
135								132.00	argilla cenere compatta

Comune: Trecate	Località: S. Martino
Oggetto: PINOTR0058	Data: 1976
Committente: ESSEODUE S.p.A.	Uso: Industriale
Quota p.c. (m s.l.m.): -	Coordinate G.B. (X,Y): -
Ditta esecutrice: -	Metodo: -

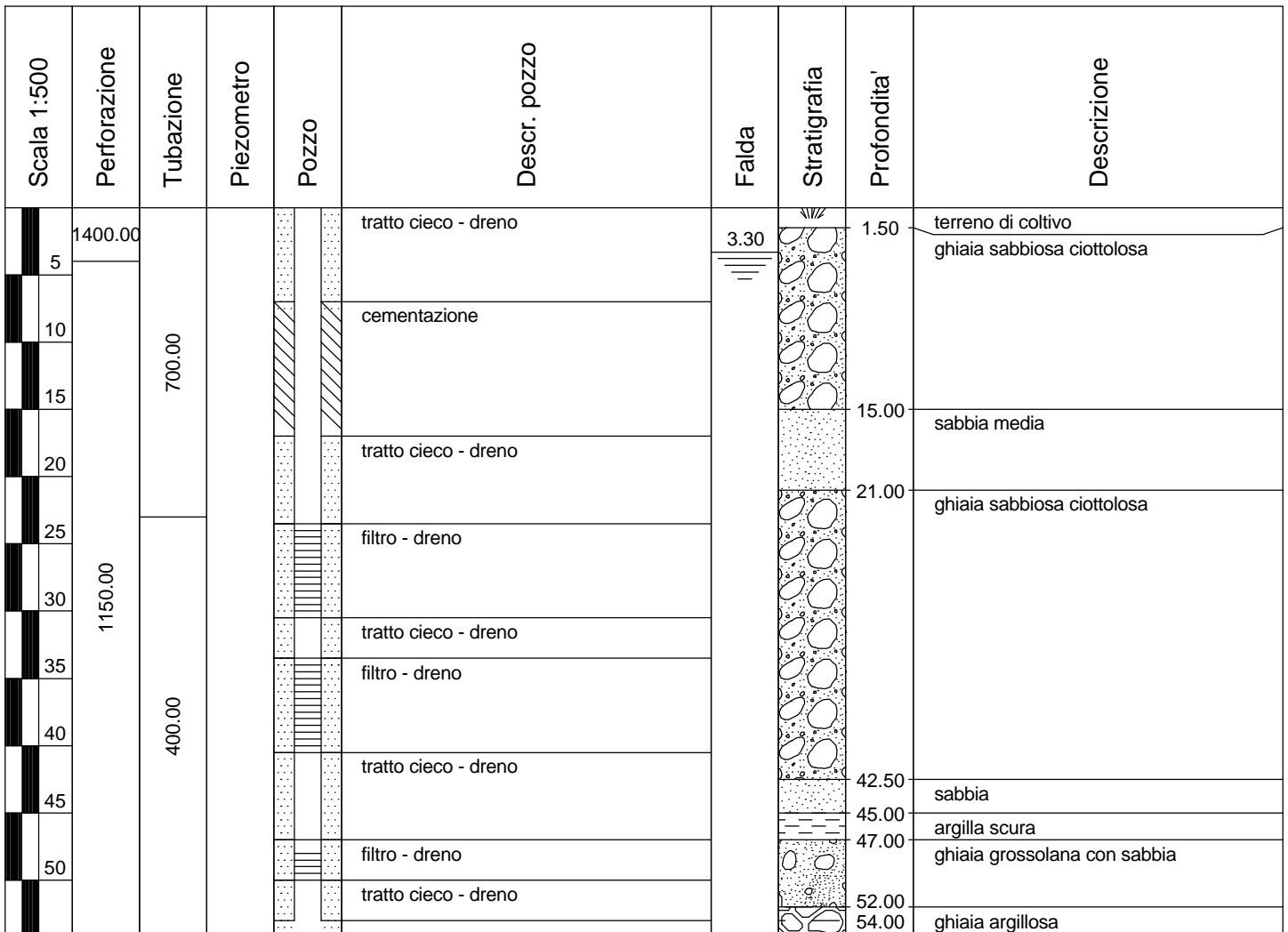

Comune: Trecate	Località: S. Martino
Oggetto: PINOTR0059	Data: 13/12/1999
Committente: ESSECO S.p.A.	Uso: Industriale
Quota p.c. (m s.l.m.): -	Coordinate G.B. (X,Y): -
Ditta esecutrice: G. Perazzoli	Metodo: -

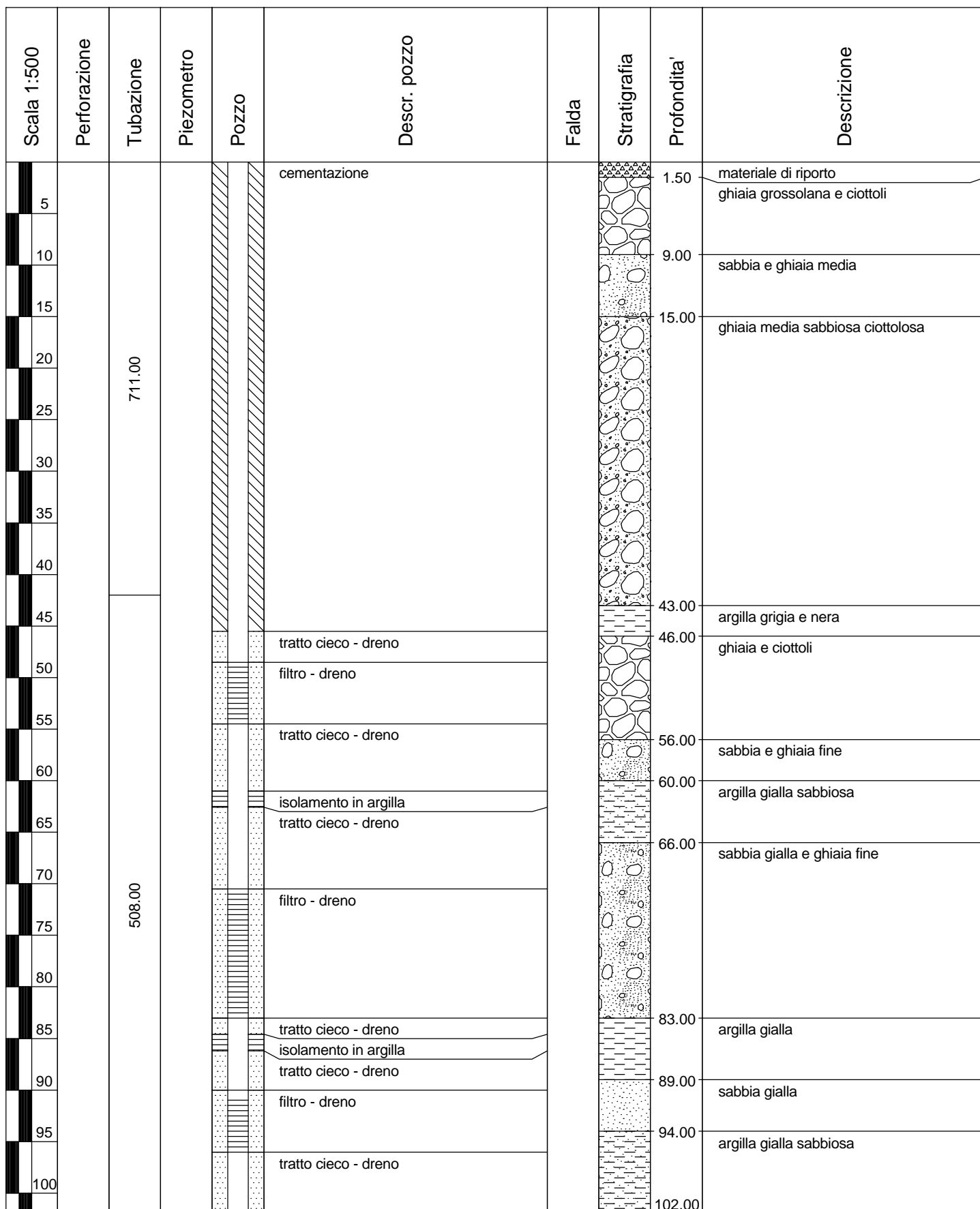

Comune: Trecate	Località: S. Martino
Oggetto: PINOTR0060	Data: 1986
Committente: ESSEODUE S.p.A.	Uso: Industriale
Quota p.c. (m s.l.m.): -	Coordinate G.B. (X,Y): -
Ditta esecutrice: -	Metodo: -

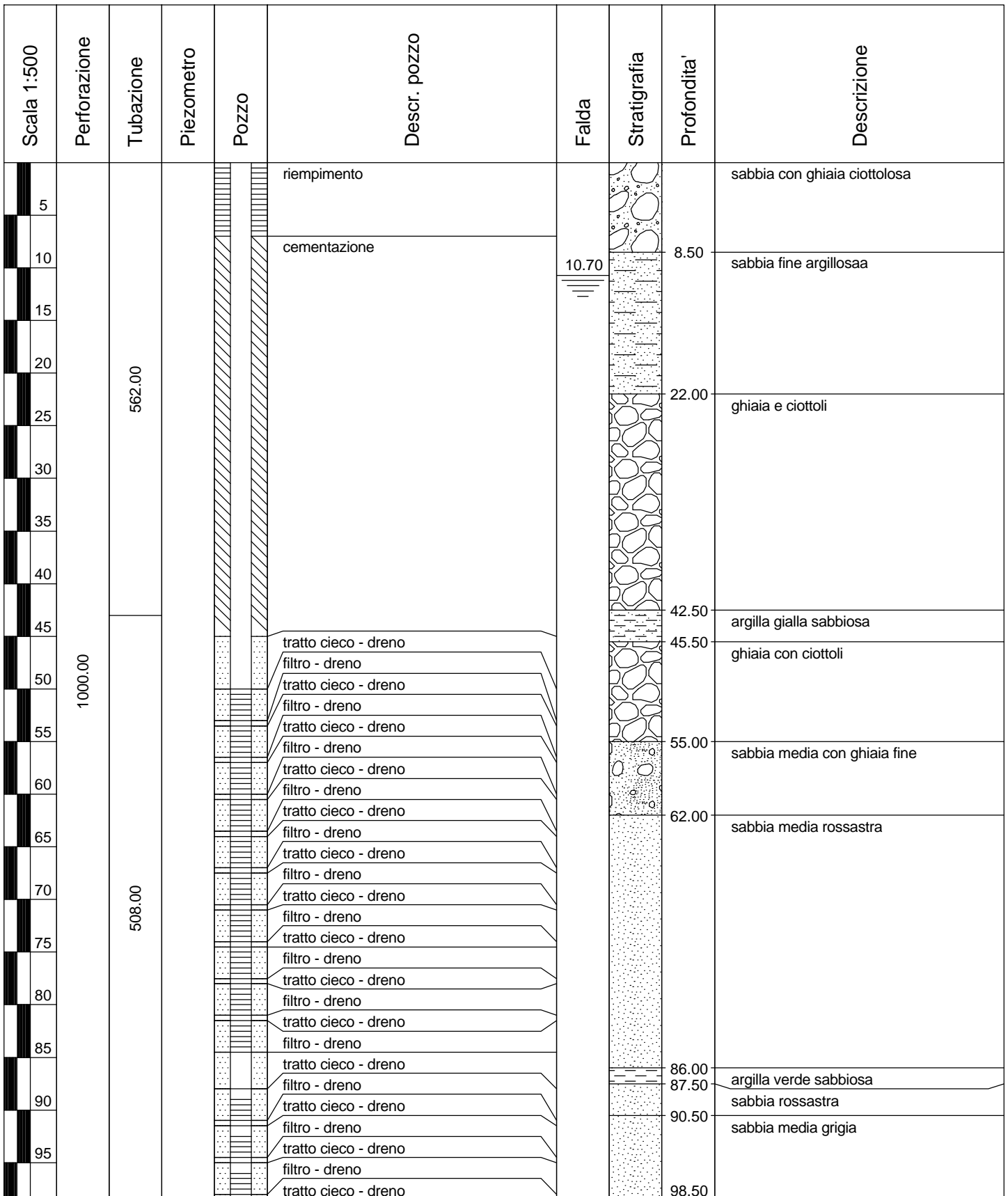

Comune: Trecate (NO)	Località: S. Martino
Oggetto: Pozzo PINOTR0071	Data: 1976/1994
Committente: Comune di Trecate	Uso: Potabile
Quota p.c. (m s.l.m.): 133	Coordinate G.B. (X,Y): 1.483.320; 5.032.490
Ditta esecutrice: Panelli S.p.A./F.lli Costa S.p.A.	Metodo: -

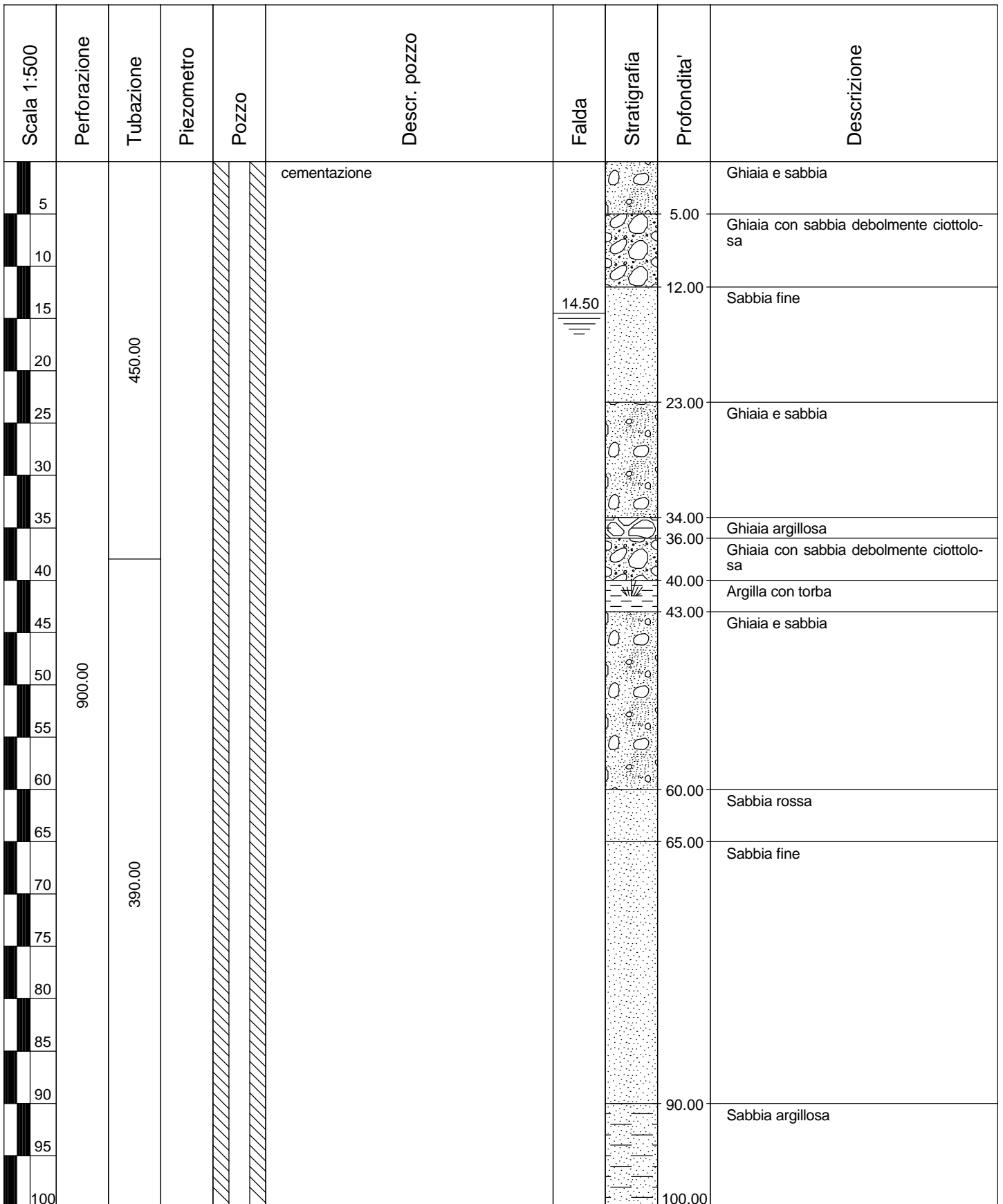

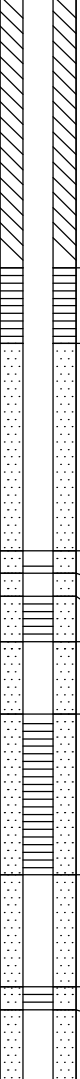
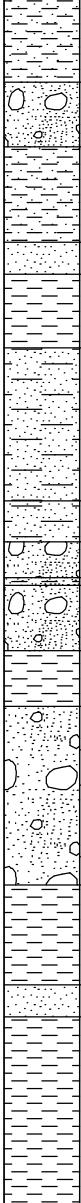
Scala 1:500	Perforazione	Tubazione	Piezometro	Pozzo	Descr. pozzo	Falda	Stratigrafia	Profondita'	Descrizione
105	780.00	273.00			cementazione			100.00	Argilla gialla sabbiosa
110					105.70			Ghiaia media e sabbia media	
115					110.00			Argilla sabbiosa	
120					116.30			Sabbia fine	
125					118.40			Argilla	
130					123.30			Sabbia media e fine debolmente argillosa	
135					133.40			Sabbia grigia grossolana con tracce di ghiaia	
140					136.10			Ghiaia media e sabbia grossolana	
145					138.50			Argilla sabbiosa grigia debolmente ghiaiosa	
150					139.00			Ghiaia media e sabbia grossolana	
155					143.30			Argilla grigia	
160					147.00			Sabbia media e grossolana con tracce di ghiaia media	
165					158.80			Argilla grigia	
170					165.40			Sabbia grigia	
175					167.50			Argilla grigio scuro	
180					180.00				

Comune: Trecate	Località: San Martino
Oggetto: Piezometro TR0078	Data: 07/03/03
Committente: Sarpom S.p.A.	Uso: Monitoraggio della falda freatica
Quota p.c. (m s.l.m.):	Coordinate G.B. (X,Y):
Ditta esecutrice:	Metodo:

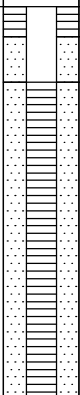
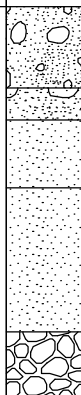
Scala 1:500	Perforazione	Piezomet.	Pozzo	Descr. pozzo	Falda	Stratigrafia	Profondita'	Descrizione
5				tratto cieco - cementazione tratto cieco - dreno				ghiaia con sabbia di colore marrone
10				filtro - dreno			6.40	sabbia grossolana ghiaiosa
15							8.50	sabbia media di colore marone verdastro
20							13.00	sabbia
25							22.50	ghiaia
							27.00	

Comune: Trecate	Località: San Martino
Oggetto: Piezometro TR0080	Data: 07/03/03
Committente: Sarpom S.p.A.	Uso: Monitoraggio della falda freatica
Quota p.c. (m s.l.m.):	Coordinate G.B. (X,Y):
Ditta esecutrice:	Metodo:

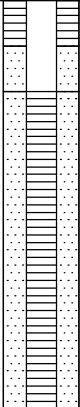
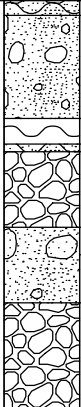
Scala 1:500	Perforazione	Tubazione	Piezometro	Pozzo	Descr. pozzo	Falda	Stratigrafia	Profondita'	Descrizione
					tratto cieco - cementazione			1.00	ghiaia con sabbia limosa di colore marrone scuro
					tratto cieco - dreno			7.80	ghiaia con sabbia di colore grigio giallastro
					filtro - dreno			9.50	ghiaia con sabbia debolmente limosa
							10.00	ghiaia con limo sabbiosa di colore marrone verdastro	
							15.00	ghiaia sabbia ghiaiosa	
							20.00	ghiaia	
							27.00		

Comune: Cerano (NO)	Località: S. Martino
Oggetto: Piezometro PINOCE0037	Data: 21-05-96
Committente: Elmit	Uso: Freatimetrico e geotecnico
Quota p.c. (m s.l.m.): 129.11	Coordinate G.B. (X,Y):
Ditta esecutrice: Studio Tecnico Geom. Ugo Celotti	Metodo:

Scala 1:150	Perforazione	Tubazione	Piezometro	Descr. piezom.	Falda	Stratigrafia	Profondita'	Descrizione
1				Tratto cieco				Sabbia fine con ghiaia media ciottolosa con tracce di limo- colore: grigio-marrone
2								
3								
4								
5								
6							5.70	Ghiaia media con sabbia fine ciottolosa - colore: marrone
7								
8								
9								
10							9.90	Sabbia media limosa con tracce di ghiaia fine - colore : marrone-grigio
11								
12								
13								
14								
15							14.50	Sabbia media con tracce di ghiaia media e di limo - colore : marrone
16					14.90			
17								
18				Filtro				
19								
20								
21								
22							22.00	Sabbia media ghiaiosa ciottolosa debolmente limosa - colore : marrone
23								
24								
25								
26							26.00	