



Divisione Generazione ed Energy Management
Area di Business Termoelettrica
ASP – UNITA' MACCHINARIO MECCANICO

**UB Pietrafitta impianto di
Pietrafitta
Valutazione del rumore ai sensi
della Legge 447/95
ALLEGATO 1**

**ASP-VE-RP-162/06
PB-AS-06-3803-006**

**Planimetrie dello stabilimento con
individuazione dei punti di origine e delle
zone di influenza delle sorgenti sonore.**



Divisione Generazione ed Energy Management
Area di Business Termoelettrica
ASP - UNITA' MACCHINARIO MECCANICO

**UB Pietrafitta impianto di
Pietrafitta
Valutazione del rumore ai sensi
della Legge 447/95**

**ASP-VE-RP-162/06
PB-AS-06-3803-006**

ALLEGATO 2

**Impianto di Pietrafitta
Cartografia identificativa dell'area interessata dall'impianto (confini)**

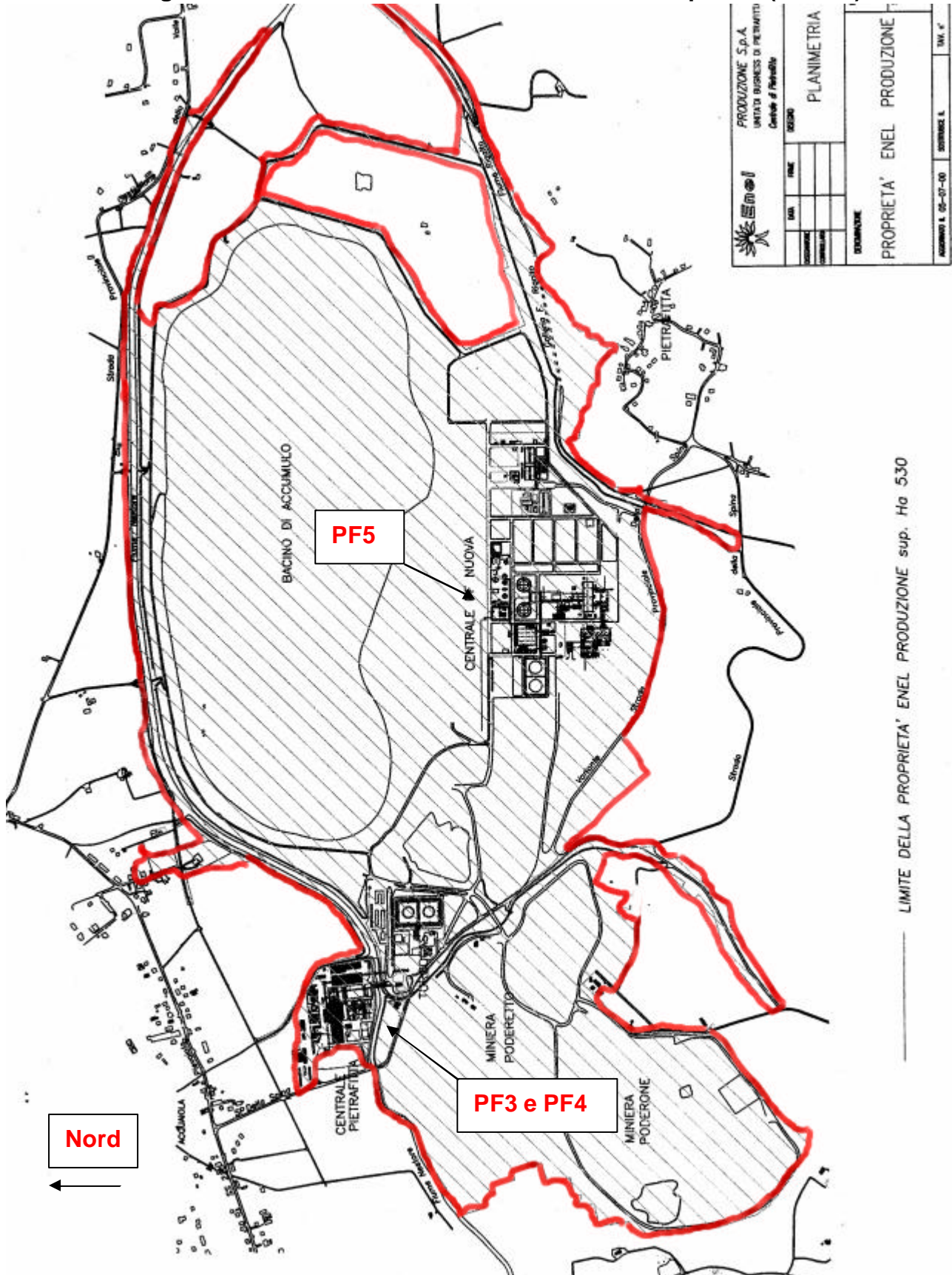



Divisione Generazione ed Energy Management
Area di Business Termoelettrica
ASP – UNITA' MACCHINARIO MECCANICO

UB Pietrafitta impianto di Pietrafitta Valutazione del rumore ai sensi della Legge 447/95

ASP-VE-RP-162/06
PB-AS-06-3803-006

ALLEGATO 3

Impianto di Pietrafitta Cartografia identificativa delle sorgenti di rumore (isole produttive) e punti di misura

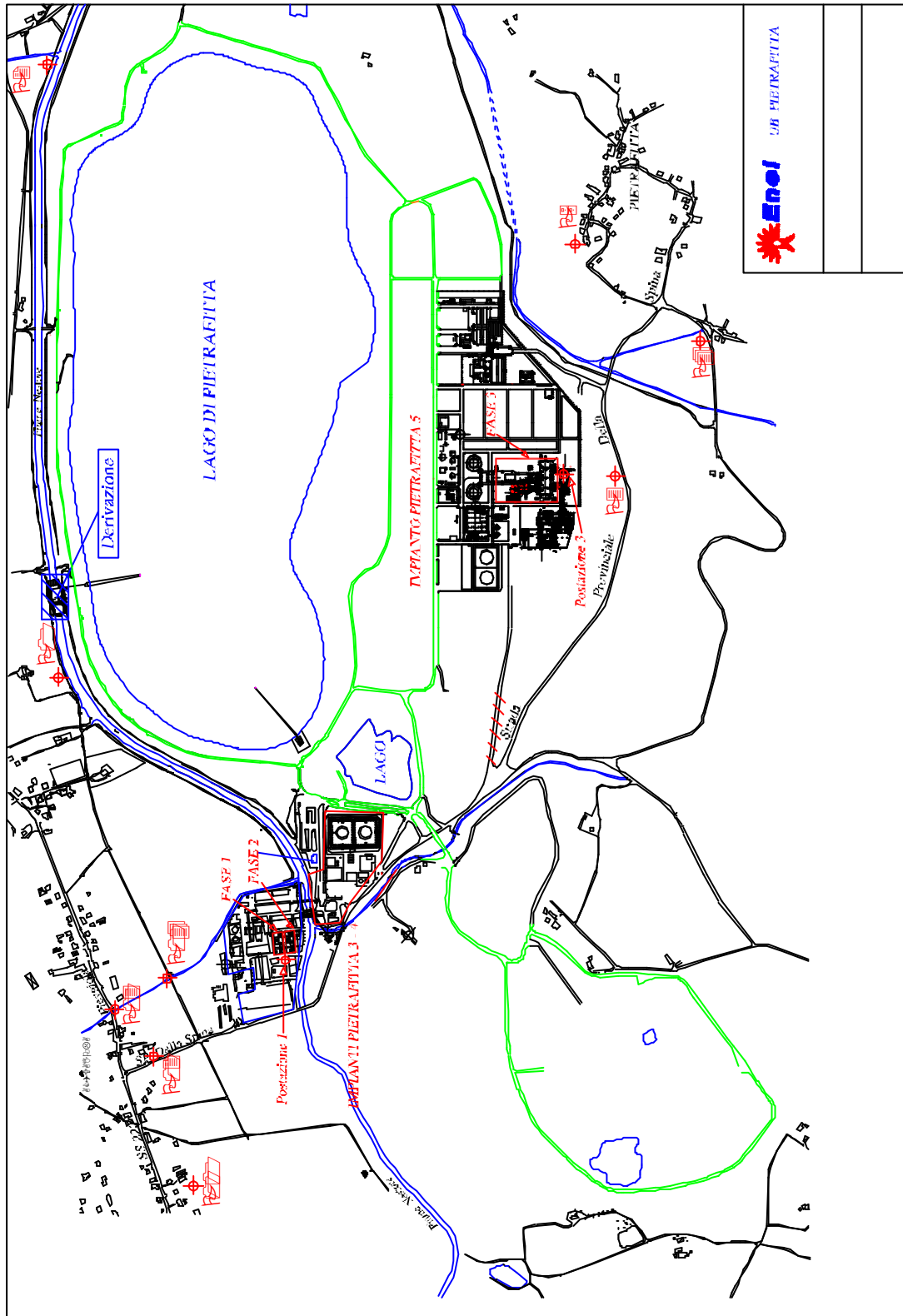



Divisione Generazione ed Energy Management
Area di Business Termoelettrica
ASP - UNITA' MACCHINARIO MECCANICO

UB Pietrafitta impianto di
Pietrafitta
Valutazione del rumore ai sensi
della Legge 447/95

ASP-VE-RP-162/06
PB-AS-06-3803-006

ALLEGATO 4

PF5

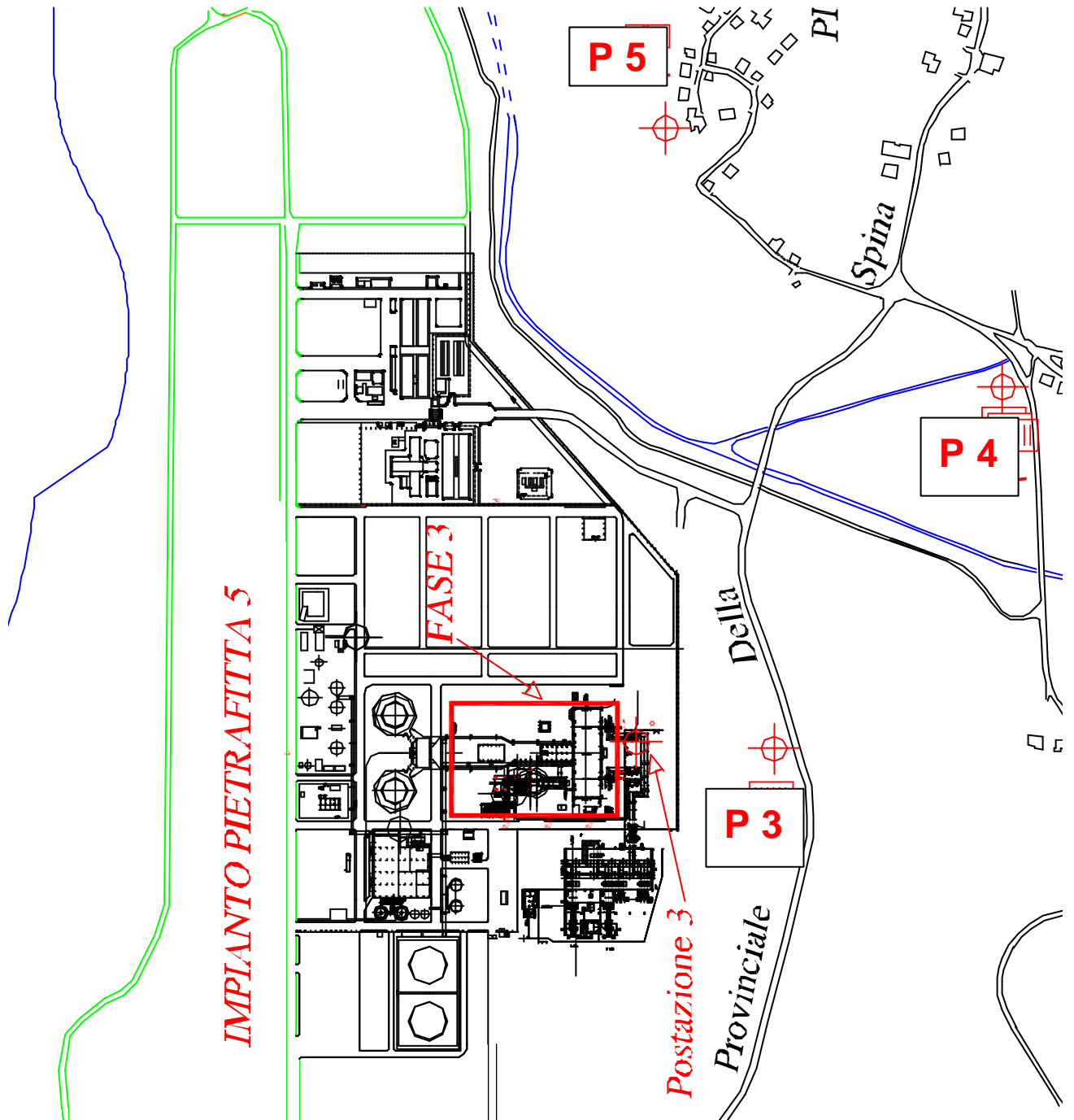



Divisione Generazione ed Energy Management
Area di Business Termoelettrica
ASP - UNITA' MACCHINARIO MECCANICO

UB Pietrafitta impianto di
Pietrafitta
Valutazione del rumore ai sensi
della Legge 447/95

ASP-VE-RP-162/06
PB-AS-06-3803-006

ALLEGATO 5

PF3 e PF4

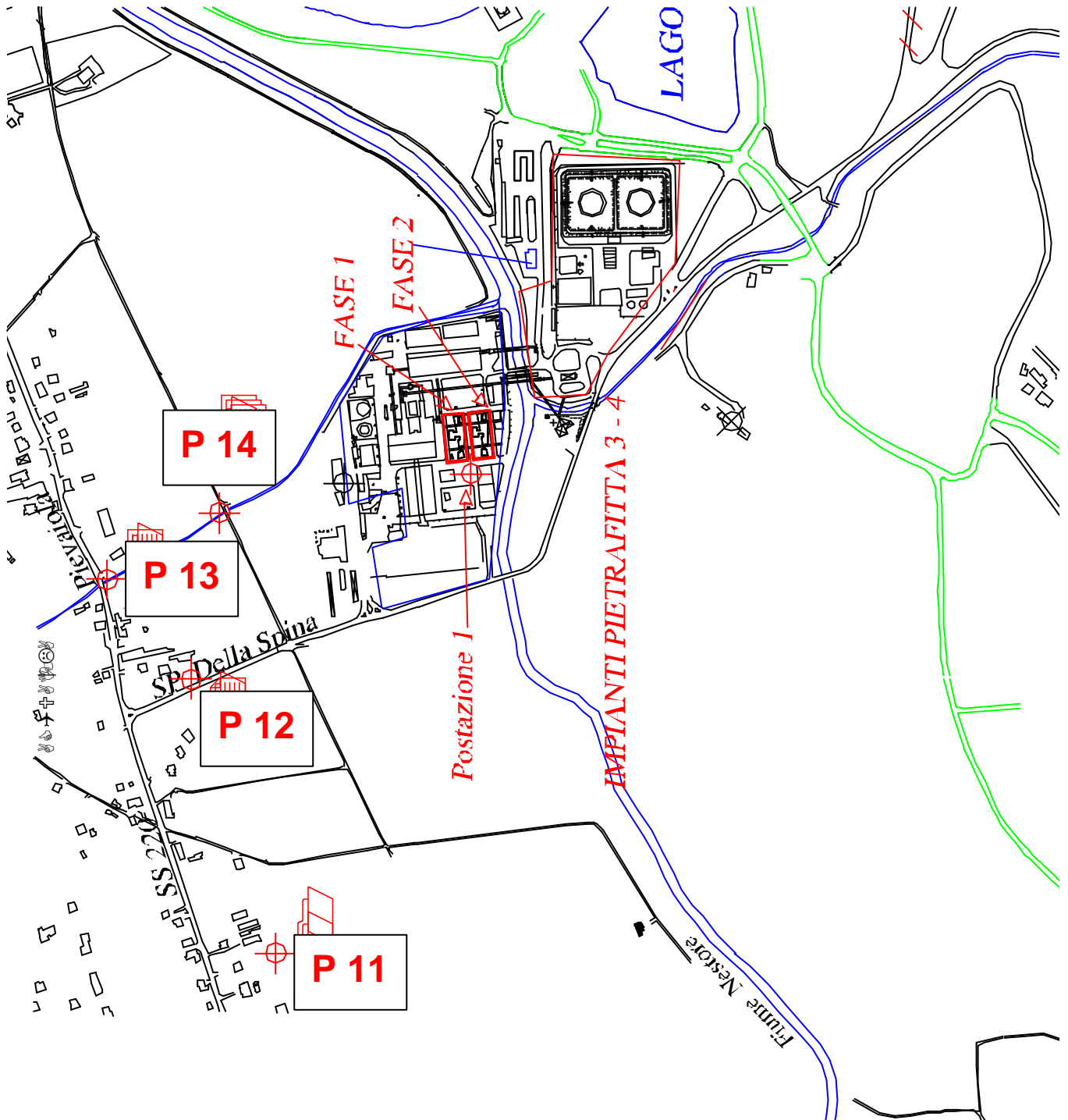



Divisione Generazione ed Energy Management
Area di Business Termoelettrica
ASP – UNITA' MACCHINARIO MECCANICO

**UB Pietrafitta impianto di
Pietrafitta
Valutazione del rumore ai sensi
della Legge 447/95
ALLEGATO 6**

**ASP-VE-RP-162/06
PB-AS-06-3803-006**

Nell'area comunale analizzata non è stata adottata la nuova classificazione acustica relativa alla L 447/95 e quindi si è proceduto ad una scelta in base ai criteri dell'art. 6 del D.P.C.M. 1/3/1991.

Non essendo stato segnalato alcun inserimento della parte di comune nelle zone particolari del piano regolatore (zona A e zona B), vengono considerati ai fini delle valutazioni i limiti validi per "Tutto il territorio nazionale".

Tabella

Zonizzazione	Limite diurno	Limite notturno
	Leq (A)	Leq (A)
Tutto il territorio nazionale	70	60
Zona A (decreto ministeriale n. 1444/68) (*)	65	55
Zona B (decreto ministeriale n. 1444/68) (*)	60	50
Zona esclusivamente industriale	70	70

(*)Zone di cui all'art. 2 del decreto ministeriale 2 aprile 1968, n. 1444.