autostrade per l'italia

AUTOSTRADA (A11) : FIRENZE–PISA NORD

AMPLIAMENTO ALLA TERZA CORSIA DEL TRATTO FIRENZE – PISTOIA

PROGETTO DEFINITIVO

DOCUMENTAZIONE GENERALE

DIAGRAMMA DEI LAVORI

IL RESPONSABILE PROGETTAZIONE SPECIALISTICA	IL RESPONSABILE INTEGRAZIONE PRESTAZIONI SPECIALISTICHE	IL DIRETTORE TECNICO
Geom. Maurizio Plebani A.G. Milano N.8574	Ing. Andrea Tanzi Ord. Ingg. Parma N. 1154	Ing. Maurizio Torresi Ord. Ingg. Milano N. 16492
RESPONSABILE UFFICIO CAP	RESPONSABILE AREA DI PROGETTO FIRENZE	RESPONSABILE FUNZIONE STP

WBS	RIFERIMENTO ELABORATO				DATA:	REVISIONE	
	DIRETTORIO		FILE		MAGGIO 2011	n.	data
–	codice commessa	N.Prog.	unita'	n. progressivo			
–	1111070 2		CAP	0001 – –	SCALA: –		

spea autostrade ingegneria europea	COORDINATORE OPERATIVO DI PROGETTO Ing. Luca Scarafia	ELABORAZIONE GRAFICA A CURA DI :	–
		ELABORAZIONE PROGETTUALE A CURA DI :	–
CONSULENZA A CURA DI :	–	IL RESPONSABILE UFFICIO/UNITA'	Geom. Maurizio Plebani A.G. Milano N.8574

VISTO DEL COORDINATORE GENERALE SPEA	VISTO DEL COMMITTENTE	VISTO DEL CONCEDENTE
DIREZIONE OPERATIVA PROGETTAZIONE ED ESECUZIONE LAVORI ASPI Ing. Alberto Selleri	autostrade per l'italia	

IL PRESENTE DOCUMENTO NON POTRA' ESSERE COPIATO, RIPRODOTTO O ALTRIMENTI PUBBLICATO, IN TUTTO O IN PARTE, SENZA IL CONSENSO SCRITTO DELLA SOC. AUTOSTRADE PER L'ITALIA S.P.A.. OGNI UTILIZZO NON AUTORIZZATO SARA' PERSEGUITO A NORMA DI LEGGE.
THIS DOCUMENT MAY NOT BE COPIED, REPRODUCED OR PUBLISHED, EITHER IN PART OR IN ITS ENTIRETY, WITHOUT THE WRITTEN PERMISSION OF SOC. AUTOSTRADE PER L'ITALIA S.P.A.. UNAUTHORIZED USE WILL BE PROSECUTED BY LAW.

ID	Nome attività	Durata [gg nat cons.]
1	**A11 - Firenze - Pistoia**	1212
2	Bonifica Ordigni Bellici	84
3	**Cantierizzazione**	105
4	**TRATTA A da progr.0+621,256 a progr.9+850**	811
5	Fase 0	61
6	Opere Provvisionali Opere d'arte in Ovest	61
7	**Fase 1**	328
8	**Ampliamento in Est**	328
9	**CS001 - CORPO STRADALE 001 - da progr. 0+621,256 a progr. 1+067,600**	156
10	Corpo stradale	105
11	Opere d'arte minori	119
12	Idraulica di piattaforma	50
13	Pavimentazioni	22
14	Barriere di sicurezza	18
15	**CS002 - CORPO STRADALE 002 - da progr. 1+067,600 a progr. 1+887,040**	156
16	Corpo stradale	107
17	Opere d'arte minori	121
18	Idraulica di piattaforma	49
19	Pavimentazioni	21
20	Barriere di sicurezza	17
21	**ST001 - Sottovia Strada comunale Cantone L=16,00 m progr. 1+895,040**	105
22	Struttura	98
23	Pavimentazioni e Barriere di sicurezza	4
24	**CS003 - CORPO STRADALE 003 - da progr. 1+903,040 a progr. 1+940,500**	93
25	Corpo stradale	57
26	Opera d'arte minore	57
27	Idraulica di piattaforma	20
28	Pavimentazioni	14
29	Barriere di sicurezza	4
30	**SC001 - Ponte sul F. Reale L= 14,98 m progr. 1+948,000**	98
31	Struttura	91
32	Pavimentazioni e Barriere di sicurezza	6
33	**CS004 - CORPO STRADALE 004 - da progr. 1+955,500 a progr. 3+947,000**	193
34	Corpo stradale	141
35	Opere d'arte minori	155
36	Idraulica di piattaforma	57
37	Pavimentazioni	40
38	Barriere di sicurezza	28
39	**CS005 - CORPO STRADALE 005 - da progr. 4+456,000 a progr. 5+454,000**	193
40	Corpo stradale	143
41	Opere d'arte minori	157
42	Idraulica di piattaforma	60
43	Pavimentazioni	40
44	Barriere di sicurezza	28
45	**ST002 - Ampliamento sottovia Via di Limite L= 6,00 m progr. 5+457,000**	57
46	Struttura	50
47	Pavimentazioni e Barriere di sicurezza	6
48	**CS006 - CORPO STRADALE 006 - da progr. 5+460,000 a progr. 5+936,900**	156
49	Corpo stradale	105
50	Opere d'arte minori	119
51	Idraulica di piattaforma	50
52	Pavimentazioni	22
53	Barriere di sicurezza	18
54	**SC002 - Ponte Marina L= 26,20 m progr. 5+950,000**	124
55	Struttura	113
56	Pavimentazioni e Barriere di sicurezza	8
57	**CS007 - CORPO STRADALE 007 - da progr. 5+963,100 a progr. 6+078,000**	92

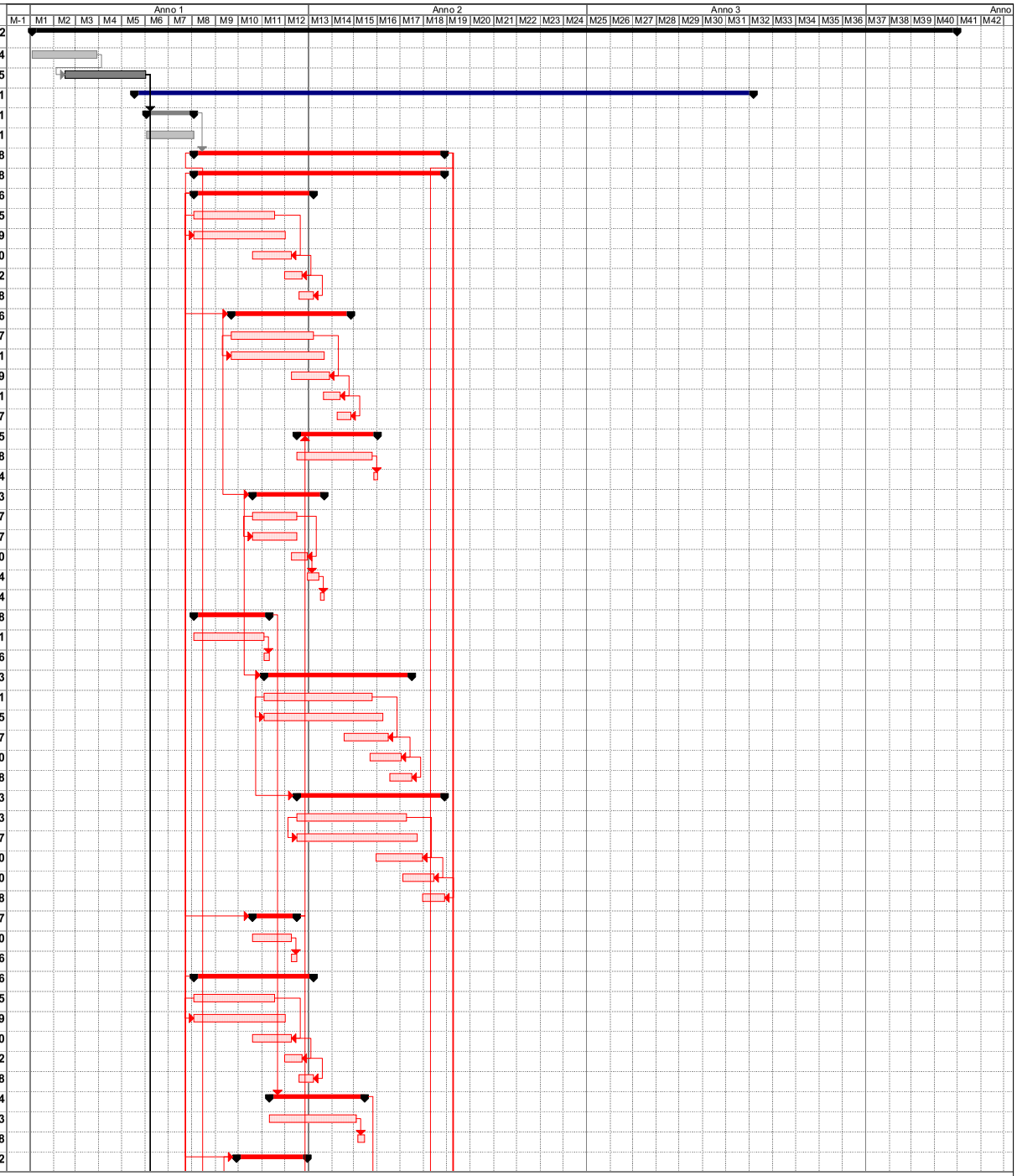

CAP0001+Peretola 27.05.11.mpp
Data: ven 27/05/11

Attività | Avanzamento | Riepilogo | Divisione | Cardine
Divisione | Cardine | Riepilogo progetto | Avanzamento

ID	Nome attività	Durata [gg nat cons.]
58	Corpo stradale	56
59	Opera d'arte minore	56
60	Idraulica di piattaforma	21
61	Pavimentazioni	13
62	Barriere di sicurezza	6
63	ST003 - Ampliamento sottovia Via Fornello L= 6,00 m progr. 6+081,000	56
64	Struttura	49
65	Pavimentazioni e Barriere di sicurezza	4
66	CS008 - CORPO STRADALE 008 - da progr. 6+084,000 a progr. 7+205,250	191
67	Corpo stradale	142
68	Opere d'arte minori	156
69	Idraulica di piattaforma	57
70	Pavimentazioni	37
71	Barriere di sicurezza	25
72	SC003 - Ampliamento ponte L= 5,50 m progr. 7+208,000	56
73	Struttura	49
74	Pavimentazioni e Barriere di sicurezza	6
75	CS009 - CORPO STRADALE 009 - da progr. 7+210,750 a progr. 7+480,000	134
76	Corpo stradale	85
77	Opere d'arte minori	99
78	Idraulica di piattaforma	32
79	Pavimentazioni	15
80	Barriere di sicurezza	15
81	ST004 - Ampliamento sottovia Via Pantano L= 6,00 m progr. 7+483,000	57
82	Struttura	50
83	Pavimentazioni e Barriere di sicurezza	6
84	CS010 - CORPO STRADALE 010 - da progr. 7+486,000 a progr. 8+352,900	157
85	Corpo stradale	105
86	Opere d'arte minori	119
87	Idraulica di piattaforma	49
88	Pavimentazioni	24
89	Barriere di sicurezza	19
90	SC004 - Ponte sul Torrente Bisenzio L= 26,20 m progr. 8+366,000	121
91	Struttura	112
92	Pavimentazioni e Barriere di sicurezza	8
93	CS011 - CORPO STRADALE 011 - da progr. 8+379,100 a progr. 8+412,000	134
94	Corpo stradale	84
95	Opere d'arte minori	98
96	Idraulica di piattaforma	35
97	Pavimentazioni	18
98	Barriere di sicurezza	15
99	ST005 - Sottovia SS 325 L= 20,00 m progr. 8+422,000	116
100	Struttura	105
101	Pavimentazioni e Barriere di sicurezza	8
102	CS012 - CORPO STRADALE 012 - da progr. 8+432,000 a progr. 8+549,850	92
103	Corpo stradale	56
104	Opera d'arte minore	56
105	Idraulica di piattaforma	20
106	Pavimentazioni	13
107	Barriere di sicurezza	7
108	ST006 - Ampliamento sottovia di svincolo Prato Est L= 14,30 m progr. 8+557,000	105
109	Struttura	98
110	Pavimentazioni e Barriere di sicurezza	6
111	CS013 - CORPO STRADALE 013 - da progr. 8+564,150 a progr. 8+863,000	135
112	Corpo stradale	85
113	Idraulica di piattaforma	35
114	Pavimentazioni	15

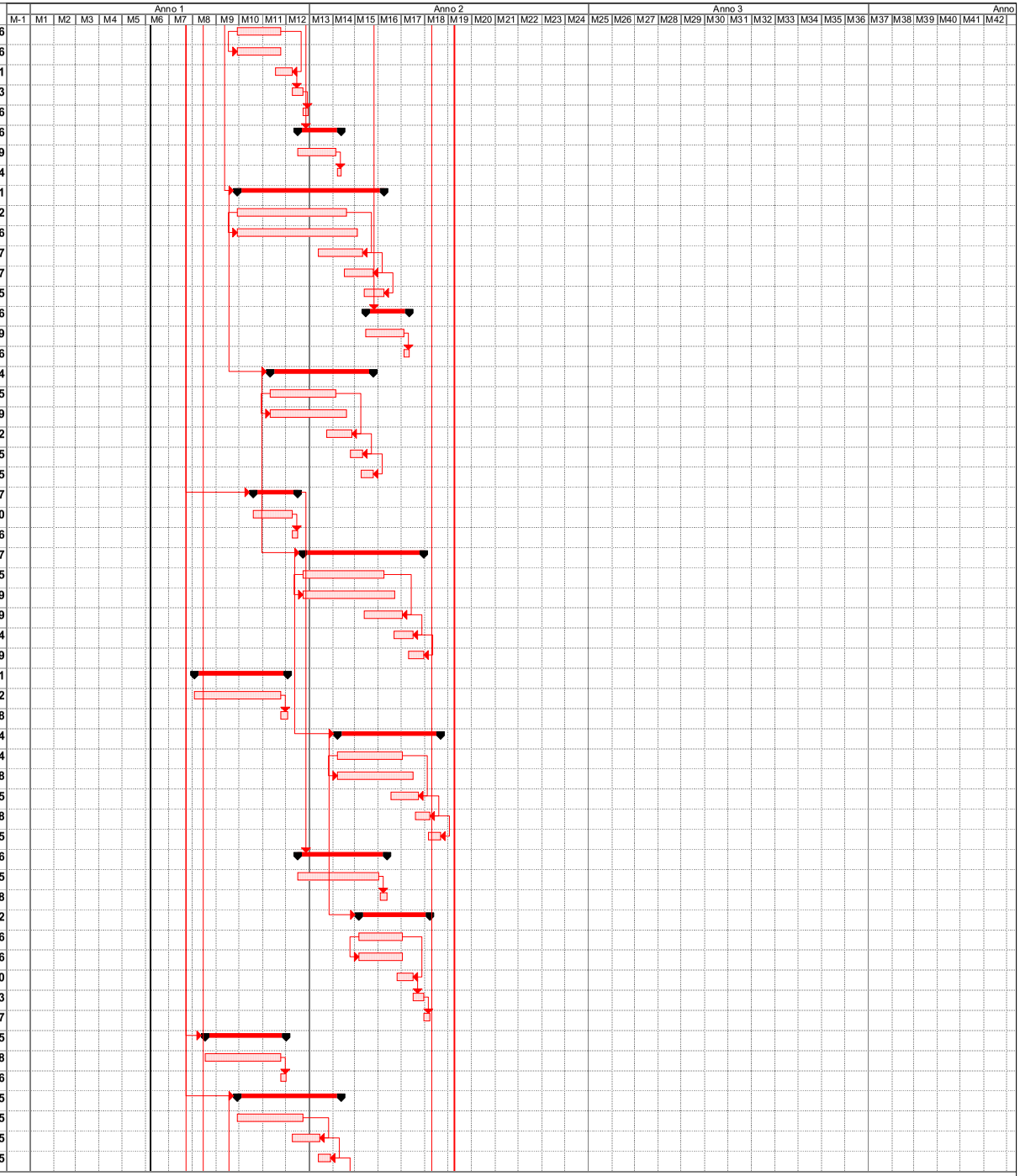

CAP0001+Peretola 27.05.11.mpp
Data: ven 27/05/11

Attività | Avanzamento | Riepilogo | Divisione | Cardine
Divisione | Cardine | Riepilogo progetto | Avanzamento

ID	Nome attività	Durata [gg nat cons.]
115	Barriere di sicurezza	15
116	CS014 - CORPO STRADALE 014 - da progr. 8+863,000 a progr. 9+620,000	158
117	Corpo stradale	106
118	Opere d'arte minori	120
119	Idraulica di piattaforma	46
120	Pavimentazioni	21
121	Barriere di sicurezza	20
122	CS15A - CORPO STRADALE 15A - da progr. 9+620,000 a progr. 9+850,000	134
123	Corpo stradale	81
124	Opere d'arte minori	98
125	Idraulica di piattaforma	35
126	Pavimentazioni	17
127	Barriere di sicurezza	18
128	Ampliamento in Ovest solo esternamente alla carr. esistente e fino all'intradosso del pacchetto di pavimentazione	293
129	CS001 - CORPO STRADALE 001 - da progr. 0+621,256 a progr. 1+067,600	120
130	Corpo stradale	98
131	Opere d'arte minori	106
132	Idraulica di piattaforma	35
133	Fondazioni Barriere di sicurezza	13
134	CS002 - CORPO STRADALE 002 - da progr. 1+067,600 a progr. 1+887,040	121
135	Corpo stradale	100
136	Opere d'arte minori	107
137	Idraulica di piattaforma	35
138	Fondazioni Barriere di sicurezza	11
139	ST001 - Sottovia Strada comunale Cantone L=16,00 m progr. 1+895,040	98
140	Struttura	98
141	CS003 - CORPO STRADALE 003 - da progr. 1+903,040 a progr. 1+940,500	78
142	Corpo stradale	57
143	Opera d'arte minore	57
144	Idraulica di piattaforma	21
145	Fondazioni Barriere di sicurezza	4
146	SC001 - Ponte sul F. Reale L= 14,98 m progr. 1+948,000	91
147	Struttura	91
148	CS004 - CORPO STRADALE 004 - da progr. 1+955,500 a progr. 3+947,000	158
149	Corpo stradale	134
150	Opere d'arte minori	141
151	Idraulica di piattaforma	43
152	Fondazioni Barriere di sicurezza	21
153	CS005 - CORPO STRADALE 005 - da progr. 4+456,000 a progr. 5+454,000	155
154	Corpo stradale	133
155	Opere d'arte minori	140
156	Idraulica di piattaforma	47
157	Fondazioni Barriere di sicurezza	21
158	ST002 - Ampliamento sottovia Via di Limite L= 6,00 m progr. 5+457,000	50
159	Struttura	50
160	CS006 - CORPO STRADALE 006 - da progr. 5+460,000 a progr. 5+936,900	120
161	Corpo stradale	98
162	Opere d'arte minori	106
163	Idraulica di piattaforma	35
164	Fondazioni Barriere di sicurezza	13
165	SC002 - Ponte Marina L= 26,20 m progr. 5+950,000	113
166	Struttura	113
167	CS007 - CORPO STRADALE 007 - da progr. 5+963,100 a progr. 6+078,000	78
168	Corpo stradale	57
169	Opera d'arte minore	57
170	Idraulica di piattaforma	21

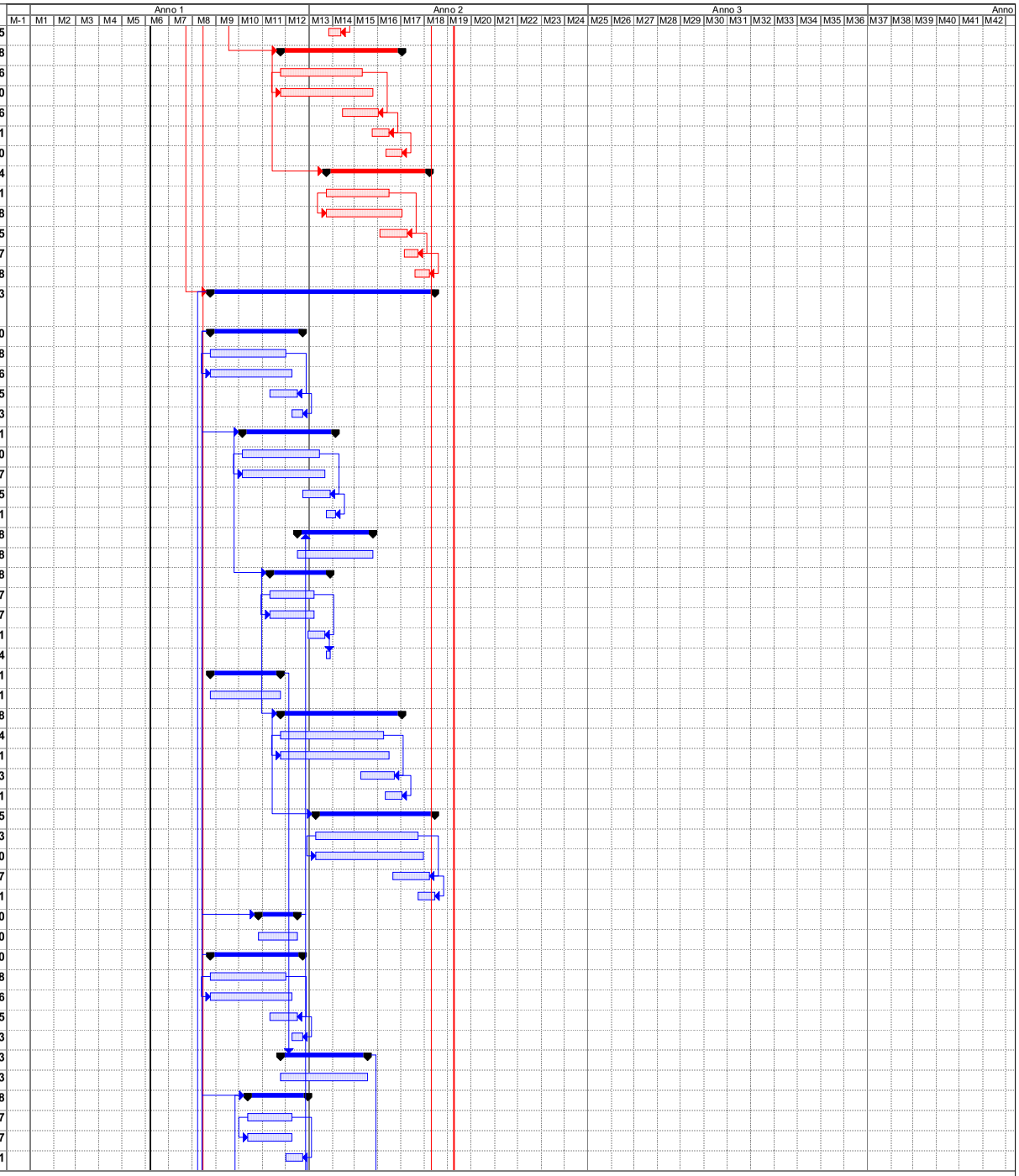

CAP0001+Peretola 27.05.11.mpp
Data: ven 27/05/11

Attività | Avanzamento | Riepilogo | Divisione | Cardine
Divisione | Cardine | Riepilogo progetto | Avanzamento

ID	Nome attività	Durata [gg nat cons.]
171	Fondazioni Barriere di sicurezza	6
172	ST003 - Ampliamento sottovia Via Fornello L= 6,00 m progr. 6+081,000	49
173	Struttura	49
174	CS008 - CORPO STRADALE 008 - da progr. 6+084,000 a progr. 7+205,250	156
175	Corpo stradale	135
176	Opere d'arte minori	142
177	Idraulica di piattaforma	43
178	Fondazioni Barriere di sicurezza	18
179	SC003 - Ampliamento ponte L= 5,50 m progr. 7+208,000	49
180	Struttura	49
181	CS009 - CORPO STRADALE 009 - da progr. 7+210,750 a progr. 7+480,000	106
182	Corpo stradale	85
183	Opera d'arte minore	92
184	Idraulica di piattaforma	25
185	Fondazioni Barriere di sicurezza	11
186	ST004 - Ampliamento sottovia Via Pantano L= 6,00 m progr. 7+483,000	50
187	Struttura	50
188	CS010 - CORPO STRADALE 010 - da progr. 7+486,000 a progr. 8+352,900	102
189	Corpo stradale	81
190	Opere d'arte minori	88
191	Idraulica di piattaforma	25
192	Fondazioni Barriere di sicurezza	11
193	SC004 - Ponte sul Torrente Bisenzio L= 26,20 m progr. 8+366,000	106
194	Struttura	106
195	CS011 - CORPO STRADALE 011 - da progr. 8+379,100 a progr. 8+412,000	106
196	Corpo stradale	84
197	Opere d'arte minori	91
198	Idraulica di piattaforma	27
199	Fondazioni Barriere di sicurezza	14
200	ST005 - Sottovia SS 325 L= 20,00 m progr. 8+422,000	105
201	Struttura	105
202	CS012 - CORPO STRADALE 012 - da progr. 8+432,000 a progr. 8+549,850	78
203	Corpo stradale	56
204	Opera d'arte minore	56
205	Idraulica di piattaforma	20
206	Fondazioni Barriere di sicurezza	7
207	ST006 - Ampliamento sottovia di svincolo Prato Est L= 14,30 m progr. 8+557,000	98
208	Struttura	98
209	CS013 - CORPO STRADALE 013 - da progr. 8+564,150 a progr. 8+863,000	107
210	Corpo stradale	86
211	Idraulica di piattaforma	28
212	Fondazioni Barriere di sicurezza	11
213	CS014 - CORPO STRADALE 014 - da progr. 8+863,000 a progr. 9+620,000	105
214	Corpo stradale	84
215	Opere d'arte minori	91
216	Idraulica di piattaforma	25
217	Fondazioni Barriere di sicurezza	11
218	CS15A - CORPO STRADALE 15A - da progr. 9+620,000 a progr. 9+850,000	105
219	Corpo stradale	84
220	Opere d'arte minori	91
221	Idraulica di piattaforma	27
222	Fondazioni Barriere di sicurezza	13
223	Fase 1 Bis	29
224	Corpo stradale - Risanamento in Est	29
225	ST005 - Sottovia SS 325 L= 20,00 m progr. 8+422,000	20
226	Rotazione Impalcato Est esistente	20
227	Fase 2	182

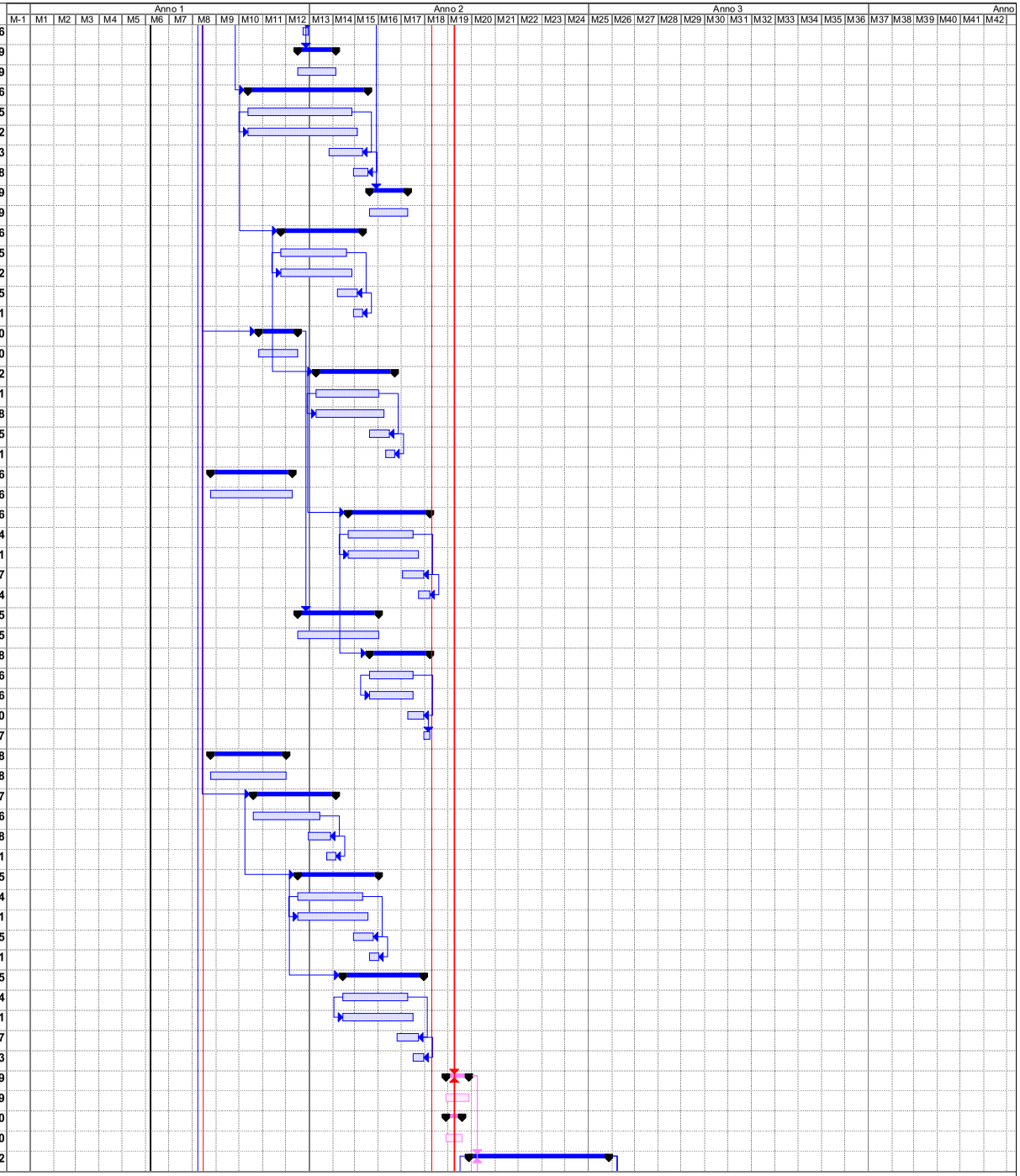

CAP0001+Peretola 27.05.11.mpp
Data: ven 27/05/11

Attività | Avanzamento | Riepilogo | Divisione | Cardine
Divisione | Cardine | Riepilogo progetto | Avanzamento

ID	Nome attività	Durata [gg nat cons.]
228	Completamento Ampliamento in Ovest	182
229	CS001 - CORPO STRADALE 001 - da progr. 0+621,256 a progr. 1+067,600	49
230	CS002 - CORPO STRADALE 002 - da progr. 1+067,600 a progr. 1+887,040	48
231	ST001 - Sottovia Strada comunale Cantone L=16,00 m progr. 1+895,040	63
232	Impalcato e barriere	63
233	CS003 - CORPO STRADALE 003 - da progr. 1+903,040 a progr. 1+940,500	20
234	SC001 - Ponte sul F. Reale L= 14,98 m progr. 1+948,000	63
235	Impalcato e barriere	63
236	CS004 - CORPO STRADALE 004 - da progr. 1+955,500 a progr. 3+947,000	64
237	CS005 - CORPO STRADALE 005 - da progr. 4+456,000 a progr. 5+454,000	65
238	ST002 - Ampliamento sottovia Via di Limite L= 6,00 m progr. 5+457,000	28
239	CS006 - CORPO STRADALE 006 - da progr. 5+460,000 a progr. 5+936,900	49
240	SC002 - Ponte Marina L= 26,20 m progr. 5+950,000	63
241	Impalcato e barriere	63
242	CS007 - CORPO STRADALE 007 - da progr. 5+963,100 a progr. 6+078,000	25
243	ST003 - Ampliamento sottovia Via Fornello L= 6,00 m progr. 6+081,000	25
244	CS008 - CORPO STRADALE 008 - da progr. 6+084,000 a progr. 7+205,250	63
245	SC003 - Ampliamento ponte L= 5,50 m progr. 7+208,000	28
246	CS009 - CORPO STRADALE 009 - da progr. 7+210,750 a progr. 7+480,000	36
247	ST004 - Ampliamento sottovia Via Pantano L= 6,00 m progr. 7+483,000	29
248	CS010 - CORPO STRADALE 010 - da progr. 7+486,000 a progr. 8+352,900	51
249	SC004 - Ponte sul Torrente Bisenzio L= 26,20 m progr. 8+366,000	63
250	Impalcato e barriere	63
251	CS011 - CORPO STRADALE 011 - da progr. 8+379,100 a progr. 8+412,000	32
252	ST005 - Sottovia SS 325 L= 20,00 m progr. 8+422,000	65
253	Impalcato e barriere	65
254	CS012 - CORPO STRADALE 012 - da progr. 8+432,000 a progr. 8+549,850	25
255	ST006 - Ampliamento sottovia di svincolo Prato Est L= 14,30 m progr. 8+557,000	25
256	CS013 - CORPO STRADALE 013 - da progr. 8+564,150 a progr. 8+863,000	35
257	CS014 - CORPO STRADALE 014 - da progr. 8+863,000 a progr. 9+620,000	49
258	CS15A - CORPO STRADALE 15A - da progr. 9+620,000 a progr. 9+850,000	35
259	Fase 2 Bis	116
260	Corpo stradale - Spartitraffico e Risanamento in Ovest	29
261	ST005 - Sottovia SS 325 L= 20,00 m progr. 8+422,000	116
262	Demolizione e Rifacimento sottovia esistente Ovest	116
263	Fase 2 Ter - Spostamento barriere	4
264	SC004 - Ponte sul Torrente Bisenzio L= 26,20 m progr. 8+366,000	4
265	ST005 - Sottovia SS 325 L= 20,00 m progr. 8+422,000	4
266	Fase 2 Quater - Sistemazione spartitraffico	34
267	SC004 - Ponte sul Torrente Bisenzio L= 26,20 m progr. 8+366,000	20
268	ST005 - Sottovia SS 325 L= 20,00 m progr. 8+422,000	20
269	Cavalcavia	596
270	CV001 - Nuovo Cavalcavia Via dei Giunchi progr. 1+187,00	173
271	Pila Est	71
272	Spalla Est	64
273	Pila Ovest	71
274	Spalla Ovest	64
275	Impalcato e finiture	101
276	Demolizione Cavalcavia esistente	7
277	CV002 - Nuovo Cavalcavia Via Vicinale Pantano progr. 3+338,00	241
278	Demolizione Cavalcavia esistente	7
279	Pila Est	69
280	Spalla Est	62
281	Pila Ovest	71
282	Spalla Ovest	62
283	Impalcato e finiture	100
284	CV003 - Cavalcavia Svincolo Firenze Nord progr. 4+605,00	34

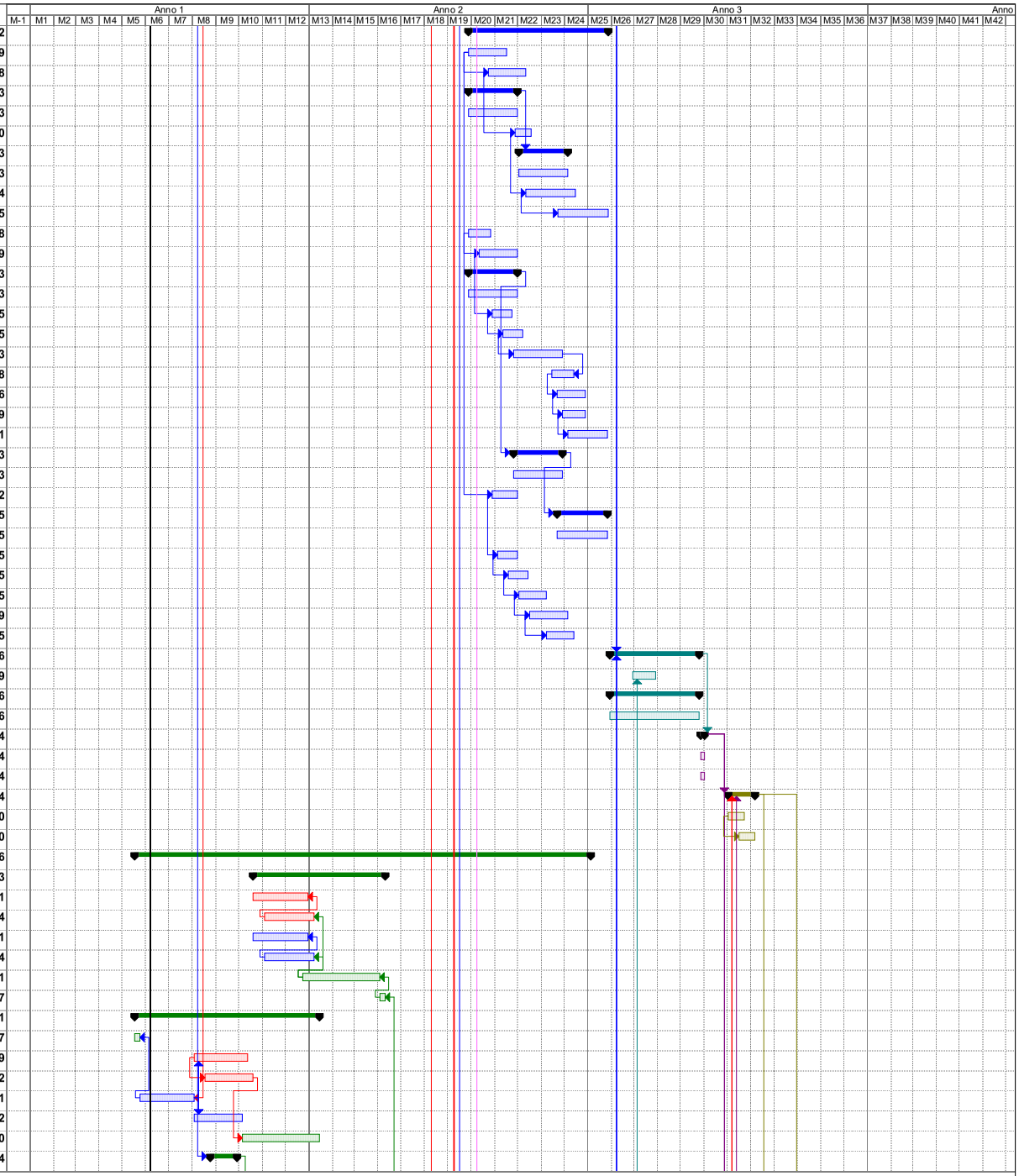

CAP0001+Peretola 27.05.11.mpp
Data: ven 27/05/11

Attività | Avanzamento | Riepilogo | Divisione | Cardine
Divisione | Cardine | Riepilogo progetto | Avanzamento

ID	Nome attività	Durata [gg nat cons.]
285	Placcaggio spalla Ovest	34
286	CV004 - Cavalcavia Autostrada A1 progr. 4+929,00	35
287	Placcaggio spalla Ovest	35
288	CV005 - Nuovo Cavalcavia Interconnessione A1-A11 progr. 5+002,00	268
289	Demolizione Cavalcavia esistente	7
290	Spalla Est	71
291	Spalla Ovest	70
292	Impalcato e finiture	100
293	CV006 - Cavalcavia Via Salvador Allende progr. 5+248,00	35
294	Placcaggio spalla Ovest	35
295	CV007 - Nuovo Cavalcavia SP8 Via S. Quirico progr. 6+696,00	169
296	Pila Est	74
297	Spalla Est	60
298	Pila Ovest	74
299	Spalla Ovest	60
300	Impalcato e finiture	100
301	Demolizione Cavalcavia esistente	6
302	TRATTA B da progr.9+850 a progr.15+050	683
303	Fase 0	63
304	Opere Provvisionali Opere d'arte in Ovest	63
305	Fase 1	333
306	Ampliamento in Est	333
307	CS15B - CORPO STRADALE 15B - da progr. 9+850,000 a progr. 11+244,000	195
308	Corpo stradale	144
309	Opere d'arte minori	159
310	Idraulica di piattaforma	62
311	Pavimentazioni	41
312	Barriere di sicurezza	27
313	CS016 - CORPO STRADALE 016 - da progr. 11+244,000 a progr. 11+604,250	136
314	Corpo stradale	85
315	Opere d'arte minori	100
316	Idraulica di piattaforma	36
317	Pavimentazioni	16
318	Barriere di sicurezza	15
319	ST007 - Ampliamento sottovia Via Del Ferro L= 7,50 m progr. 11+609,000	101
320	Struttura	91
321	Pavimentazioni e Barriere di sicurezza	7
322	CS017 - CORPO STRADALE 017 - da progr. 11+612,750 a progr. 11+951,000	136
323	Corpo stradale	87
324	Opera d'arte minore	72
325	Idraulica di piattaforma	35
326	Pavimentazioni	15
327	Barriere di sicurezza	15
328	CS019 - CORPO STRADALE 019 - da progr. 12+239,000 a progr. 12+947,000	157
329	Corpo stradale	107
330	Opere d'arte minori	121
331	Idraulica di piattaforma	48
332	Pavimentazioni	21
333	Barriere di sicurezza	18
334	CS020 - CORPO STRADALE 020 - da progr. 12+947,000 a progr. 14+604,500	195
335	Corpo stradale	146
336	Opere d'arte minori	160
337	Idraulica di piattaforma	62
338	Pavimentazioni	39
339	Barriere di sicurezza	27
340	ST010 - Ampliamento sottovia Via XI Settembre L= 9,00 m progr. 14+609,000	101
341	Struttura	94

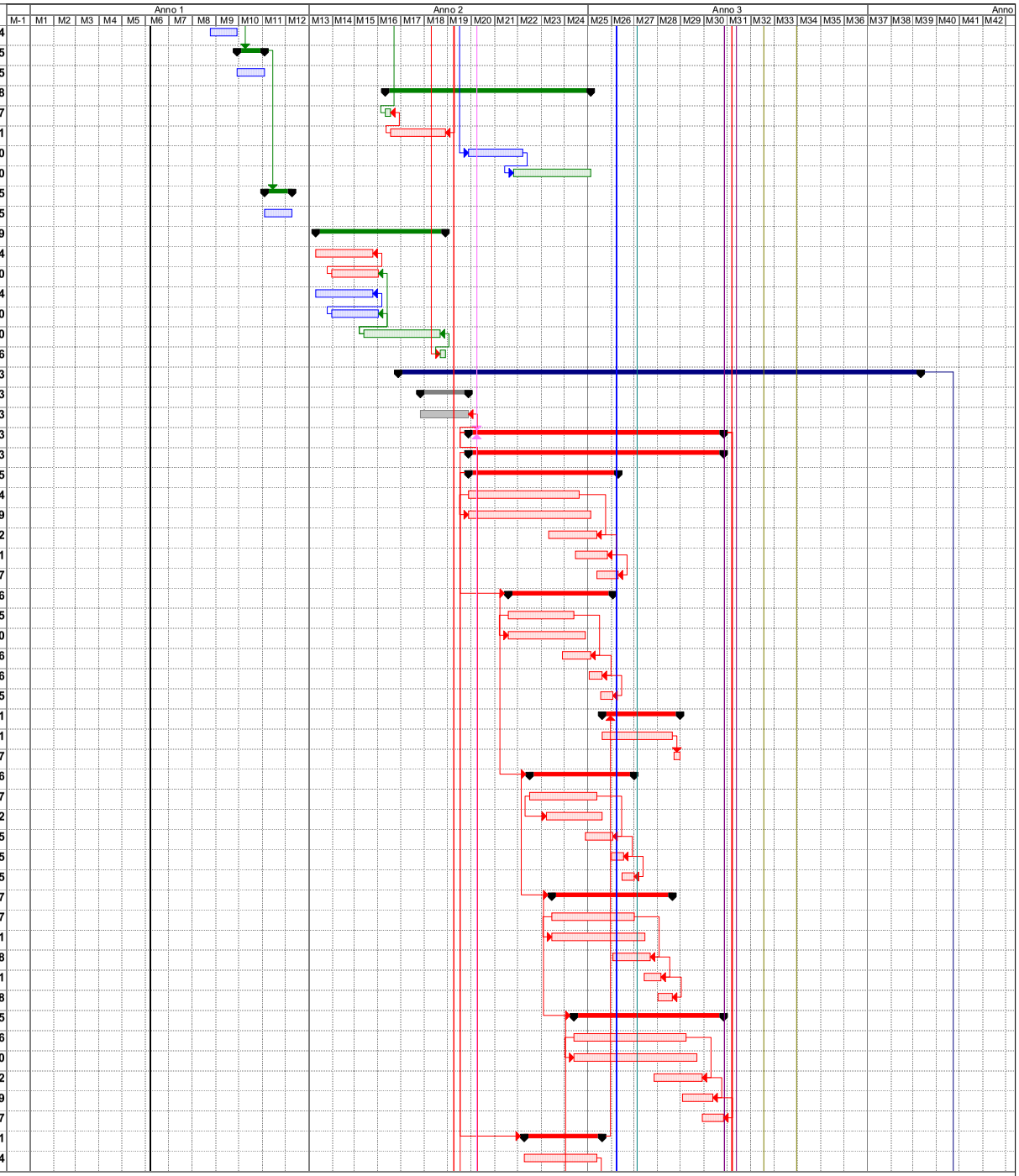

CAP0001+Peretola 27.05.11.mpp
Data: ven 27/05/11

Attività | Avanzamento | Riepilogo | Divisione | Cardine
Divisione | Cardine | Riepilogo progetto | Avanzamento

ID	Nome attività	Durata [gg nat cons.]
342	Pavimentazioni e Barriere di sicurezza	6
343	CS21A - CORPO STRADALE 21A - da progr. 14+614,100 a progr. 15+050,00	137
344	Corpo stradale	88
345	Opere d'arte minori	102
346	Idraulica di piattaforma	36
347	Pavimentazioni	15
348	Barriere di sicurezza	15
349	Ampliamento in Ovest solo esternamente alla carr. esistente e fino all'intradosso del pacchetto di pavimentazione	309
350	CS15B - CORPO STRADALE 15B - da progr. 9+850,000 a progr. 11+244,000	157
351	Corpo stradale	135
352	Opere d'arte minori	143
353	Idraulica di piattaforma	48
354	Fondazioni Barriere di sicurezza	21
355	CS016 - CORPO STRADALE 016 - da progr. 11+244,000 a progr. 11+604,250	108
356	Corpo stradale	85
357	Opere d'arte minori	93
358	Idraulica di piattaforma	29
359	Fondazioni Barriere di sicurezza	14
360	ST007 - Ampliamento sottovia Via Del Ferro L= 7,50 m progr. 11+609,000	91
361	Struttura	91
362	CS017 - CORPO STRADALE 017 - da progr. 11+612,750 a progr. 11+951,000	108
363	Corpo stradale	87
364	Opera d'arte minore	72
365	Idraulica di piattaforma	28
366	Fondazioni Barriere di sicurezza	13
367	ST008 - Sottovia Via Roma L= 12,00 m progr. 11+957,000	94
368	Struttura	94
369	CS018 - CORPO STRADALE 018 - da progr. 11+963,000 a progr. 12+223,000	107
370	Corpo stradale	86
371	Opere d'arte minori	93
372	Idraulica di piattaforma	27
373	Fondazioni Barriere di sicurezza	13
374	ST009 - Sottovia nuovo PRG L= 16,00 m progr. 12+231,000	91
375	Struttura	91
376	CS019 - CORPO STRADALE 019 - da progr. 12+239,000 a progr. 12+947,000	121
377	Corpo stradale	99
378	Opere d'arte minori	106
379	Idraulica di piattaforma	35
380	Fondazioni Barriere di sicurezza	14
381	CS020 - CORPO STRADALE 020 - da progr. 12+947,000 a progr. 14+604,500	158
382	Corpo stradale	137
383	Opere d'arte minori	144
384	Idraulica di piattaforma	43
385	Fondazioni Barriere di sicurezza	20
386	ST010 - Ampliamento sottovia Via XI Settembre L= 9,00 m progr. 14+609,000	94
387	Struttura	94
388	CS21A - CORPO STRADALE 21A - da progr. 14+614,100 a progr. 15+050,00	109
389	Corpo stradale	88
390	Opere d'arte minori	95
391	Idraulica di piattaforma	27
392	Fondazioni Barriere di sicurezza	13
393	Fase 1 Bis	22
394	Risanamento in Est	22
395	Fase 2	173
396	Completamento Ampliamento in Ovest	173
397	CS15B - CORPO STRADALE 15B - da progr. 9+850,000 a progr. 11+244,000	63

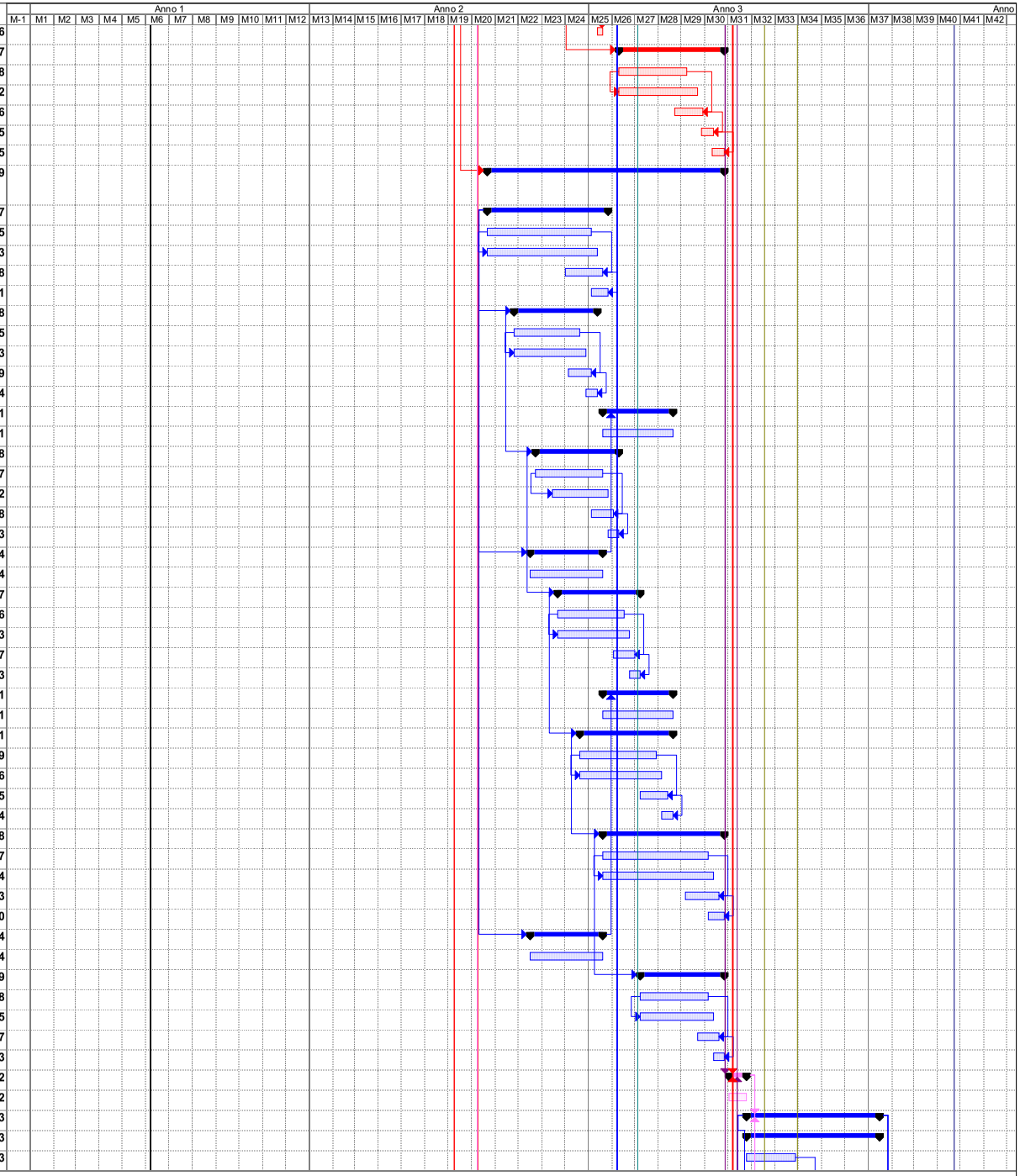

CAP0001+Peretola 27.05.11.mpp
Data: ven 27/05/11

Attività | Avanzamento | Riepilogo | Divisione | Cardine
Divisione | Cardine | Riepilogo progetto | Avanzamento

ID	Nome attività	Durata [gg nat cons.]
398	CS016 - CORPO STRADALE 016 - da progr. 11+244,000 a progr. 11+604,250	34
399	ST007 - Ampliamento sottovia Via Del Ferro L= 7,50 m progr. 11+609,000	42
400	Impalcato e barriere	42
401	CS017 - CORPO STRADALE 017 - da progr. 11+612,750 a progr. 11+951,000	34
402	ST008 - Sottovia Via Roma L= 12,00 m progr. 11+957,000	41
403	Impalcato e barriere	41
404	CS018 - CORPO STRADALE 018 - da progr. 11+963,000 a progr. 12+223,000	35
405	ST009 - Sottovia nuovo PRG L= 16,00 m progr. 12+231,000	42
406	Impalcato e barriere	42
407	CS019 - CORPO STRADALE 019 - da progr. 12+239,000 a progr. 12+947,000	49
408	CS020 - CORPO STRADALE 020 - da progr. 12+947,000 a progr. 14+604,500	65
409	ST010 - Ampliamento sottovia Via XI Settembre L= 9,00 m progr. 14+609,000	44
410	Impalcato e barriere	44
411	CS21A - CORPO STRADALE 21A - da progr. 14+614,100 a progr. 15+050,00	39
412	Fase 2 Bis	29
413	Spartitraffico e Risanamento in Ovest	29
414	Fase 2 Ter	24
415	Ricariche curve carr.Est	24
416	Cavalcavia	596
417	CV008 - Nuovo Cavalcavia Via delle Fonti progr. 10+225,00	252
418	Demolizione Cavalcavia esistente	10
419	Spalla Est	71
420	Spalla Ovest	70
421	Impalcato e finiture	84
422	CV009 - Nuovo Cavalcavia Via del Lazzaretto progr. 10+884,00	252
423	Demolizione Cavalcavia esistente	7
424	Pila Est	70
425	Spalla Est	60
426	Pila Ovest	71
427	Spalla Ovest	63
428	Impalcato e finiture	101
429	CV010 - Demolizione Cavalcavia Via del Molinuzzo progr.12+960	7
430	CV011 - Nuovo Cavalcavia Via dei Fossi progr. 13+151,00	266
431	Demolizione Cavalcavia esistente	7
432	Pila Est	84
433	Spalla Est	60
434	Pila Ovest	85
435	Spalla Ovest	63
436	Impalcato e finiture	101
437	CV012 - Demolizione Cavalcavia Via delle Pollatine progr.13+920	7
438	TRATTA C da progr.15+050 a progr.23+000	783
439	Fase 0	61
440	Opere Provvisionali Opere d'arte in Ovest	61
441	Fase 1	328
442	Ampliamento in Est	328
443	CS21B - CORPO STRADALE 21B - da progr. 15+050,00 a progr. 15+450,550	134
444	Corpo stradale	83
445	Opere d'arte minori	98
446	Idraulica di piattaforma	35
447	Pavimentazioni	15
448	Barriere di sicurezza	16
449	VI001 - Viadotto L= 30,00 m strada vicinale Goraccia, fosso di Iolo, sottovia argine del fosso progr. 15+465,000	163
450	Spalla A	62
451	Pila 1	55
452	Pila 2	55
453	Spalla B	63

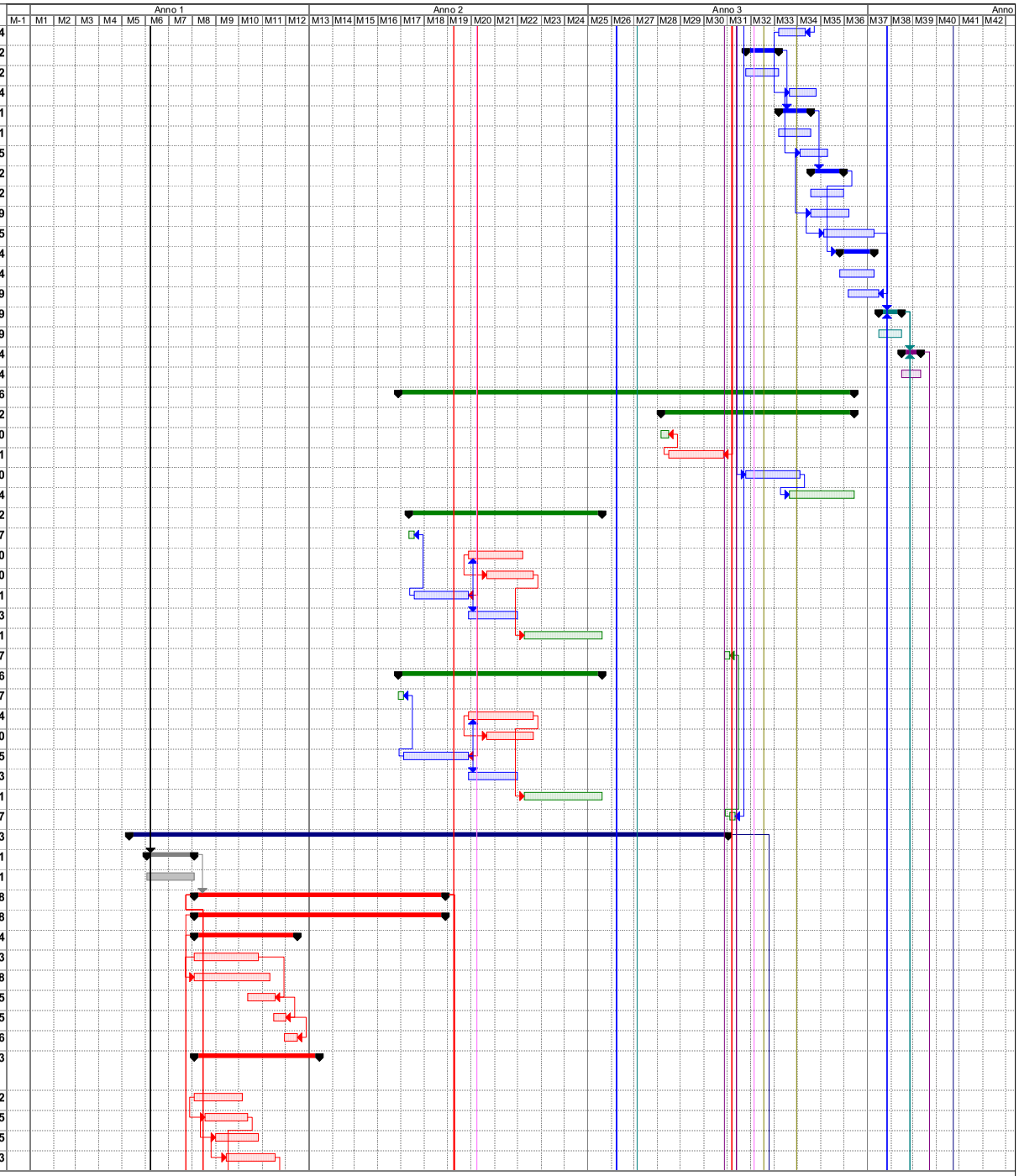

CAP0001+Peretola 27.05.11.mpp
Data: ven 27/05/11

Attività | Avanzamento | Riepilogo | Divisione | Cardine
Divisione | Cardine | Riepilogo progetto | Avanzamento

ID	Nome attività	Durata [gg nat cons.]
454	Impalcato	92
455	Pavimentazioni e Barriere di sicurezza	14
456	CS022 - CORPO STRADALE 022 - da progr. 15+480,550 a progr. 17+622,560	191
457	Corpo stradale	142
458	Opere d'arte minori	156
459	Idraulica di piattaforma	58
460	Pavimentazioni	37
461	Barriere di sicurezza	25
462	ST011 - Sottovia strada Campestre progr. 17+627,000	98
463	Struttura	91
464	Pavimentazioni e Barriere di sicurezza	6
465	SC005 - Ponte sul Torrente Bagnolo Bardena L= 25,00 m progr. 17+653,000	99
466	Struttura	92
467	Pavimentazioni e Barriere di sicurezza	4
468	CS024 - CORPO STRADALE 024 - da progr. 17+680,960 a progr. 17+823,460	135
469	Corpo stradale	86
470	Opere d'arte minori	100
471	Idraulica di piattaforma	32
472	Pavimentazioni	15
473	Barriere di sicurezza	15
474	CS025 - CORPO STRADALE 025 - da progr. 17+846,820 a progr. 18+112,190	134
475	Corpo stradale	85
476	Opere d'arte minori	99
477	Idraulica di piattaforma	32
478	Pavimentazioni	15
479	Barriere di sicurezza	15
480	VI002 - Viadotto L= 33,00 m Torrente Calice progr. 18+133,000	163
481	Spalla A	62
482	Pila 1	55
483	Pila 2	55
484	Spalla B	63
485	Impalcato	92
486	Pavimentazioni e Barriere di sicurezza	14
487	CS026 - CORPO STRADALE 026 - da progr. 18+155,190 a progr. 20+845,330	194
488	Corpo stradale	141
489	Opere d'arte minori	158
490	Idraulica di piattaforma	60
491	Pavimentazioni	40
492	Barriere di sicurezza	28
493	SC006 - Ampliamento ponte L= 8,00 m progr. 20+860,000	99
494	Struttura	91
495	Pavimentazioni e Barriere di sicurezza	7
496	CS27A - CORPO STRADALE 027 - da progr. 20+864,890 a progr. 23+000,00	193
497	Corpo stradale	143
498	Opere d'arte minori	157
499	Idraulica di piattaforma	60
500	Pavimentazioni	40
501	Barriere di sicurezza	28
502	Ampliamento in Ovest solo esternamente alla carr. esistente e fino all'intradosso del pacchetto di pavimentazione	293
503	CS21B - CORPO STRADALE 21B - da progr. 15+050,00 a progr. 15+450,550	106
504	Corpo stradale	84
505	Opere d'arte minori	91
506	Idraulica di piattaforma	27
507	Fondazioni Barriere di sicurezza	14
508	VI001 - Viadotto L= 30,00 m strada vicinale Goraccia, fosso di Iolo, sottovia argine del fosso progr. 15+465,000	149

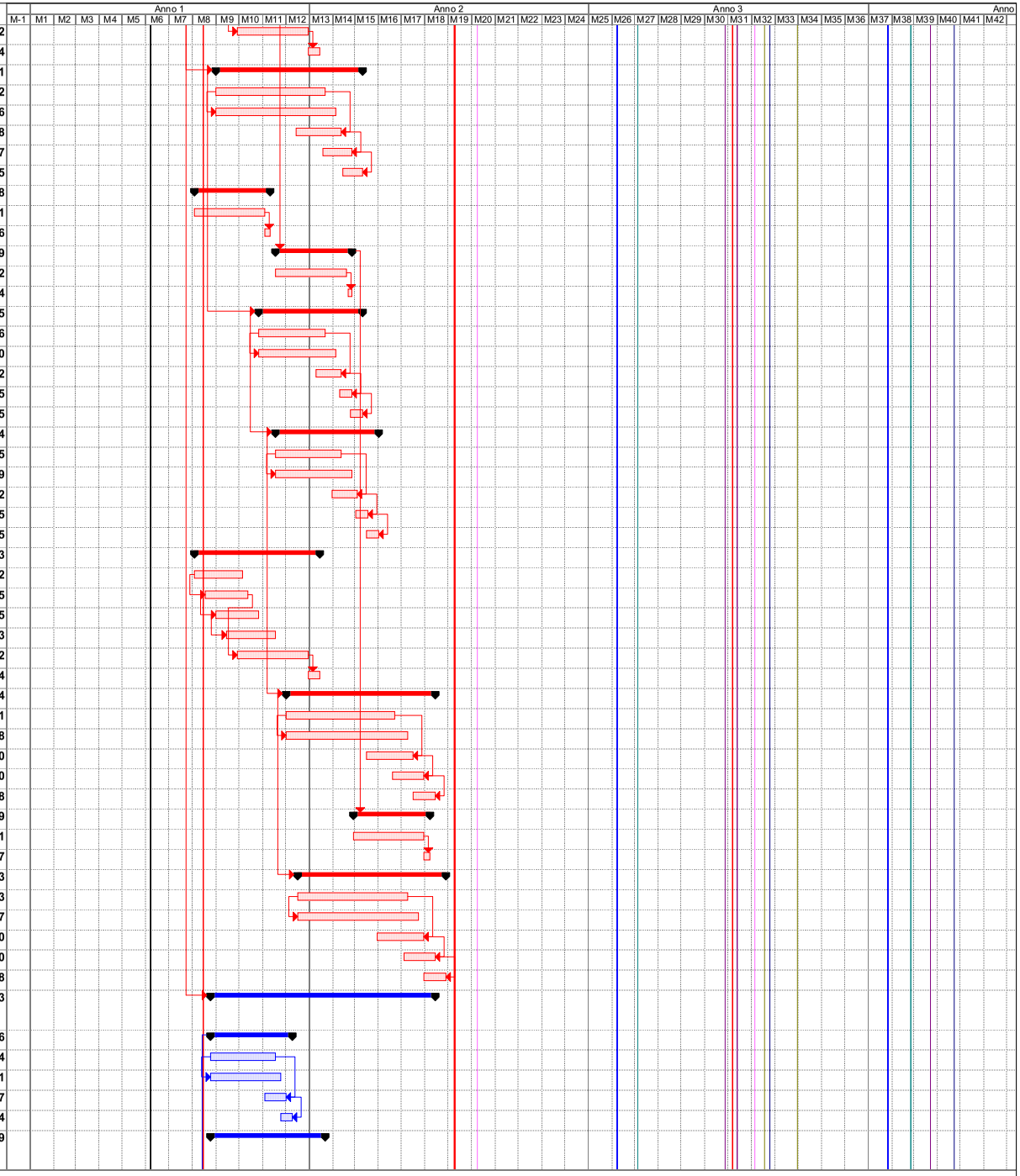

CAP0001+Peretola 27.05.11.mpp
Data: ven 27/05/11

Attività | Avanzamento | Riepilogo | Divisione | Cardine
Divisione | Cardine | Riepilogo progetto | Avanzamento

ID	Nome attività	Durata [gg nat cons.]
509	Spalla A	62
510	Pila 1	56
511	Pila 2	56
512	Spalla B	64
513	Impalcato	93
514	CS022 - CORPO STRADALE 022 - da progr. 15+480,550 a progr. 17+622,560	156
515	Corpo stradale	135
516	Opere d'arte minori	142
517	Idraulica di piattaforma	44
518	Fondazioni Barriere di sicurezza	18
519	ST011 - Sottovia strada Campestre progr. 17+627,000	91
520	Struttura	91
521	CS024 - CORPO STRADALE 024 - da progr. 17+680,960 a progr. 17+823,460	106
522	Corpo stradale	85
523	Opere d'arte minori	92
524	Idraulica di piattaforma	25
525	Fondazioni Barriere di sicurezza	11
526	CS025 - CORPO STRADALE 025 - da progr. 17+846,820 a progr. 18+112,190	106
527	Corpo stradale	85
528	Opere d'arte minori	92
529	Idraulica di piattaforma	25
530	Fondazioni Barriere di sicurezza	11
531	CS026 - CORPO STRADALE 026 - da progr. 18+155,190 a progr. 20+845,330	157
532	Corpo stradale	136
533	Opere d'arte minori	143
534	Idraulica di piattaforma	46
535	Fondazioni Barriere di sicurezza	20
536	SC006 - Ampliamento ponte L= 8,00 m progr. 20+860,000	91
537	Struttura	91
538	CS27A - CORPO STRADALE 027 - da progr. 20+864,890 a progr. 23+000,00	155
539	Corpo stradale	133
540	Opere d'arte minori	140
541	Idraulica di piattaforma	47
542	Fondazioni Barriere di sicurezza	21
543	Fase 1 Bis	29
544	Risanamento in Est	29
545	Fase 2	182
546	Completamento Ampliamento in Ovest	182
547	CS21B - CORPO STRADALE 21B - da progr. 15+050,00 a progr. 15+450,550	35
548	VI001 - Viadotto L= 30,00 m strada vicinale Goraccia, fosso di Iolo, sottovia argine del fosso progr. 15+465,000	56
549	CS022 - CORPO STRADALE 022 - da progr. 15+480,550 a progr. 17+622,560	63
550	ST011 - Sottovia strada Campestre progr. 17+627,000	77
551	Completamento in Ovest e Rotazione Impalcato carr.Ovest	77
552	SC005 - Ponte sul Torrente Bagnolo Bardena L= 25,00 m progr. 17+653,000	108
553	Demolizione Opera Esistente Carr.Ovest	6
554	Struttura	94
555	Pavimentazioni e Barriere di sicurezza	6
556	CS024 - CORPO STRADALE 024 - da progr. 17+680,960 a progr. 17+823,460	32
557	ST015 - Adeguamento altimetrico sottovia II Tangenziale Ovest L= 21,30 m progr. 17+829,000	35
558	Rotazione Impalcato carr.Ovest	35
559	CS025 - CORPO STRADALE 025 - da progr. 17+846,820 a progr. 18+112,190	35
560	VI002 - Viadotto L= 33,00 m Torrente Calice progr. 18+133,000	159
561	Demolizione Opera Esistente Carr.Ovest	6
562	Spalla A	63
563	Pila 1	53
564	Pila 2	53

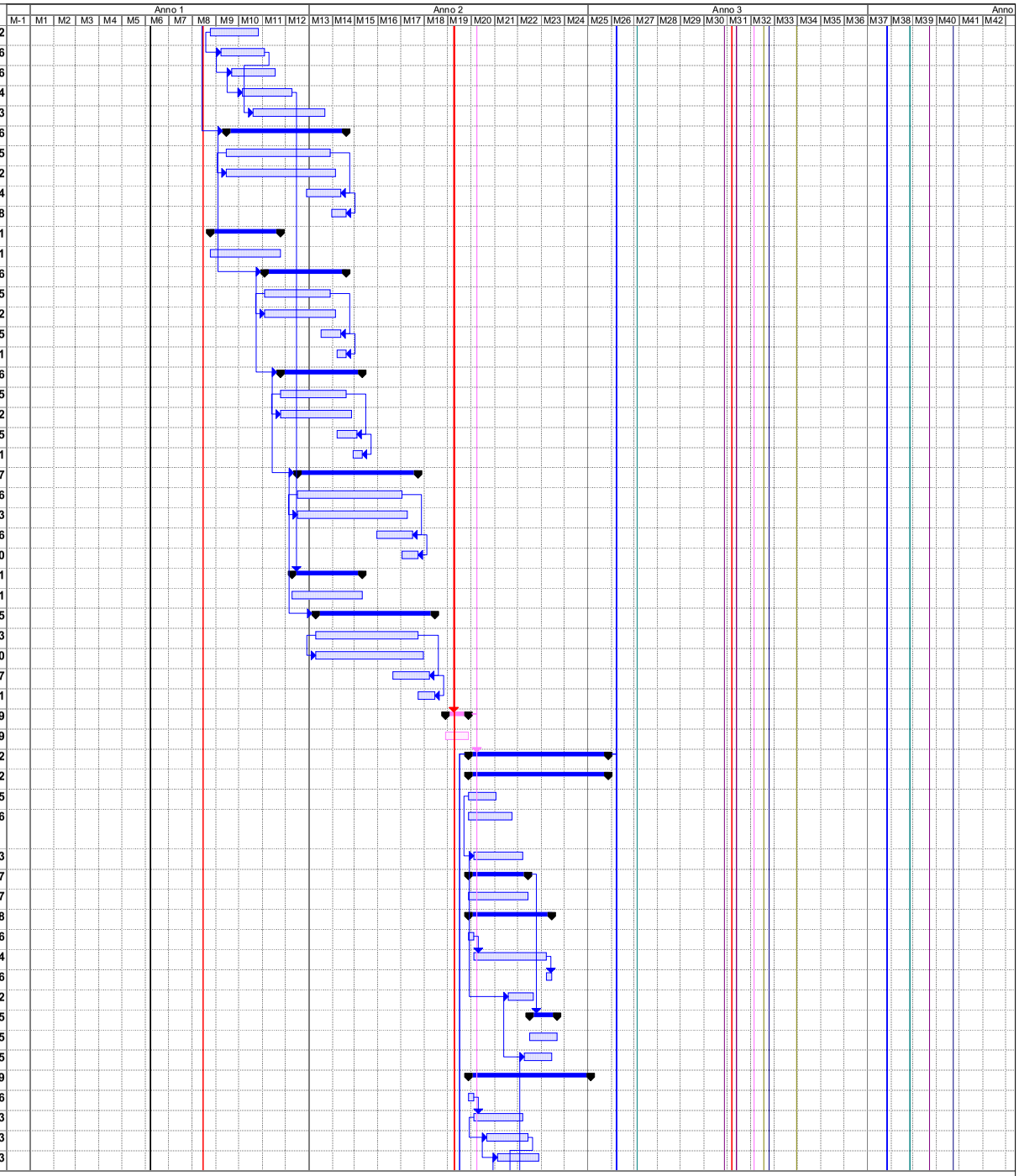

CAP0001+Peretola 27.05.11.mpp
Data: ven 27/05/11

Attività | Avanzamento | Riepilogo | Divisione | Cardine
Divisione | Cardine | Riepilogo progetto | Avanzamento

ID	Nome attività	Durata [gg nat cons.]
565	Spalla B	63
566	Impalcato	93
567	CS026 - CORPO STRADALE 026 - da progr. 18+155,190 a progr. 20+845,330	65
568	CS27A - CORPO STRADALE 027 - da progr. 20+864,890 a progr. 23+000,00	65
569	Fase 2 Bis	29
570	Spartitraffico e Risanamento in Ovest	29
571	Fase 2 Ter	124
572	ST011 - Sottovia strada Campestre progr. 17+627,000	20
573	Rotazione Impalcato carr.Est	20
574	SC005 - Ponte sul Torrente Bagnolo Bardena L= 25,00 m progr. 17+653,000	124
575	Demolizione Opera Esistente Carr.Est	6
576	Struttura Carr.Est esistente	99
577	Rotazione Impalcato carr.Est	17
578	ST015 - Adeguamento altimetrico sottovia II Tangenziale Ovest L= 21,30 m progr. 17+829,000	30
579	Rotazione Impalcato carr.Est	30
580	VI002 - Viadotto L= 33,00 m Torrente Calice progr. 18+133,000	31
581	Rotazione Impalcato carr.Est	31
582	Cavalcavia	653
583	CV013 - Nuovo Cavalcavia Via Traversa le Caserane progr. 16+267,00	219
584	Demolizione Cavalcavia esistente	7
585	Spalla Est	69
586	Spalla Ovest	71
587	Impalcato e finiture	85
588	CV014 - Nuovo Cavalcavia Via dei Trebbi progr. 16+611,00	290
589	Demolizione Cavalcavia esistente	7
590	Spalla Est	85
591	Spalla Ovest	84
592	Impalcato e finiture	94
593	CV015 - Nuovo Cavalcavia Via Selva progr. 19+360,00	229
594	Pila Est	86
595	Spalla Est	64
596	Pila Ovest	85
597	Spalla Ovest	63
598	Impalcato e finiture	98
599	Demolizione Cavalcavia esistente	6
600	CV016 - Nuovo Cavalcavia Via Giacomo Matteotti progr. 20+266,00	253
601	Demolizione Cavalcavia esistente	7
602	Spalla Est	71
603	Spalla Ovest	70
604	Impalcato e finiture	85
605	CV017 - Nuovo Cavalcavia Via Mosino progr. 21+510,00	219
606	Demolizione Cavalcavia esistente	7
607	Spalla Est	69
608	Spalla Ovest	71
609	Impalcato e finiture	85
610	CV018 - Nuovo Cavalcavia Svincolo Pistoia Est progr. 21+958,00	332
611	Pila Est	85
612	Spalla Est	63
613	Pila Ovest	84
614	Spalla Ovest	63
615	Impalcato e finiture	100
616	CV019 - Nuovo Cavalcavia nuovo collegamento tra Via Fiorentina e Via Nuova Pratese progr. 22+327,000	255
617	Pila Est	83
618	Spalla Est	62
619	Pila Ovest	85
620	Spalla Ovest	62

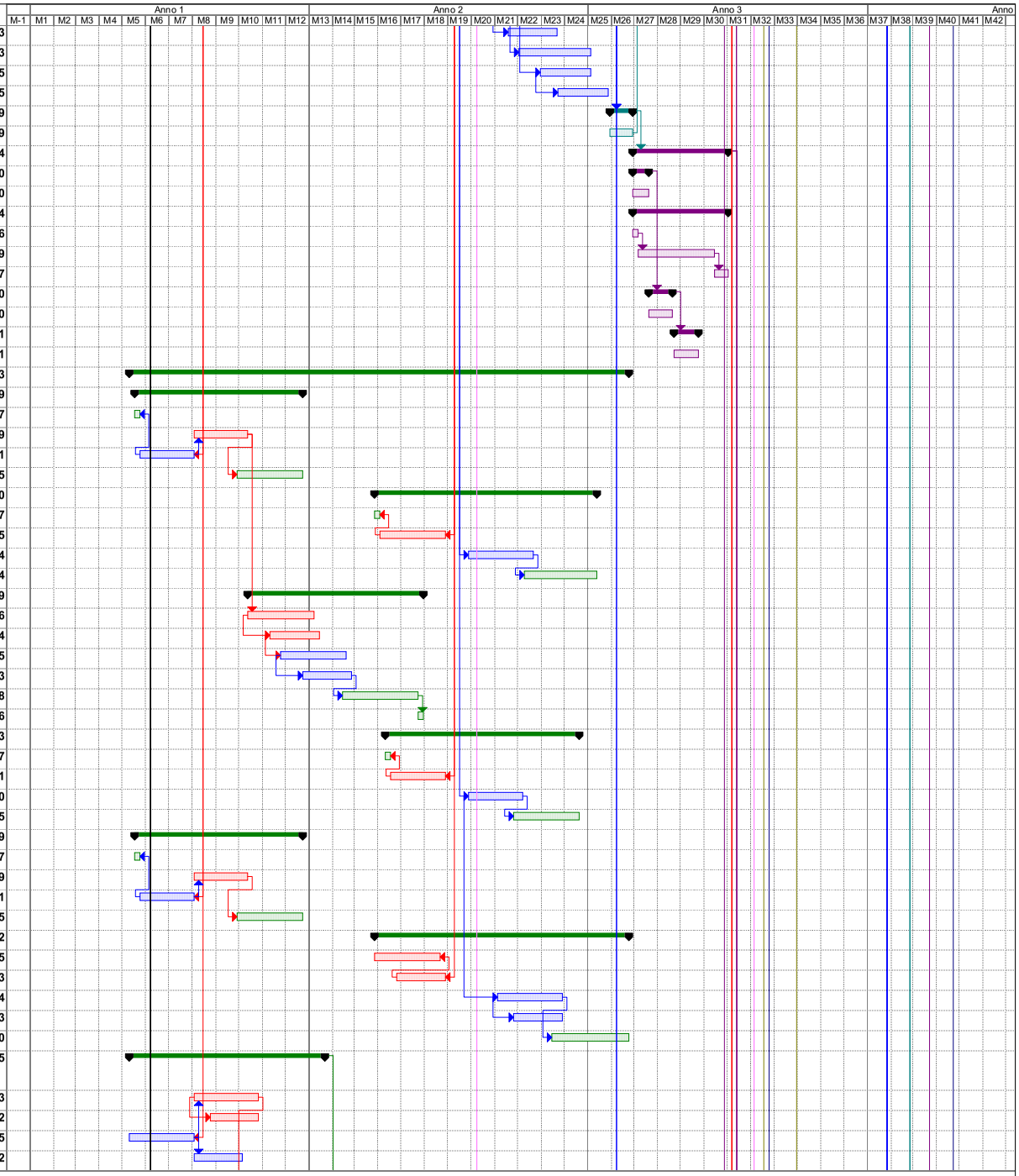

CAP0001+Peretola 27.05.11.mpp
Data: ven 27/05/11

Attività | Avanzamento | Riepilogo | Divisione | Cardine
Divisione | Cardine | Riepilogo progetto | Avanzamento

ID	Nome attività	Durata [gg nat cons.]
621	Impalcato e finiture	100
622	DS019 - Demolizione Cavalcavia Via comunale di Badia progr. 22+589	4
623	SV05 - Nuovo Svincolo di Pistoia Est (comprensivo delle precariche del rilevato di piazzale)	916
624	TRATTA D da progr.23+000 a progr.27+392,878	669
625	Fase 0	63
626	Opere Provvisionali Opere d'arte in Ovest	63
627	Fase 1	333
628	Ampliamento in Est	333
629	CS27B - CORPO STRADALE 027B - da progr. 23+000,000 a progr. 25+215,180	195
630	Corpo stradale	144
631	Opere d'arte minori	159
632	Idraulica di piattaforma	62
633	Pavimentazioni	41
634	Barriere di sicurezza	27
635	ST012 - Sottovia SR 66 L= 13,86 m progr. 25+222,000	94
636	Struttura	86
637	Pavimentazioni e Barriere di sicurezza	7
638	CS028 - CORPO STRADALE 028 - da progr. 25+229,040 a progr. 26+715,260	192
639	Corpo stradale	143
640	Opere d'arte minori	157
641	Idraulica di piattaforma	57
642	Pavimentazioni	37
643	Barriere di sicurezza	27
644	ST013 - Sottovia Via Bonellina bis L=12,60 m progr. 26+721,00	13
645	Pavimentazioni e Barriere di sicurezza	13
646	CS029 - CORPO STRADALE 029 - da progr. 26+727,860 a progr. 26+792,420	116
647	Corpo stradale	77
648	Opere d'arte minori	84
649	Idraulica di piattaforma	20
650	Pavimentazioni	14
651	Barriere di sicurezza	14
652	ST014 - Sottovia Via Bonellina L=12,20 m progr. 26+798,00	91
653	Struttura	83
654	Pavimentazioni e Barriere di sicurezza	7
655	CS030 - CORPO STRADALE 030 - da progr. 26+804,620 a progr. 27+392,878	158
656	Corpo stradale	109
657	Opere d'arte minori	123
658	Idraulica di piattaforma	53
659	Pavimentazioni	21
660	Barriere di sicurezza	19
661	Ampliamento in Ovest solo esternamente alla carr. esistente e fino all'intradosso del pacchetto di pavimentazione	302
662	CS27B - CORPO STRADALE 027B - da progr. 23+000,000 a progr. 25+215,180	157
663	Corpo stradale	135
664	Opere d'arte minori	143
665	Idraulica di piattaforma	48
666	Fondazioni Barriere di sicurezza	21
667	CS028 - CORPO STRADALE 028 - da progr. 25+229,040 a progr. 26+715,260	157
668	Corpo stradale	136
669	Opere d'arte minori	143
670	Idraulica di piattaforma	43
671	Fondazioni Barriere di sicurezza	20
672	CS029 - CORPO STRADALE 029 - da progr. 26+727,860 a progr. 26+792,420	95
673	Corpo stradale	76
674	Opere d'arte minori	84
675	Idraulica di piattaforma	21

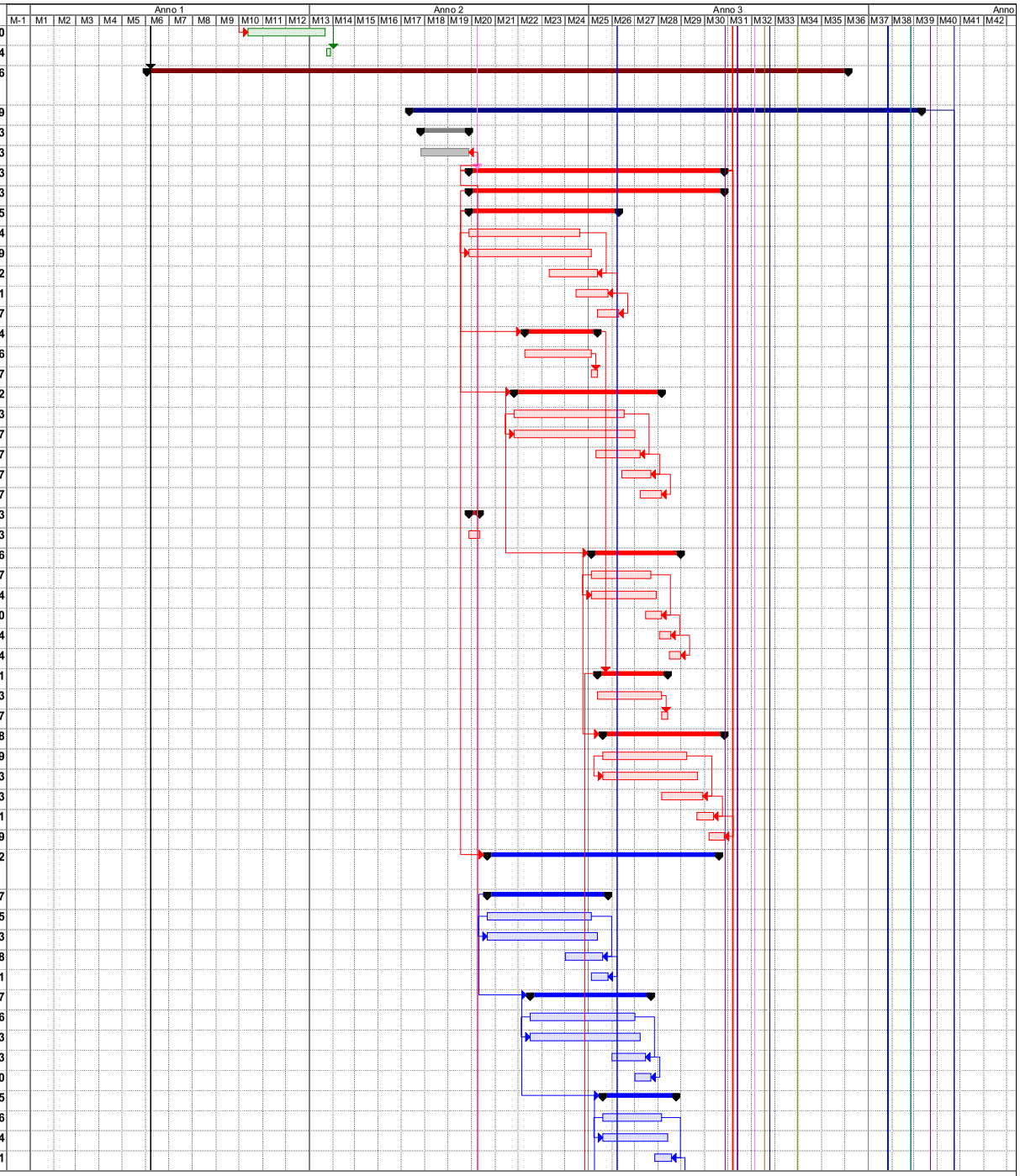

CAP0001+Peretola 27.05.11.mpp
Data: ven 27/05/11

Attività | Avanzamento | Riepilogo | Divisione | Cardine
Divisione | Cardine | Riepilogo progetto | Avanzamento

ID	Nome attività	Durata [gg nat cons.]
676	Fondazioni Barriere di sicurezza	11
677	ST014 - Sottovia Via Bonellina L=12,20 m progr. 26+798,00	83
678	Struttura	83
679	CS030 - CORPO STRADALE 030 - da progr. 26+804,620 a progr. 27+392,878	123
680	Corpo stradale	102
681	Opere d'arte minori	109
682	Idraulica di piattaforma	34
683	Fondazioni Barriere di sicurezza	13
684	Fase 1 Bis	22
685	Risanamento in Est	22
686	Fase 2	173
687	Completamento Ampliamento in Ovest	173
688	CS27B - CORPO STRADALE 027B - da progr. 23+000,000 a progr. 25+215,180	35
689	ST012 - Sottovia SR 66 L= 13,86 m progr. 25+222,000	99
690	Demolizione Opera Esistente Carr.Ovest	6
691	Struttura	84
692	Pavimentazioni e Barriere di sicurezza	7
693	CS028 - CORPO STRADALE 028 - da progr. 25+229,040 a progr. 26+715,260	76
694	ST013 - Sottovia Via Bonellina bis L=12,60 m progr. 26+721,00	6
695	Pavimentazioni e Barriere di sicurezza	6
696	CS029 - CORPO STRADALE 029 - da progr. 26+727,860 a progr. 26+792,420	27
697	ST014 - Sottovia Via Bonellina L=12,20 m progr. 26+798,00	43
698	Impalcato e barriere	43
699	CS030 - CORPO STRADALE 030 - da progr. 26+804,620 a progr. 27+392,878	39
700	Fase 2 Bis	29
701	Spartitraffico e Risanamento in Ovest	29
702	Fase 2 Ter	24
703	ST012 - Sottovia SR 66 L= 13,86 m progr. 25+222,000	24
704	Rotazione Impalcato carr.Est	24
705	Cavalcavia	608
706	CV020 - Nuovo Cavalcavia Via Romito e Serpe progr. 23+340,00	222
707	Demolizione Cavalcavia esistente	7
708	Spalla Est	70
709	Spalla Ovest	71
710	Impalcato e finiture	85
711	CV021 - Nuovo Cavalcavia Via Capanne di Canapale progr. 24+681,00	285
712	Demolizione Cavalcavia esistente	7
713	Pila Est	74
714	Spalla Est	64
715	Pila Ovest	70
716	Spalla Ovest	63
717	Impalcato e finiture	103
718	TRATTA Curva Monsummano da progr.36+660 a progr.38+111,04	526
719	Fase 00	91
720	CS201 - CORPO STRADALE 201 - da progr. 37+067,97 a progr. 38+111,04	91
721	Ampliamento in Ovest da progr.37+513 a progr.37+771	91
722	Fase 0	62
723	Opere Provvisionali Opere d'arte in Est	62
724	Fase 1	192
725	Ampliamento in Ovest	192
726	CS200 - CORPO STRADALE 200 - da progr. 36+660,00 a progr. 37+057.97	113
727	Corpo stradale	78
728	Opere d'arte minori	78
729	Idraulica di piattaforma	20
730	Pavimentazioni	13
731	Barriere di sicurezza	13
732	ST016 - Sottovia S.P. 14 Francesca L=10,00 m progr. 37+062,970	92

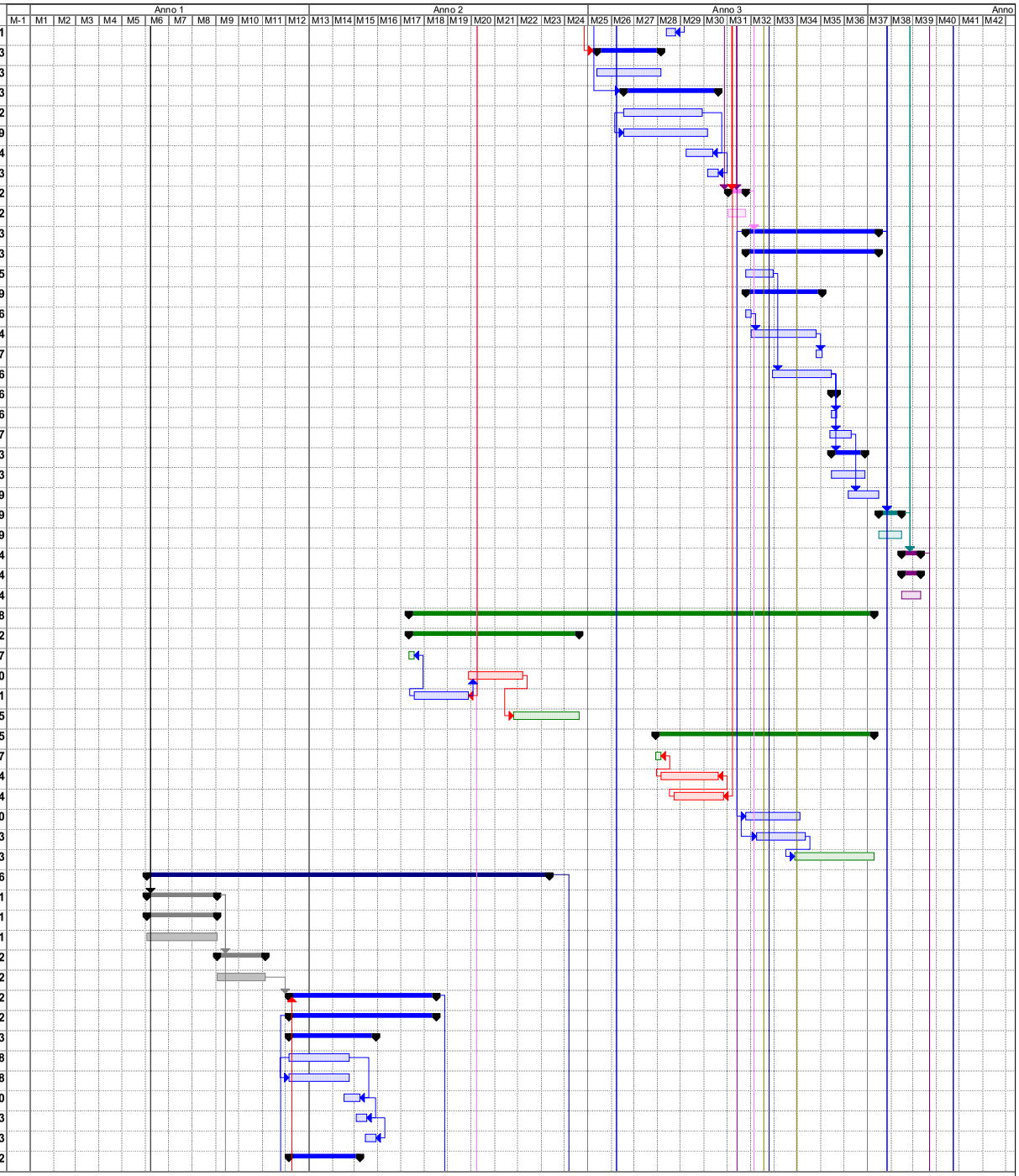

CAP0001+Peretola 27.05.11.mpp
Data: ven 27/05/11

Attività | Avanzamento | Riepilogo | Divisione | Cardine
Divisione | Cardine | Riepilogo progetto | Avanzamento

ID	Nome attività	Durata [gg nat cons.]
733	Struttura	85
734	Pavimentazioni e Barriere di sicurezza	6
735	CS201 - CORPO STRADALE 201 - da progr. 37+067,97 a progr. 38+111,04	192
736	Corpo stradale	142
737	Opere d'arte minori	113
738	Idraulica di piattaforma	58
739	Pavimentazioni	40
740	Barriere di sicurezza	28
741	Ampliamento in Est solo esternamente alla carr. esistente e fino all'intradosso del pacchetto di pavimentazione	155
742	CS200 - CORPO STRADALE 200 - da progr. 36+660,00 a progr. 37+057.97	93
743	Corpo stradale	77
744	Opere d'arte minori	84
745	Idraulica di piattaforma	18
746	Fondazioni Barriere di sicurezza	9
747	ST016 - Sottovia S.P. 14 Francesca L=10,00 m progr. 37+062,970	84
748	Struttura	84
749	CS201 - CORPO STRADALE 201 - da progr. 37+067,97 a progr. 38+111,04	155
750	Corpo stradale	134
751	Opere d'arte minori	105
752	Idraulica di piattaforma	44
753	Fondazioni Barriere di sicurezza	20
754	Fase 1 Bis	31
755	Risanamento in Ovest	31
756	Fase 2	63
757	Completamento Ampliamento in Est	63
758	CS200 - CORPO STRADALE 200 - da progr. 36+660,00 a progr. 37+057.97	28
759	ST016 - Sottovia S.P. 14 Francesca L=10,00 m progr. 37+062,970	49
760	Impalcato - Pavimentazioni e Barriere di sicurezza	49
761	CS201 - CORPO STRADALE 201 - da progr. 37+067,97 a progr. 38+111,04	63
762	Fase 2 Bis	29
763	Spartitraffico e Risanamento in Est	29
764	Fase 2 Ter	21
765	CS200 - CORPO STRADALE 200 - da progr. 36+660,00 a progr. 37+057.97	21
766	Imbottiture e completamento Carr.Est - Tratto in curva	21
767	Cavalcavia	200
768	CV014 - Nuovo Cavalcavia Via dei Trebbi progr. 16+611,00	200
769	Demolizione Cavalcavia esistente	6
770	Spalla Ovest	87
771	Spalla Est	84
772	Impalcato e finiture	91
773	SVINCOLO TERMINALE DI PERETOLA	617
774	FASE 1 - Deviazioni	41
775	Deviazioni propedeutiche	41
776	FASE 2	526
777	Realizzazione del Nuovo Viadotto Indiano (Assi F e B)	344
778	Opere provvisionali	55
779	Scavo per Fondazione	34
780	Pali di Fondazione	49
781	Realizzazione Fondazione	69
782	Realizzazione Opere in Elevazione	68
783	Posa impalcato metallico	20
784	Realizzazione soletta, Finiture	127
785	Realizzazione del Nuovo Viadotto Palagio	281
786	Scavo per Fondazione	35
787	Pali di Fondazione	41
788	Realizzazione Fondazione	54
789	Realizzazione Opere in Elevazione	48
790	Posa impalcato metallico	21

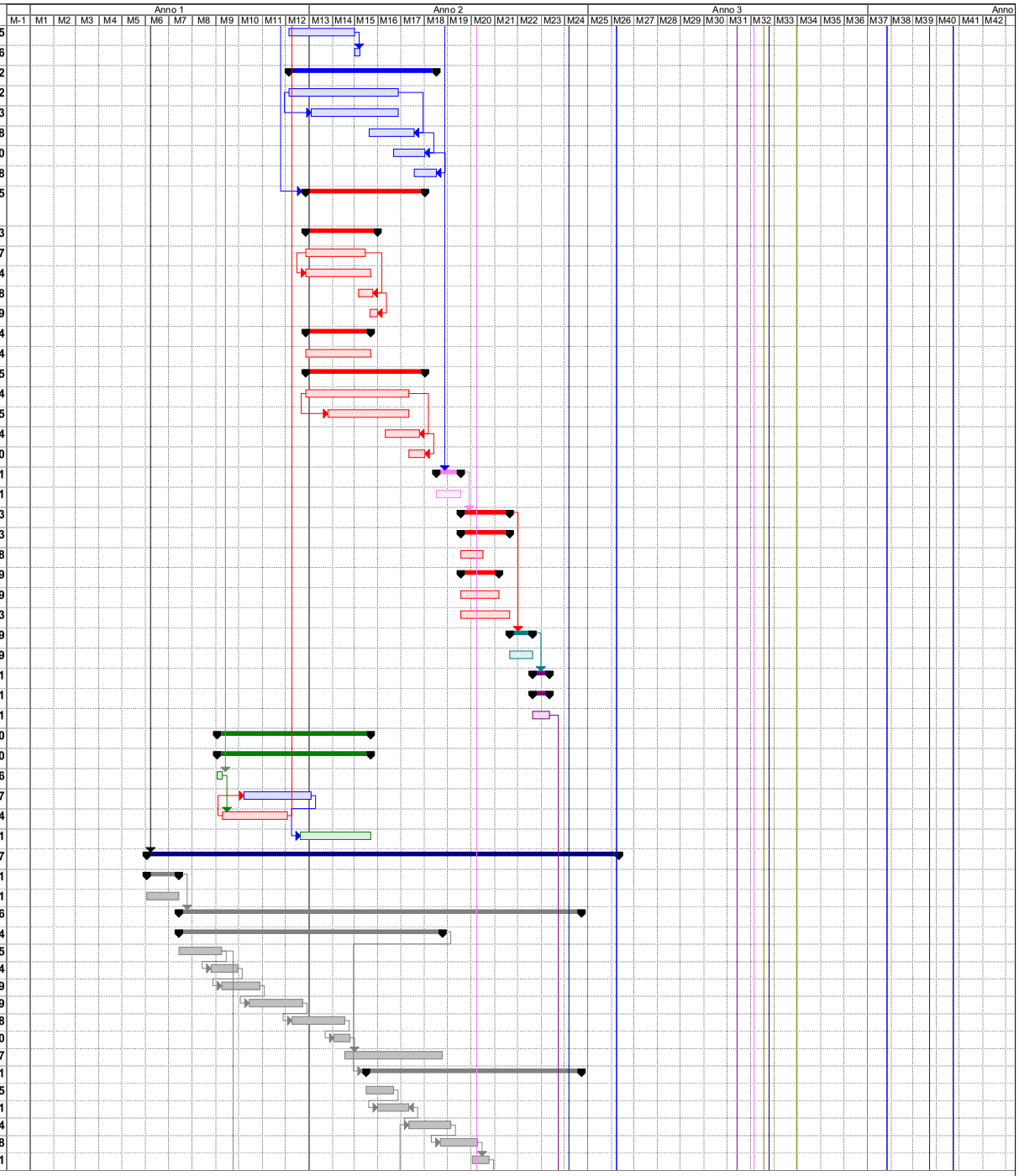

CAP0001+Peretola 27.05.11.mpp
Data: ven 27/05/11

Attività | Avanzamento | Riepilogo | Divisione | Cardine
Divisione | Cardine | Riepilogo progetto | Avanzamento

ID	Nome attività	Durata [gg nat cons.]
791	Realizzazione soletta, Finiture	127
792	Realizzazione Sottovia Asse M	300
793	Scavo e demolizioni	20
794	Infissione Paratia Diaframmi	71
795	Scavo per cordoli paratia e soletta superiore	59
796	Realizzazione cordoli paratia e soletta	67
797	Scavo	84
798	Realizzazione solettone di fondo	34
799	Realizzazione muri di sostegno	35
800	Completamento opere sottovia	27
801	FASE 3	188
802	Realizzazione Sottovia 1 Asse E	132
803	Scavo per realizzazione pali	2
804	Pali di Fondazione	49
805	Realizzazione Solettone di Copertura	42
806	Scavo per realizzazione scatolare	3
807	Finiture	28
808	Realizzazione Sottovia 2 Asse E	133
809	Scavo per realizzazione pali	2
810	Pali di Fondazione	49
811	Realizzazione Solettone di Copertura	45
812	Scavo per realizzazione scatolare	6
813	Finiture	27
814	Messa in esercizio Nuovo Ingresso Aeroporto (Asse O)	3
815	Messa in esercizio Viadotto indiano (Assi B ed F)	3
816	FASE 4	1
817	Messa in esercizio Assi I ed L	1
818	Messa in esercizio Nuova Via Palagio degli Spini (Assi D, P, Q)	1
819	Messa in esercizio Nuova Via F. Basili	1
820	Messa in esercizio Nuovo anello rotatorio Via Pratese	1
821	FASE 5 - Termine dei lavori	1
822	Messa in esercizio Nuovo Viadotto Palagio	1
823	Messa in esercizio Nuova Via Martucci (Asse E)	1
824	Messa in esercizio Asse C	1
825	Messa in esercizio Asse H	1
826	Messa in esercizio Asse M	1
827	Opere Complementari e Finiture	970
828	Tratta A	648
829	Tratta B	462
830	Tratta C	613
831	Tratta D	462
832	Monsummano	484
833	Drenante e segnaletica orizzontale	545
834	Tratta A	84
835	Tratta B	70
836	Tratta C	76
837	Tratta D	70
838	Monsummano	42
839	Rimozione Cantieri	71
840	Milestone N.1 - Fine Fase 1bis Tratte A e C	0
841	Milestone N.2 - Fine Fase 2 Tratte A e C	0
842	Milestone N.3 - Fine Fase 1bis Tratte B e D	0
843	Milestone N.4 - Fine Fase Tratta C	0
844	Milestone N.5 - Fine Fase Tratta A	0
845	Milestone N.6 - Fine Fase 2 Tratte B e D	0
846	Milestone N.7 - Fine Lavori	0

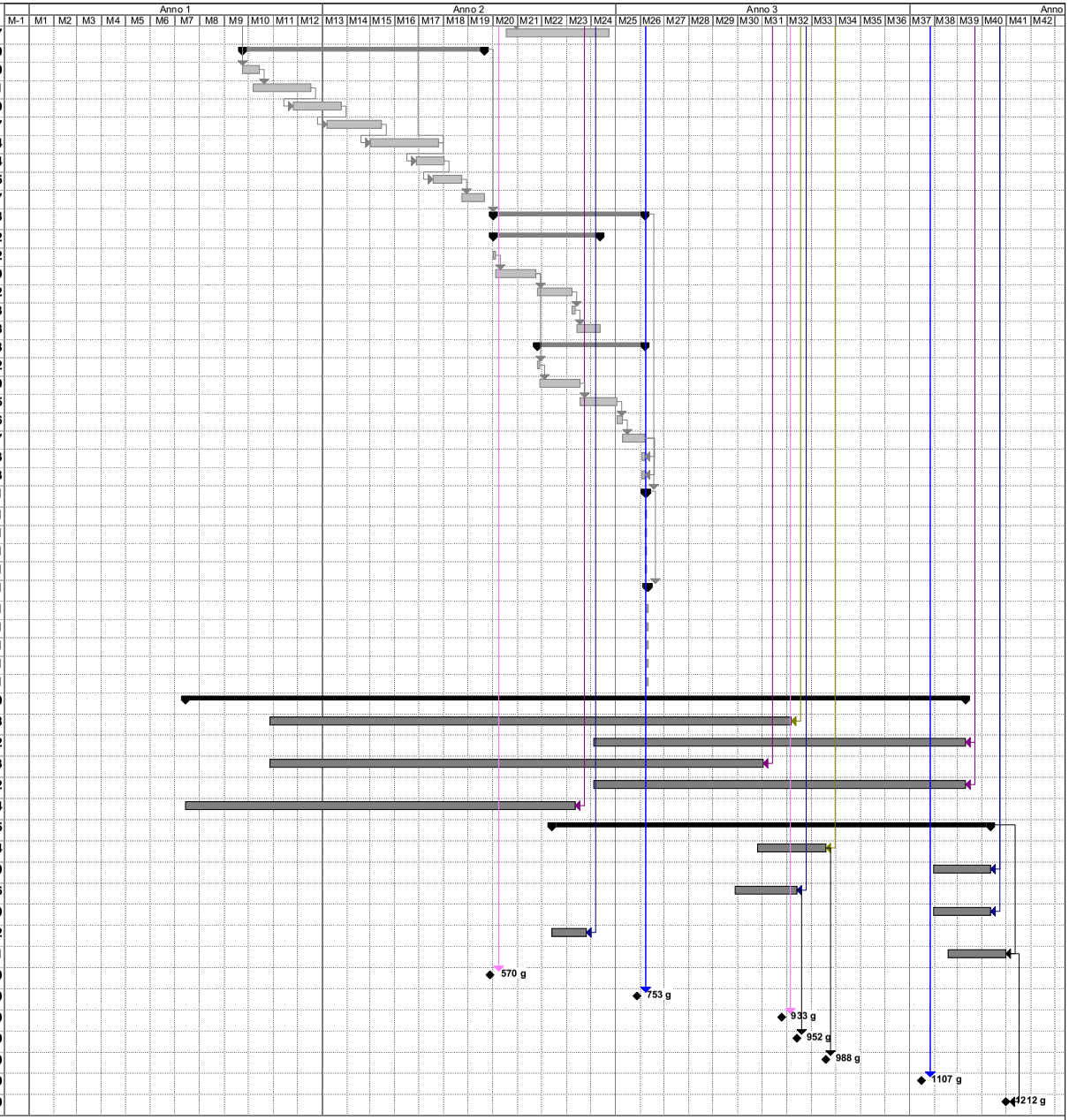

CAP0001+Peretola 27.05.11.mpp
Data: ven 27/05/11

Attività | Avanzamento | Riepilogo | Divisione | Cardine
Divisione | Cardine | Riepilogo progetto | Avanzamento