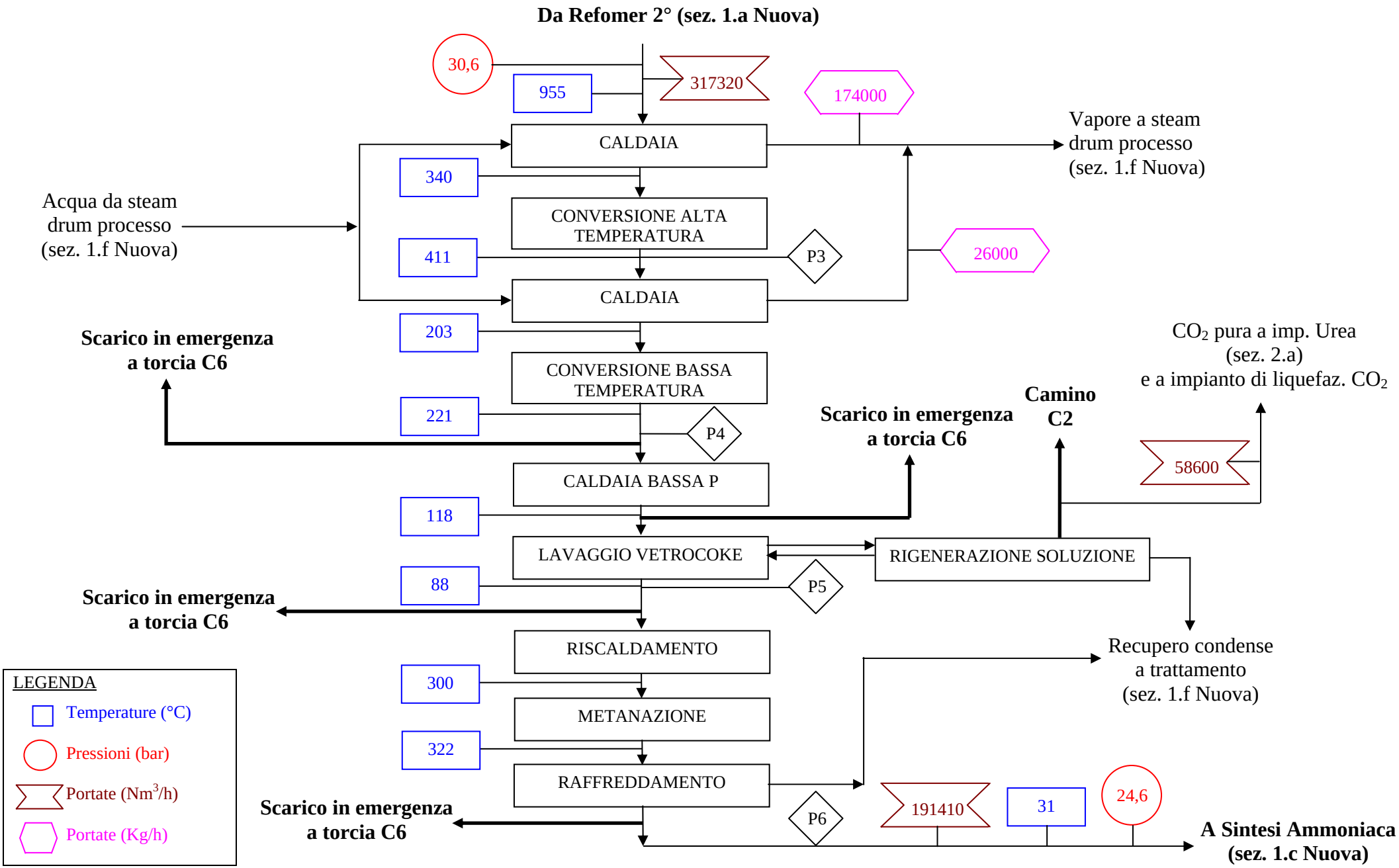Yara Italia Stab. Di Ferrara	**All. C.7 (Nuovi schemi a blocchi)** **Impianto Ammoniaca – Sezione 1.b Nuova** **(Conversione, Decarbonatazione e Metanazione)**	Revisione 0	
		Data: 12 - 10 - 2006