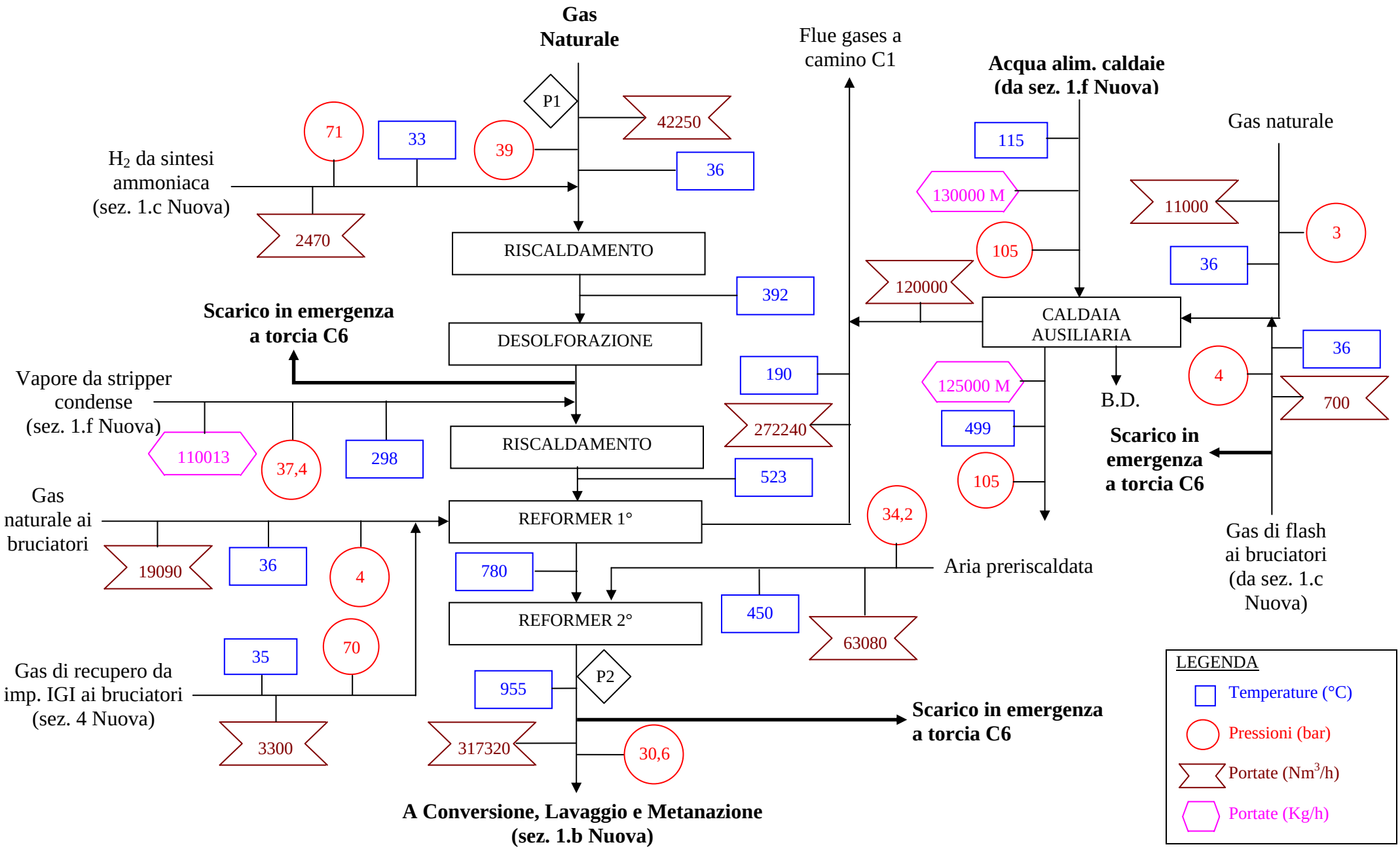Yara Italia Stab. Di Ferrara	**All. C.7 (Nuovi schemi a blocchi)** **Impianto Ammoniaca – Sezione 1.a Nuova** **(Desolforazione, Reforming e Caldaia Breda)**	Revisione 0 Data: 12 - 10 - 2006