

Allegato al Rapporto di Prova

Nr. 13324 - 05

POLIMERI EUROPA

STABILIMENTO DI PORTO MARGHERA

REPARTO CR 1/3

ZONA CALDA

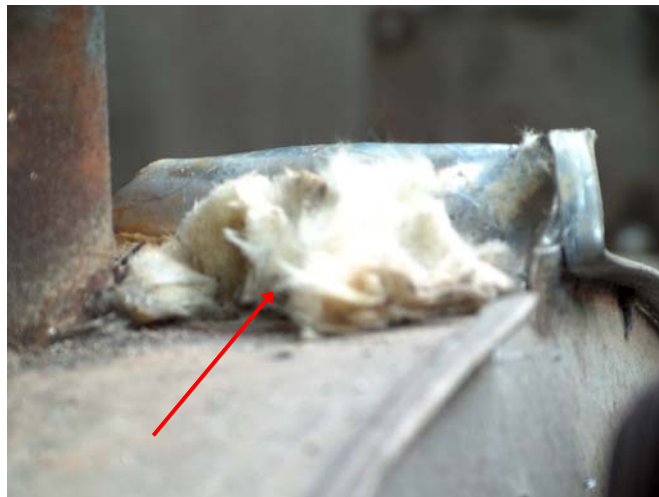

C1: materiale coibente, apparecchiatura DP143

Frases di Rischio: R38-R40

Allegato al Rapporto di Prova

Nr. 13325 - 05

POLIMERI EUROPA

STABILIMENTO DI PORTO MARGHERA

REPARTO CR 1/3

ZONA CALDA



C2: materiale coibente, apparecchiatura DP137

Frases di Rischio: R38-R40

Allegato al Rapporto di Prova

Nr. 13326 - 05

POLIMERI EUROPA

STABILIMENTO DI PORTO MARGHERA

REPARTO CR 1/3

ZONA CALDA



C3: materiale coibente, apparecchiatura E144/D

Frases di Rischio: R38-R40

Allegato al Rapporto di Prova

Nr. 13327 - 05

POLIMERI EUROPA

STABILIMENTO DI PORTO MARGHERA

REPARTO CR 1/3

ZONA CALDA



C4: materiale coibente, apparecchiatura E120

Frase di Rischio: R38

Allegato al Rapporto di Prova

Nr. 13328 - 05

POLIMERI EUROPA

STABILIMENTO DI PORTO MARGHERA

REPARTO CR 1/3

ZONA CALDA



C5: materiale coibente, apparecchiatura DP130

Frases di Rischio: R38-R40

Allegato al Rapporto di Prova

Nr. 13329 - 05

POLIMERI EUROPA

STABILIMENTO DI PORTO MARGHERA

REPARTO CR 1/3

ZONA CALDA



C6: materiale coibente più interno, apparecchiatura DP274

Frase di Rischio: R38

Allegato al Rapporto di Prova

Nr. 13330 - 05

POLIMERI EUROPA

STABILIMENTO DI PORTO MARGHERA

REPARTO CR 1/3

ZONA COMPRESSORI



C7: materiale coibente individuato sotto ai cuscini isolanti, compressore FTP211

Frases di Rischio: R38

Allegato al Rapporto di Prova

Nr. 13331 - 05

POLIMERI EUROPA

STABILIMENTO DI PORTO MARGHERA

REPARTO CR 1/3

ZONA FREDDA



C8: materiale coibente, apparecchiatura DP210

Frases di Rischio: R38-R40

Allegato al Rapporto di Prova

Nr. 13332 - 05

POLIMERI EUROPA

STABILIMENTO DI PORTO MARGHERA

REPARTO CR 1/3

ZONA STOCCAGGIO GPL



C9: materiale coibente, apparecchiatura E336/A

Frases di Rischio: R38-R40

Allegato al Rapporto di Prova

Nr. 13333 - 05

POLIMERI EUROPA

STABILIMENTO DI PORTO MARGHERA

REPARTO CR 1/3

ZONA STOCCAGGIO GPL



C10: materiale coibente, apparecchiatura E350

Frases di Rischio: R38-R40

Allegato al Rapporto di Prova

Nr. 13334 - 05

POLIMERI EUROPA

STABILIMENTO DI PORTO MARGHERA

REPARTO CR 1/3

ZONA STOCCAGGIO GPL



C11: materiale coibente apparecchiatura E337

Frases di Rischio: R38-R40

Allegato al Rapporto di Prova

Nr. 13335 - 05

POLIMERI EUROPA

STABILIMENTO DI PORTO MARGHERA

REPARTO CR 1/3

ZONA STOCCAGGIO GPL



C12: materiale coibente apparecchiatura E333

Frases di Rischio: R38-R40

Allegato al Rapporto di Prova

Nr. 13336 - 05

POLIMERI EUROPA

STABILIMENTO DI PORTO MARGHERA

REPARTO CR 1/3

ZONA STOCCAGGIO GPL



C13: materiale coibente, apparecchiatura E334

Frases di Rischio: R38-R40

Allegato al Rapporto di Prova

Nr. 13337 - 05

POLIMERI EUROPA

STABILIMENTO DI PORTO MARGHERA

REPARTO CR 1/3

ZONA STOCCAGGIO GPL

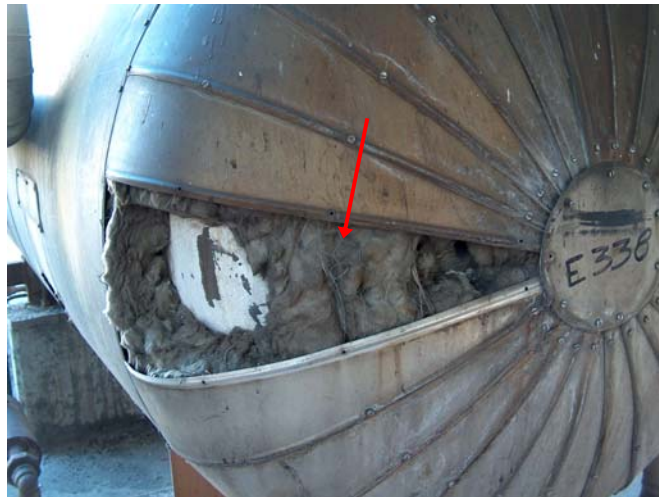

C14: materiale coibente, apparecchiatura E338

Frases di Rischio: R38-R40

Allegato al Rapporto di Prova

Nr. 13338 - 05

POLIMERI EUROPA

STABILIMENTO DI PORTO MARGHERA

REPARTO CR 1/3

ZONA FREDDA



C15: materiale coibente, apparecchiatura R201/C

Frases di Rischio: R38-R40

Allegato al Rapporto di Prova

Nr. 13339 - 05

POLIMERI EUROPA

STABILIMENTO DI PORTO MARGHERA

REPARTO CR 1/3

ZONA MEDIA



C16: materiale coibente, apparecchiatura R202/A

Frases di Rischio: R38-R40

Allegato al Rapporto di Prova

Nr. 13340 - 05

POLIMERI EUROPA

STABILIMENTO DI PORTO MARGHERA

REPARTO CR 1/3

ZONA MEDIA



C17: materiale coibente, apparecchiatura E259/S

Frases di Rischio: R38-R40

Allegato al Rapporto di Prova

Nr. 13341 - 05

POLIMERI EUROPA

STABILIMENTO DI PORTO MARGHERA

REPARTO CR 1/3

ZONA CALDA



C18: materiale coibente più esterno, apparecchiatura DP274

Frase di Rischio: R38

Allegato al Rapporto di Prova

Nr. 13342 - 05

POLIMERI EUROPA

STABILIMENTO DI PORTO MARGHERA

REPARTO CR 1/3

ZONA CALDA

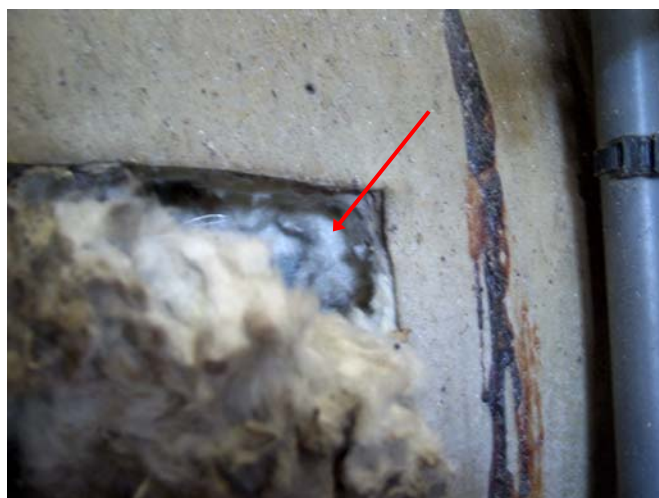

C19: materiale coibente apparecchiatura E174/A

Frases di Rischio: R38-R40

Allegato al Rapporto di Prova

Nr. 13343 - 05

POLIMERI EUROPA

STABILIMENTO DI PORTO MARGHERA

REPARTO CR 1/3

ZONA FORNI

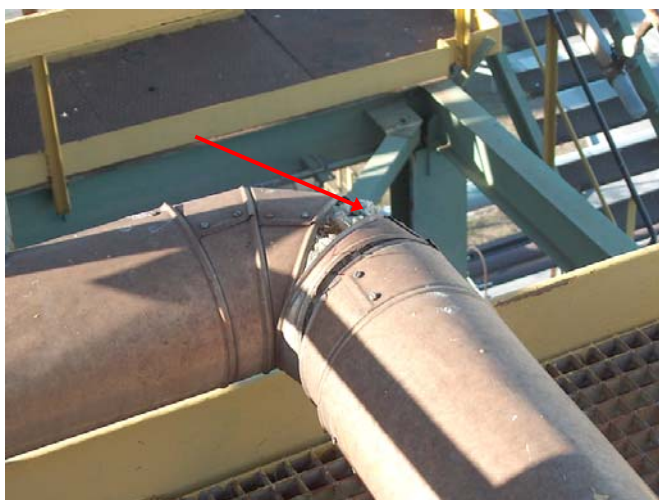

C20: materiale coibente linea vapore VS520, uscita da apparecchiatura DP106

Frases di Rischio: R38-R40

Allegato al Rapporto di Prova

Nr. 13344 - 05

POLIMERI EUROPA

STABILIMENTO DI PORTO MARGHERA

REPARTO CR 1/3

ZONA FORNI



C21: cuscino isolante c/o apparecchiatura DP108

Frases di Rischio: R38-R40

Allegato al Rapporto di Prova

Nr. 13345 - 05

POLIMERI EUROPA

STABILIMENTO DI PORTO MARGHERA

REPARTO CR 1/3

ZONA FORNI



C22: materiale coibente più interno, linea vapore VS 546 da collettore (B115/B) a VS 547

Frase di Rischio: R38

Allegato al Rapporto di Prova

Nr. 13346 - 05

POLIMERI EUROPA

STABILIMENTO DI PORTO MARGHERA

REPARTO CR 1/3

ZONA FORNI



C23: materiale coibente più esterno, linea vapore VS 546 da collettore (B115/B) a VS 547

Frases di Rischio: R38

Allegato al Rapporto di Prova

Nr. 13347 - 05

POLIMERI EUROPA

STABILIMENTO DI PORTO MARGHERA

REPARTO CR 1/3

ZONA FORNI, PIANO RADICE VAPORE VH



C24: materiale coibente più interno, linea vapore VH
c/o valvole, forno B102

Frase di Rischio: R38 - R49

Allegato al Rapporto di Prova

Nr. 13348 - 05

POLIMERI EUROPA

STABILIMENTO DI PORTO MARGHERA

REPARTO CR 1/3

ZONA FORNI, PIANO RADICE VAPORE VH



C25: materiale coibente più esterno, linea vapore VH
c/o valvole, forno B102

Frase di Rischio: R38

Allegato al Rapporto di Prova

Nr. 13599 - 05

POLIMERI EUROPA

STABILIMENTO DI PORTO MARGHERA

REPARTO CR 1/3

ZONA FORNI



C40: materiale coibente più interno, apparecchiatura DP114

Frase di Rischio: R38

Allegato al Rapporto di Prova

Nr. 13600 - 05

POLIMERI EUROPA

STABILIMENTO DI PORTO MARGHERA

REPARTO CR 1/3

ZONA FORNI



C41: materiale coibente più interno, apparecchiatura DP111

Frase di Rischio: R38

Allegato al Rapporto di Prova

Nr. 13601 - 05

POLIMERI EUROPA

STABILIMENTO DI PORTO MARGHERA

REPARTO CR 1/3

ZONA FORNI



C42: materiale coibente più interno, apparecchiatura DP109

Frase di Rischio: R38

Allegato al Rapporto di Prova

Nr. 13602 - 05

POLIMERI EUROPA

STABILIMENTO DI PORTO MARGHERA

REPARTO CR 1/3

ZONA FORNI



C43: materiale coibente, bottiglie alte E 111/B

Frase di Rischio: R38

Allegato al Rapporto di Prova

Nr. 13603 - 05

POLIMERI EUROPA

STABILIMENTO DI PORTO MARGHERA

REPARTO CR 1/3

ZONA FORNI



C44: materiale coibente più interno, linea cross-over, punto di uscita dal forno B114

Frases di Rischio: R38

Allegato al Rapporto di Prova

Nr. 13604 - 05

POLIMERI EUROPA

STABILIMENTO DI PORTO MARGHERA

REPARTO CR 1/3

ZONA FORNI



C45: materiale coibente più interno, filtri V.N. forno B114

Frase di Rischio: R38

Allegato al Rapporto di Prova

Nr. 13605 - 05

POLIMERI EUROPA

STABILIMENTO DI PORTO MARGHERA

REPARTO CR 1/3

ZONA FORNI



C46: materiale coibente, cassone forno B 114

Frase di Rischio: R38

Allegato al Rapporto di Prova

Nr. 13606 - 05

POLIMERI EUROPA

STABILIMENTO DI PORTO MARGHERA

REPARTO CR 1/3

ZONA FORNI

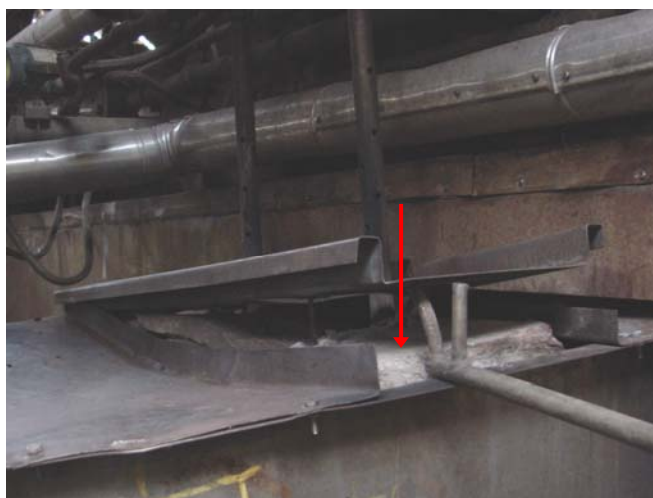

C47: materiale coibente, cassone forno B105

Frase di Rischio: R38

Allegato al Rapporto di Prova

Nr. 13607 - 05

POLIMERI EUROPA

STABILIMENTO DI PORTO MARGHERA

REPARTO CR 1/3

ZONA FORNI, PIANO CONI FREDDI



C48: materiale coibente più interno, uscita linea gas di processo da E103/A

Frase di Rischio: R38 - R49

Allegato al Rapporto di Prova

Nr. 13608 - 05

POLIMERI EUROPA

STABILIMENTO DI PORTO MARGHERA

REPARTO CR 1/3

ZONA FORNI



C49: materiale coibente, fondo forno B102

Frase di Rischio: R38

Allegato al Rapporto di Prova

Nr. 13609 - 05

POLIMERI EUROPA

STABILIMENTO DI PORTO MARGHERA

REPARTO CR 1/3



C50: materiale coibente Biomat

Frases di Rischio: R38

Allegato al Rapporto di Prova

Nr. 14240 - 05

POLIMERI EUROPA

STABILIMENTO DI PORTO MARGHERA

REPARTO CR 1/3

ZONA FORNI



C26: materiale coibente più esterno, apparecchiatura DP101

Frases di Rischio: R38-R40

Allegato al Rapporto di Prova

Nr. 14241 - 05

POLIMERI EUROPA

STABILIMENTO DI PORTO MARGHERA

REPARTO CR 1/3

ZONA FORNI



C27: materiale coibente più interno, apparecchiatura DP101

Frase di Rischio: R38

Allegato al Rapporto di Prova

Nr. 14242 - 05

POLIMERI EUROPA

STABILIMENTO DI PORTO MARGHERA

REPARTO CR 1/3

ZONA FORNI



C28: materiale coibente più interno, linea acqua demi presso DP101

Frase di Rischio: R38

Allegato al Rapporto di Prova

Nr. 14243 - 05

POLIMERI EUROPA

STABILIMENTO DI PORTO MARGHERA

REPARTO CR 1/3

ZONA FORNI

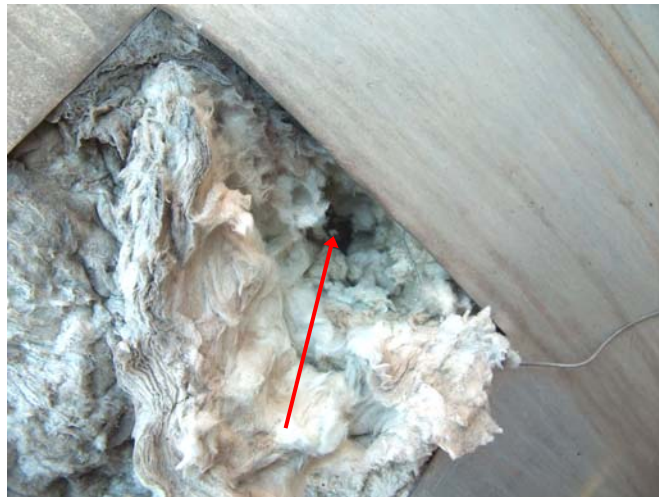

C29: materiale coibente più interno, apparecchiatura DP102

Frase di Rischio: R38

Allegato al Rapporto di Prova

Nr. 14244 - 05

POLIMERI EUROPA

STABILIMENTO DI PORTO MARGHERA

REPARTO CR 1/3

ZONA FORNI



C30: materiale coibente più esterno, apparecchiatura DP102

Frases di Rischio: R38-R40

Allegato al Rapporto di Prova

Nr. 14245 - 05

POLIMERI EUROPA

STABILIMENTO DI PORTO MARGHERA

REPARTO CR 1/3

ZONA FORNI



C31: materiale coibente, apparecchiatura DP195

Frases di Rischio: R38-R40

Allegato al Rapporto di Prova

Nr. 14246 - 05

POLIMERI EUROPA

STABILIMENTO DI PORTO MARGHERA

REPARTO CR 1/3

ZONA FORNI



C32: materiale coibente più interno, linea vapore di ritorno c/o apparecchiatura DP110

Frase di Rischio: R38

Allegato al Rapporto di Prova

Nr. 14247 - 05

POLIMERI EUROPA

STABILIMENTO DI PORTO MARGHERA

REPARTO CR 1/3

ZONA FORNI, PIANO CONI FREDDI



C33: materiale coibente, linea acqua demi da DP107 a E107/A

Frase di Rischio: R38

Allegato al Rapporto di Prova

Nr. 14248 - 05

POLIMERI EUROPA

STABILIMENTO DI PORTO MARGHERA

REPARTO CR 1/3

ZONA FORNI, PIANO CONI FREDDI



C34: materiale coibente, uscita linea gas di processo da E107A

Frase di Rischio: R38

Allegato al Rapporto di Prova

Nr. 14249 - 05

POLIMERI EUROPA

STABILIMENTO DI PORTO MARGHERA

REPARTO CR 1/3

ZONA FORNI



C35: materiale coibente, apparecchiatura DP118

Frases di Rischio: R38-R40

Allegato al Rapporto di Prova

Nr. 14250 - 05

POLIMERI EUROPA

STABILIMENTO DI PORTO MARGHERA

REPARTO CR 1/3

ZONA FORNI



C36: materiale coibente individuato sotto ai cuscini isolanti, apparecchiatura FTG117

Frase di Rischio: R38

Allegato al Rapporto di Prova

Nr. 14251 - 05

POLIMERI EUROPA

STABILIMENTO DI PORTO MARGHERA

REPARTO CR 1/3

ZONA FORNI



C37: materiale coibente, apparecchiatura DP124

Frase di Rischio: R38-R40

Allegato al Rapporto di Prova

Nr. 14252 - 05

POLIMERI EUROPA

STABILIMENTO DI PORTO MARGHERA

REPARTO CR 1/3

ZONA FORNI



C38: materiale coibente più interno, linea vapore VS
che da compressore FTP201 va al riscaldatore
B115/B

Frases di Rischio: R38

Allegato al Rapporto di Prova

Nr. 14253-05

POLIMERI EUROPA

STABILIMENTO DI PORTO MARGHERA

REPARTO CR 1/3

ZONA FORNI



**C39: materiale coibente, ventilatore della turbina
FTP135**

Frases di Rischio: R38-R40

Allegato al Rapporto di Prova

Nr. 15685 - 05

POLIMERI EUROPA

STABILIMENTO DI PORTO MARGHERA

REPARTO CR 1/3

ZONA FORNI, PIANO CONI CALDI



C54: materiale coibente più esterno, linea vapore VH presso passerella centrale, forno B108

Frases di Rischio: R38

Allegato al Rapporto di Prova

Nr. 15686 - 05

POLIMERI EUROPA

STABILIMENTO DI PORTO MARGHERA

REPARTO CR 1/3

ZONA FORNI, PIANO CONI CALDI



C55: materiale coibente più interno, linea vapore VH presso passerella centrale, forno B108

Frase di Rischio: R38 - R49

Allegato al Rapporto di Prova

Nr. 15687 - 05

POLIMERI EUROPA

STABILIMENTO DI PORTO MARGHERA

REPARTO CR 1/3

ZONA FORNI

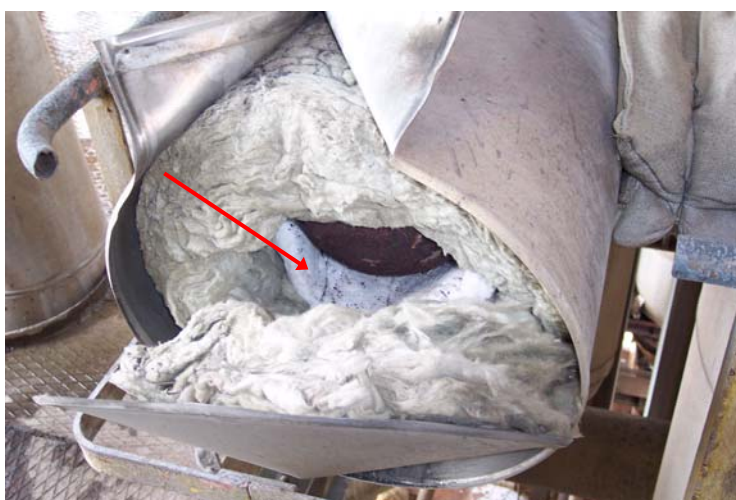

C56: materiale coibente più interno, bottiglie alte dell' E112/A

Frases di Rischio: R38

Allegato al Rapporto di Prova

Nr. 15688 - 05

POLIMERI EUROPA

STABILIMENTO DI PORTO MARGHERA

REPARTO CR 1/3

ZONA FORNI

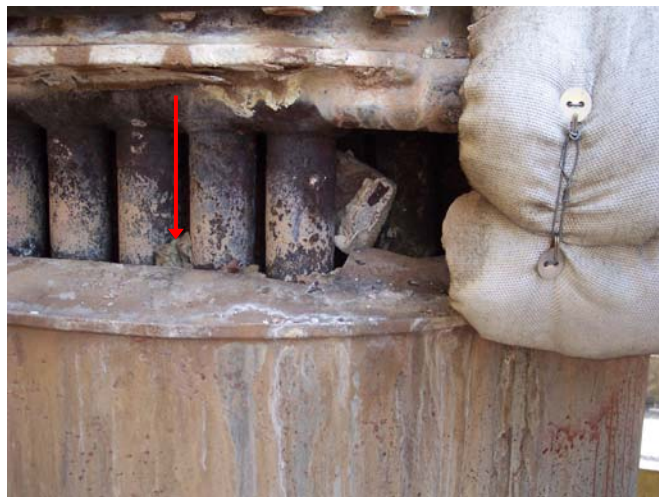

C57: materiale coibente più esterno, apparecchiatura E112/B

Frases di Rischio: R38-R40

Allegato al Rapporto di Prova

Nr. 15689 - 05

POLIMERI EUROPA

STABILIMENTO DI PORTO MARGHERA

REPARTO CR 1/3

ZONA FORNI

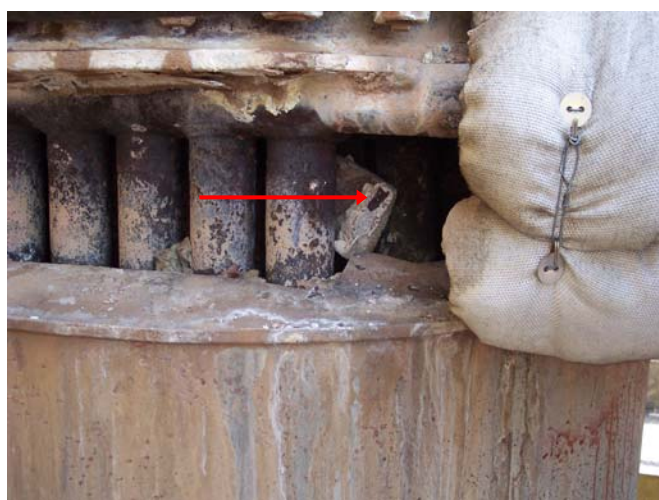

C58: materiale coibente più interno, apparecchiatura E112/B

Frase di Rischio: R38 - R49

Allegato al Rapporto di Prova

Nr. 15690 - 05

POLIMERI EUROPA

STABILIMENTO DI PORTO MARGHERA

REPARTO CR 1/3

ZONA FORNI, PIANO RADICE VAPORE VH



C59: materiale coibente più interno, linea vapore VH
c/o valvole, forno B106

Frases di Rischio: R38

Allegato al Rapporto di Prova

Nr. 15691 - 05

POLIMERI EUROPA

STABILIMENTO DI PORTO MARGHERA

REPARTO CR 1/3

ZONA FORNI, PIANO CONI CALDI



C60: materiale coibente, mixer B106

Frases di Rischio: R38

Allegato al Rapporto di Prova

Nr. 15692 - 05

POLIMERI EUROPA

STABILIMENTO DI PORTO MARGHERA

REPARTO CR 1/3

ZONA FORNI, PIANO RADICE VAPORE VH



C61: materiale coibente più interno, linea vapore VH
c/o valvole, forno B104

Frases di Rischio: R38

Allegato al Rapporto di Prova

Nr. 15693 - 05

POLIMERI EUROPA

STABILIMENTO DI PORTO MARGHERA

REPARTO CR 1/3

ZONA FORNI, PIANO RADICE VAPORE VH



C62: materiale coibente, linea alimentazione formelle, forno B104

Frasi di Rischio: R38-R40

Allegato al Rapporto di Prova

Nr. 15694 - 05

POLIMERI EUROPA

STABILIMENTO DI PORTO MARGHERA

REPARTO CR 1/3

ZONA FORNI, PIANO RADICE VAPORE VH



C63: materiale coibente più interno, linea vapore VH
c/o valvole, forno B105

Frases di Rischio: R38

Allegato al Rapporto di Prova

Nr. 15695 - 05

POLIMERI EUROPA

STABILIMENTO DI PORTO MARGHERA

REPARTO CR 1/3

ZONA FORNI, PIANO RADICE VAPORE VH

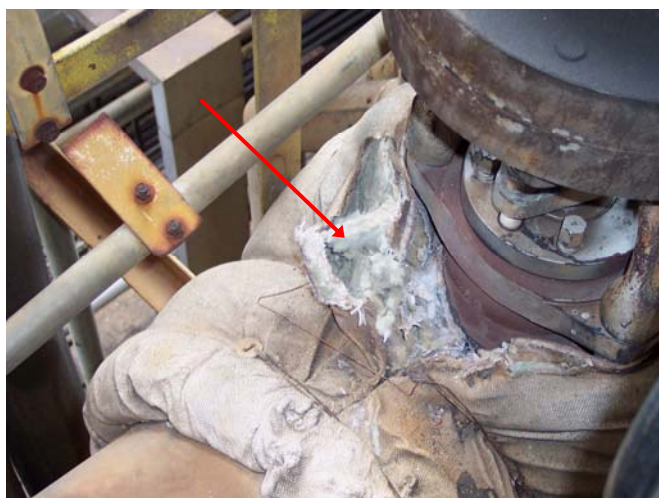

C64: materiale coibente più interno, linea vapore VH
c/o valvole, forno B103

Frases di Rischio: R38

Allegato al Rapporto di Prova

Nr. 15696 - 05

POLIMERI EUROPA

STABILIMENTO DI PORTO MARGHERA

REPARTO CR 1/3

ZONA FORNI, PIANO RADICE VAPORE VH



C65: materiale coibente più interno, linea vapore VH
c/o valvole, forno B101

Frases di Rischio: R38

Allegato al Rapporto di Prova

Nr. 15697 - 05

POLIMERI EUROPA

STABILIMENTO DI PORTO MARGHERA

REPARTO CR 1/3

ZONA FORNI, PIANO RADICE VAPORE VH



C66: materiale coibente più interno, linea vapore VH
c/o valvole, forno B107

Frases di Rischio: R38

Allegato al Rapporto di Prova

Nr. 15698 - 05

POLIMERI EUROPA

STABILIMENTO DI PORTO MARGHERA

REPARTO CR 1/3

ZONA FORNI, PIANO CONI CALDI



C67: materiale coibente, mixer B108

Frases di Rischio: R38-R40

Allegato al Rapporto di Prova

Nr. 15699 - 05

POLIMERI EUROPA

STABILIMENTO DI PORTO MARGHERA

REPARTO CR 1/3

ZONA FORNI, PIANO RADICE VAPORE VH



C68: materiale coibente più interno, linea vapore VH
c/o valvole, forno B108

Frase di Rischio: R38 - R49

Allegato al Rapporto di Prova

Nr. 15700 - 05

POLIMERI EUROPA

STABILIMENTO DI PORTO MARGHERA

REPARTO CR 1/3

ZONA FORNI, PIANO RADICE VAPORE VH



C69: materiale coibente più interno, linea vapore VH
c/o valvole, forno B109

Frase di Rischio: R38 - R49

Allegato al Rapporto di Prova

Nr. 15701 - 05

POLIMERI EUROPA

STABILIMENTO DI PORTO MARGHERA

REPARTO CR 1/3

ZONA FORNI, PIANO RADICE VAPORE VH



C70: materiale coibente più interno, linea vapore VH
c/o valvole, forno B110

Frases di Rischio: R38

Allegato al Rapporto di Prova

Nr. 15702 - 05

POLIMERI EUROPA

STABILIMENTO DI PORTO MARGHERA

REPARTO CR 1/3

ZONA FORNI, PIANO RADICE VAPORE VH



C71: materiale coibente più interno, linea vapore VH
c/o valvole, forno B111

Frasedi Rischio: R38

Allegato al Rapporto di Prova

Nr. 15703 - 05

POLIMERI EUROPA

STABILIMENTO DI PORTO MARGHERA

REPARTO CR 1/3

ZONA FORNI, PIANO RADICE VAPORE VH

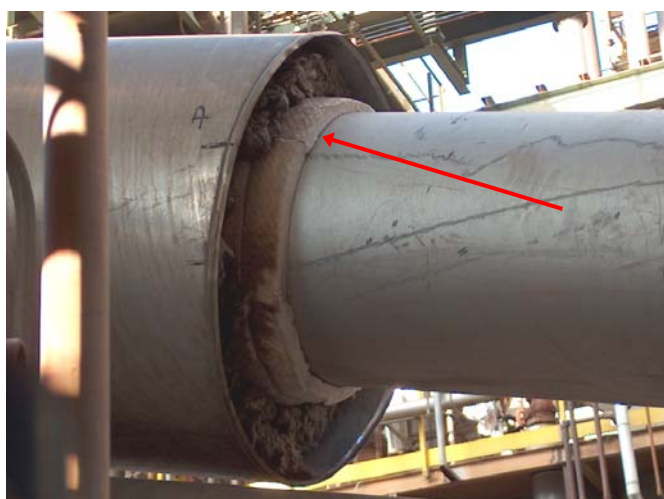

C72: materiale coibente più interno, linea vapore VH
c/o valvole, forno B112

Frase di Rischio: R38

Allegato al Rapporto di Prova

Nr. 15704 - 05

POLIMERI EUROPA

STABILIMENTO DI PORTO MARGHERA

REPARTO CR 1/3

ZONA FORNI, PIANO RADICE VAPORE VH



C73: materiale coibente più interno, linea vapore VH
c/o valvole, forno B113

Frases di Rischio: R38

Allegato al Rapporto di Prova

Nr. 15705 - 05

POLIMERI EUROPA

STABILIMENTO DI PORTO MARGHERA

REPARTO CR 1/3

ZONA FORNI, PIANO RADICE VAPORE VH



C74: materiale coibente più interno, linea vapore VH
c/o valvole, forno B114

Frases di Rischio: R38

Allegato al Rapporto di Prova

Nr. 16780 - 05

POLIMERI EUROPA

STABILIMENTO DI PORTO MARGHERA

REPARTO CR 1/3

ZONA FORNI



C51: materiale coibente della parete del forno nei pressi della finestrella d'ispezione, lato nord-est forno B101

Frase di Rischio: R38 - R49

Allegato al Rapporto di Prova

Nr. 16781 - 05

POLIMERI EUROPA

STABILIMENTO DI PORTO MARGHERA

REPARTO CR 1/3



C52: materiale coibente ISOFRAX

Frases di Rischio: R38

Allegato al Rapporto di Prova

Nr. 16782 - 05

POLIMERI EUROPA

STABILIMENTO DI PORTO MARGHERA

REPARTO CR 1/3



C53: materiale coibente SUPERWOOL 607

Frases di Rischio: R38

Allegato al Rapporto di Prova

Nr. 17695 -05

POLIMERI EUROPA

STABILIMENTO DI PORTO MARGHERA

REPARTO CR 1/3

ZONA FORNI, 4°PIANO



C75: materiale coibente più interno, apparecchiatura DP105

Frase di Rischio: R38 - R49

Allegato al Rapporto di Prova

Nr. 17696 -05

POLIMERI EUROPA

STABILIMENTO DI PORTO MARGHERA

REPARTO CR 1/3

ZONA FORNI, 4°PIANO



C76: materiale coibente più esterno, apparecchiatura DP105

Frases di Rischio: R38-R40

Allegato al Rapporto di Prova

Nr. 17697 -05

POLIMERI EUROPA

STABILIMENTO DI PORTO MARGHERA

REPARTO CR 1/3

ZONA FORNI, 4°PIANO



C77: materiale coibente più interno, apparecchiatura DP106

Frases di Rischio: R38

Allegato al Rapporto di Prova

Nr. 17698 -05

POLIMERI EUROPA

STABILIMENTO DI PORTO MARGHERA

REPARTO CR 1/3

ZONA FORNI, 4°PIANO



C78: materiale coibente più interno, apparecchiatura DP108

Frase di Rischio: R38 - R49

Allegato al Rapporto di Prova

Nr. 17699 -05

POLIMERI EUROPA

STABILIMENTO DI PORTO MARGHERA

REPARTO CR 1/3

ZONA FORNI, 4°PIANO



C79: materiale coibente più esterno, apparecchiatura DP108

Frases di Rischio: R38-R40

Allegato al Rapporto di Prova

Nr. 17700 -05

POLIMERI EUROPA

STABILIMENTO DI PORTO MARGHERA

REPARTO CR 1/3

ZONA FORNI, 4°PIANO



C80: materiale coibente più interno, DP112

Frase di Rischio: R38 - R49

Allegato al Rapporto di Prova

Nr. 17701 -05

POLIMERI EUROPA

STABILIMENTO DI PORTO MARGHERA

REPARTO CR 1/3

ZONA FORNI, 4°PIANO



C81: materiale coibente più interno, DP113

Frase di Rischio: R38 - R49

Allegato al Rapporto di Prova

Nr. 17702 -05

POLIMERI EUROPA

STABILIMENTO DI PORTO MARGHERA

REPARTO CR 1/3

ZONA FORNI



C82: materiale coibente, linea vapore in entrata al corpo cilindrico della caldaia B116

Frases di Rischio: R38-R40

Allegato al Rapporto di Prova

Nr. 17703 -05

POLIMERI EUROPA

STABILIMENTO DI PORTO MARGHERA

REPARTO CR 1/3

ZONA FORNI



C83: materiale coibente, parete nord caldaia B116

Frases di Rischio: R38-R40

Allegato al Rapporto di Prova

Nr. 17704 -05

POLIMERI EUROPA

STABILIMENTO DI PORTO MARGHERA

REPARTO CR 1/3

ZONA FORNI



C84: materiale coibente più interno, linea vapore VH
c/o valvole, B115/A

Frases di Rischio: R38

Allegato al Rapporto di Prova

Nr. 17705 - 05

POLIMERI EUROPA

STABILIMENTO DI PORTO MARGHERA

REPARTO CR 1/3

ZONA CALDA



C85: materiale coibente più esterno, apparecchiatura DP115/A

Frases di Rischio: R38-R40

Allegato al Rapporto di Prova

Nr. 17706 - 05

POLIMERI EUROPA

STABILIMENTO DI PORTO MARGHERA

REPARTO CR 1/3

ZONA FORNI

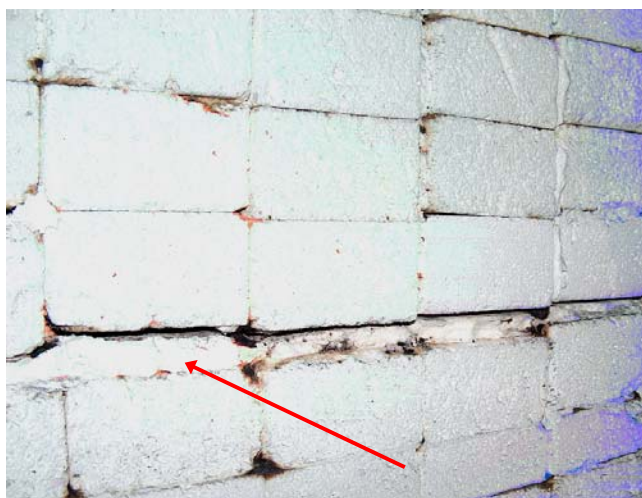

C86: materiale coibente parete interna del forno B102

Frase di Rischio: R38 - R49

Allegato al Rapporto di Prova

Nr. 19671 - 05

POLIMERI EUROPA

STABILIMENTO DI PORTO MARGHERA

REPARTO CR 1/3

ZONA FORNI, 4°PIANO

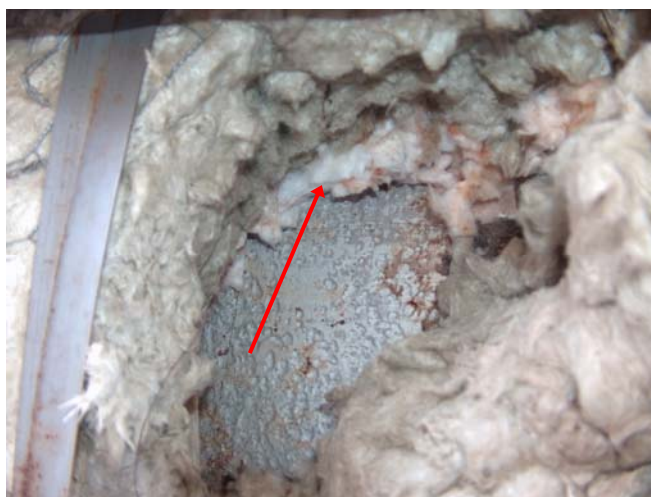

C97: materiale coibente più interno, apparecchiatura DP103

Frases di Rischio: R38

Allegato al Rapporto di Prova

Nr. 19672 - 05

POLIMERI EUROPA

STABILIMENTO DI PORTO MARGHERA

REPARTO CR 1/3

ZONA FORNI, 4° PIANO



C98: materiale coibente più interno, apparecchiatura DP104

Frase di Rischio: R38 - R49

Allegato al Rapporto di Prova

Nr. 19673 - 05

POLIMERI EUROPA

STABILIMENTO DI PORTO MARGHERA

REPARTO CR 1/3

ZONA COMPRESSORI



C99: materiale coibente più interno, apparecchiatura FTP285

Frases di Rischio: R38

Allegato al Rapporto di Prova

Nr. 19674 - 05

POLIMERI EUROPA

STABILIMENTO DI PORTO MARGHERA

REPARTO CR 20/23



C100: materiale coibente, linea uscita da forno B2101 a R2102

Frases di Rischio: R38-R40

Allegato al Rapporto di Prova

Nr. 19675 - 05

POLIMERI EUROPA

STABILIMENTO DI PORTO MARGHERA

REPARTO CR 20/23



C101: materiale coibente, apparecchiatura R2102

Frase di Rischio: R38-R40

Allegato al Rapporto di Prova

Nr. 19676 - 05

POLIMERI EUROPA

STABILIMENTO DI PORTO MARGHERA

REPARTO CR 20/23



C102: materiale coibente, apparecchiatura R2101

Frases di Rischio: R38-R40

Allegato al Rapporto di Prova

Nr. 19677 - 05

POLIMERI EUROPA

STABILIMENTO DI PORTO MARGHERA

REPARTO CR 20/23



C103: materiale coibente, linea VA

Frases di Rischio: R38-R40

Allegato al Rapporto di Prova

Nr. 19678 - 05

POLIMERI EUROPA

STABILIMENTO DI PORTO MARGHERA

REPARTO CR 1/3

ZONA MEDIA



C104: materiale coibente, apparecchiatura DP284

Frase di Rischio: R38-R40

Allegato al Rapporto di Prova

Nr. 19679 - 05

POLIMERI EUROPA

STABILIMENTO DI PORTO MARGHERA

REPARTO CR 1/3



C105: materiale coibente SUPERWOOL 607

Frases di Rischio: R38

Allegato al Rapporto di Prova

Nr. 19680-05

POLIMERI EUROPA

STABILIMENTO DI PORTO MARGHERA

REPARTO CR 1/3

ZONA FORNI

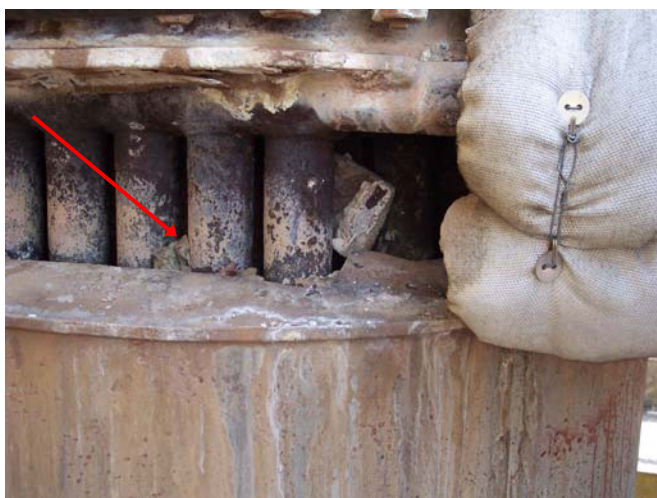

**C106 materiale coibente più interno,
C58bis: apparecchiatura E112B**

Frase di Rischio: R38 – R40

Allegato al Rapporto di Prova

Nr. 19684 - 05

POLIMERI EUROPA

STABILIMENTO DI PORTO MARGHERA

REPARTO CR 1/3

ZONA FORNI, PIANO TERRA



C87: materiale coibente più interno, linea vapore VS
c/o valvole, surriscaldatore B115/B

Frases di Rischio: R38

Allegato al Rapporto di Prova

Nr. 19685 - 05

POLIMERI EUROPA

STABILIMENTO DI PORTO MARGHERA

REPARTO CR 1/3

ZONA FORNI, PIANO TERRA



C88: materiale coibente, parete ovest caldaia B116

Frases di Rischio: R38-R40

Allegato al Rapporto di Prova

Nr. 19686 - 05

POLIMERI EUROPA

STABILIMENTO DI PORTO MARGHERA

REPARTO CR 1/3

ZONA FORNI



C89: materiale coibente, economizzatore fumi caldaia B116

Frases di Rischio: R38

Allegato al Rapporto di Prova

Nr. 19687 - 05

POLIMERI EUROPA

STABILIMENTO DI PORTO MARGHERA

REPARTO CR 1/3

ZONA CALDA



C90: materiale coibente, piano terra colonna C151

Frases di Rischio: R38-R40

Allegato al Rapporto di Prova

Nr. 19688 - 05

POLIMERI EUROPA

STABILIMENTO DI PORTO MARGHERA

REPARTO CR 1/3

ZONA CALDA



C91: materiale coibente, colonna C151, 2° ballatoio

Frase di Rischio: R38

Allegato al Rapporto di Prova

Nr. 19689 - 05

POLIMERI EUROPA

STABILIMENTO DI PORTO MARGHERA

REPARTO CR 1/3

ZONA COMPRESSORI



C92: materiale coibente più esterno, apparecchiatura E271/A

Frase di Rischio: R38-R40

Allegato al Rapporto di Prova

Nr. 19690 - 05

POLIMERI EUROPA

STABILIMENTO DI PORTO MARGHERA

REPARTO CR 1/3

ZONA COMPRESSORI



C93: materiale coibente, “Feltro F440” (EUROVER),
linea aspirazione 1° stadio P214

Frases di Rischio: R38-R40

Allegato al Rapporto di Prova

Nr. 19691 - 05

POLIMERI EUROPA

STABILIMENTO DI PORTO MARGHERA

REPARTO CR 1/3

ZONA COMPRESSORI



C94: materiale coibente più esterno, apparecchiatura DP236

Frases di Rischio: R38-R40

Allegato al Rapporto di Prova

Nr. 19692 - 05

POLIMERI EUROPA

STABILIMENTO DI PORTO MARGHERA

REPARTO CR 1/3

ZONA FORNI



C95: materiale coibente, canale fumi B115/A

Frases di Rischio: R38-R40

Allegato al Rapporto di Prova

Nr. 19693 - 05

POLIMERI EUROPA

STABILIMENTO DI PORTO MARGHERA

REPARTO CR 1/3

ZONA PSL



C96: materiale coibente, serbatoio DA363

Frases di Rischio: R38

Allegato al Rapporto di Prova

Nr. 32089 - 05

POLIMERI EUROPA

STABILIMENTO DI PORTO MARGHERA

REPARTO CR 1/3

ZONA FORNI, 4°PIANO



C127: materiale coibente più interno, apparecchiatura DP110

Frases di Rischio: R38

Allegato al Rapporto di Prova

Nr. 33728 - 05

POLIMERI EUROPA

STABILIMENTO DI PORTO MARGHERA

REPARTO CR 1/3

ZONA FORNI



**C136: materiale coibente tra refrattario e metallo
formella del cono caldo E114/A**

Frases di Rischio: R38-R40

Allegato al Rapporto di Prova

Nr. 33729 - 05

POLIMERI EUROPA

STABILIMENTO DI PORTO MARGHERA

REPARTO CR 1/3

ZONA FORNI



C137: materiale coibente, apparecchiatura E104/B

Frases di Rischio: R38-R40

Allegato al Rapporto di Prova

Nr. 33730 - 05

POLIMERI EUROPA

STABILIMENTO DI PORTO MARGHERA

REPARTO CR 1/3

ZONA FORNI



C138: materiale coibente, apparecchiatura E105/B

Frases di Rischio: R38-R40

Allegato al Rapporto di Prova

Nr. 33731 - 05

POLIMERI EUROPA

STABILIMENTO DI PORTO MARGHERA

REPARTO CR 1/3

ZONA FORNI



C139: materiale coibente, apparecchiatura E115/B

Frases di Rischio: R38-R40

Allegato al Rapporto di Prova

Nr. 33732 - 05

POLIMERI EUROPA

STABILIMENTO DI PORTO MARGHERA

REPARTO CR 1/3

ZONA FORNI



C140: materiale coibente coil forno B103

Frases di Rischio: R38-R40

Allegato al Rapporto di Prova

Nr. 33733 - 05

POLIMERI EUROPA

STABILIMENTO DI PORTO MARGHERA

REPARTO CR 1/3

ZONA FORNI



C141: materiale coibente coil forno B114

Frases di Rischio: R38-R40

Allegato al Rapporto di Prova

Nr. 33735 - 05

POLIMERI EUROPA

STABILIMENTO DI PORTO MARGHERA

REPARTO CR 1/3

ZONA FORNI



C143: materiale isolante tra i mattoni refrattari, parete lato terra forno B112

Frase di Rischio: R38 e R49

Allegato al Rapporto di Prova

Nr. 34263 - 05

POLIMERI EUROPA

STABILIMENTO DI PORTO MARGHERA

REPARTO CR 1/3

ZONA FORNI



C144: materiale coibente coil forno B110

Frase di Rischio: R38

Allegato al Rapporto di Prova

Nr. 34264 - 05

POLIMERI EUROPA

STABILIMENTO DI PORTO MARGHERA

REPARTO CR 1/3

ZONA FORNI

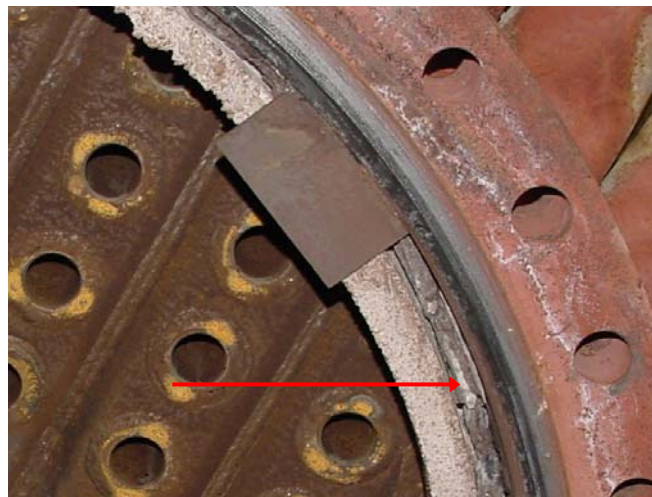

C145: materiale coibente tra refrattario e metallo
formelle del cono caldo E109/A

Frase di Rischio: R38

Allegato al Rapporto di Prova

Nr. 34265 - 05

POLIMERI EUROPA

STABILIMENTO DI PORTO MARGHERA

REPARTO CR 1/3

ZONA FORNI



C146: materiale coibente coil forno B101

Frase di Rischio: R38

Allegato al Rapporto di Prova

Nr. 35581 - 05

POLIMERI EUROPA

STABILIMENTO DI PORTO MARGHERA

REPARTO CR 1/3

ZONA FORNI



C147: materiale coibente tra refrattario e metallo
formelle del cono caldo E101/A

Frase di Rischio: R38 – R40