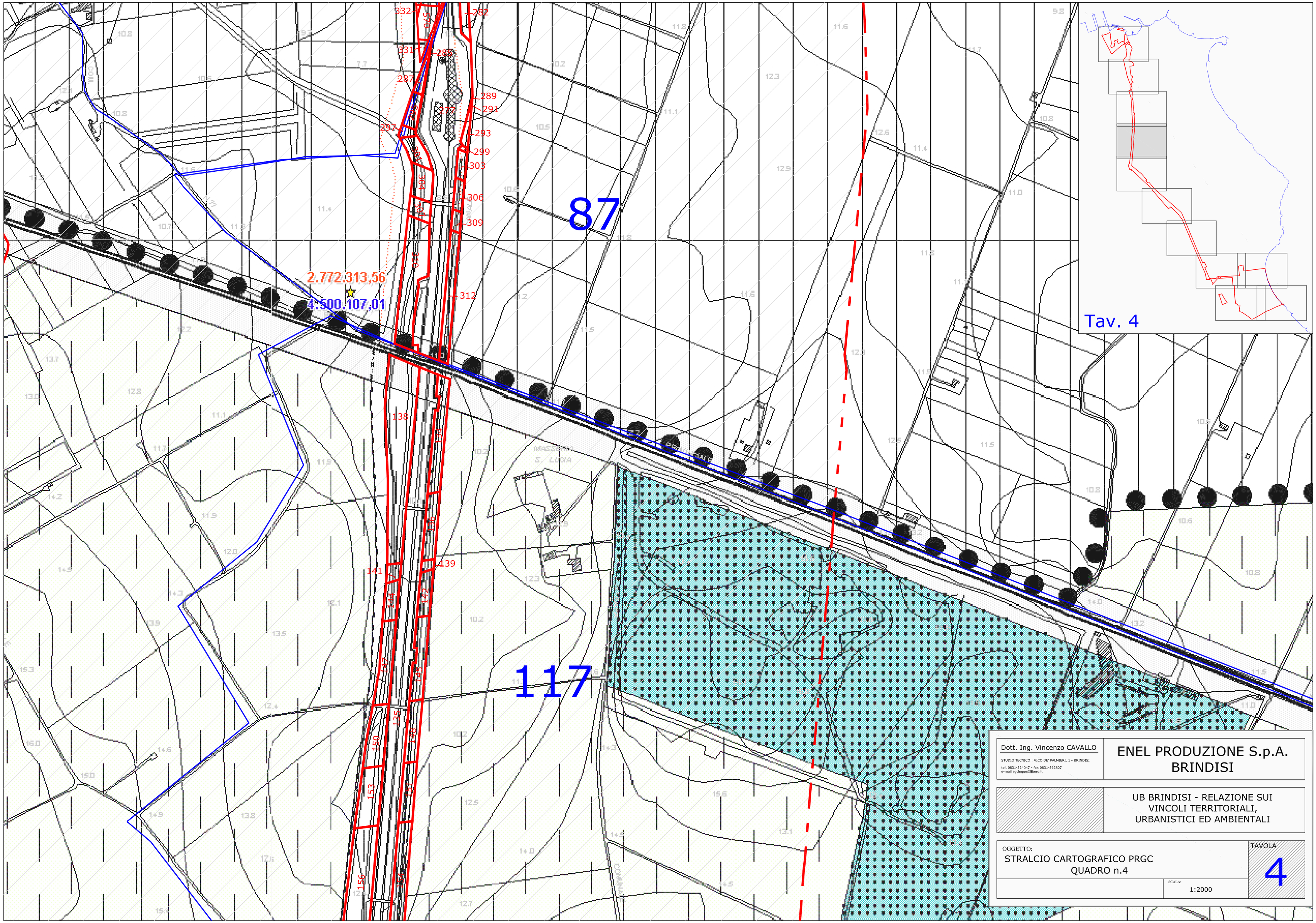

Dott. Ing. Vincenzo CAVALLO
STUDIO TECNICO : VICO DE' PALMIERI, 1 - BRINDISI
tel. 0831-524047 - fax 0831-562807
e-mail sgcinque@libero.it

ENEL PRODUZIONE S.p.A.
BRINDISI

UB BRINDISI - RELAZIONE SUI VINCOLI TERRITORIALI, URBANISTICI ED AMBIENTALI

OGGETTO:
STRALCIO CARTOGRAFICO PRGC
QUADRO n.4

SCALA: 1:2000

TAVOLA 4