



AUTORIZZAZIONE INTEGRATA AMBIENTALE

ALLEGATO A15: STRALCIO DEL PRG

IMPIANTO CLORO SODA DI PRIOLO GARGALLO

**REVISIONE GENERALE DEL
PIANO REGOLATORE
GENERALE**

MODIFICATO SECONDO IL DISPOSITIVO
DEL D.A. n. 753/DRO - DEL 27/12/2001

IL PROGETTISTA

VISTO: IL SINDACO

Assetto del Territorio

Priolo Gargallo, li

TAV. P1
Scala 1:10.000

Legenda

- Perimetro del territorio Comunale
- Tavole di riferimento scala 1/2.000
- Viabilità**
 - Viabilità regionale
 - Viabilità comprensoriale
 - Viabilità extra urbana
 - Viabilità principale urbana
 - Ferrovia SR - CT
- Aree ricettive agli insediamenti produttivi**
 - Aree normate dal piano ASI art. 33
 - Insediamenti produttivi sparsi nel territorio art. 34
 - Aree normate dal Piano P.I.P. art. 35
 - Aree normate dal Piano Particolareggiato Piccola e media industria art. 36
- Attrezzature Portuali art. 38**
- Attrezzature Balneari art. 39**
- Zone agricole art. 40**
- Zone agricole in ambito di salvaguardia art. 41**
- Zone di salvaguardia ambientale art. 42**
- Massarie e fabbricati rurali di pregio ambientale art. 43**
- Zone pubbliche di interesse generale**
 - Attrezzature per l'istruzione Superiore art. 49
 - Attrezzature sanitarie ed ospedaliere art. 50
 - Parchi urbani e territoriali art. 51
- Zone sottoposte a vincoli**
 - Cimitero art. 52
 - Impianto di depurazione art. 53
 - Aree sottoposte a vincolo archeologico art. 15
 - Aree con vincolo ambientale art. 54
 - Aree con vincolo ambientale (150 mt dai torrenti) art. 55
 - Aree di rispetto dal nastro stradale art. 56
 - RISERVA NATURALE "Le Saline" art. 57
 - Riserva integrale
 - Aree di pre-riserva
 - Elettrodoto

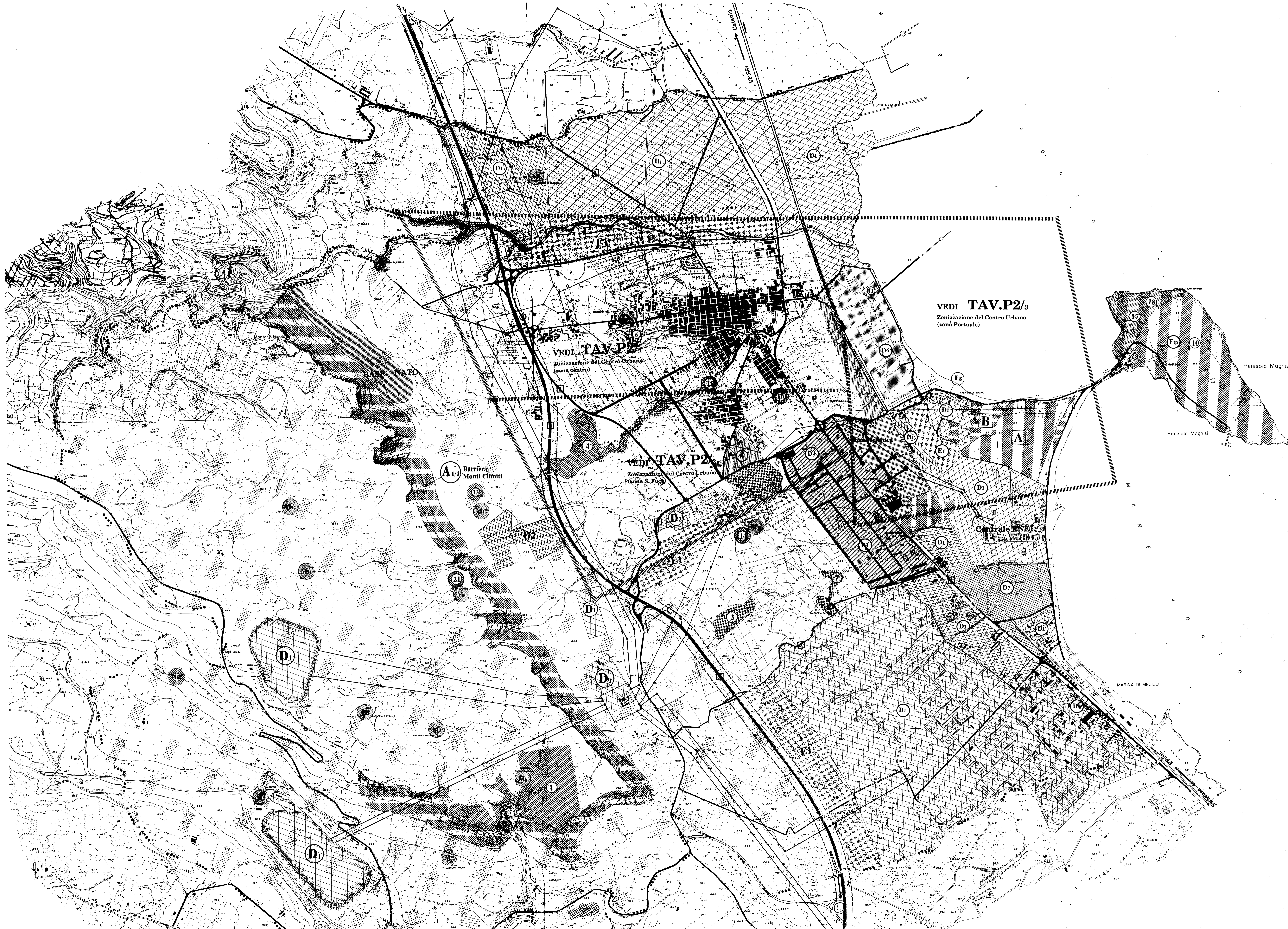

REVISIONE GENERALE DEL
PIANO REGOLATORE
GENERALE

MODIFICATO SECONDO IL DISPOSITIVO
DEL D.A. N° 510/01 DEL 21/02/2001

IL PROGETTISTA

VISTO IL SINDACO

Zonizzazione del Centro Urbano
(Zona Centro)

Priolo Gargallo, II

TAV.
P2/

Scala 1:2.000

Legenda

Viabilità

- Viabilità regionale
- Viabilità comprensoriale
- Viabilità extra urbana
- Viabilità principale urbana

Aree ricettive alla edificazione residenziale

- Centro Storico art. 13
- Abitato completamente urbanizzato art. 17
- Abitato di recente edificazione art. 18
- Area normale con PRP - (ex Zona C1/5) art. 20
- Area normale con PRP - (ex Zona C2/4) art. 21
- Area normale con PRP - (ex Zona C2/5) art. 22
- Area normale con PRP - (ex Zona C2/8) art. 25
- Area normale con PRP - (ex Zona C2/10) art. 26
- Area normale con PRP - (ex Zona C3/1) art. 27
- Area normale con PRP - (ex Zona C3/2) art. 28

Aree ricettive agli insediamenti produttivi

- Area normale dal piano ASI art. 33
- Insediamenti produttivi sparsi nel territorio art. 34
- Area normale dal Piano P.I.P. art. 35
- Area normale dal Piano Particolareggiato Piccola e media industria art. 36
- Attrezzature Portuali art. 38
- Attrezzature Balneari art. 39
- Zone agricole art. 40
- Zone agricole in ambito di salvaguardia art. 41
- Zone di salvaguardia ambientale art. 42
- Masserie e fabbricati rurali di pregio ambientale art. 43

Zone pubbliche di interesse generale

- Scuole dell'obbligo art. 45
- Attrezzature di interesse Comune art. 46
- Aree verdi attrezzate art. 47
- Parcheggi art. 48
- Attrezzature per l'Istruzione Superiore art. 49
- Attrezzature sanitarie ed ospedaliere art. 50
- Parchi urbani e territoriali art. 51

Zone sottoposte a vincoli

- Cimilero art. 52
- Impianto di depurazione art. 53
- Aree sottoposte a vincolo archeologico art. 55
- Aree con vincolo ambientale art. 54
- Aree con vincolo ambientale (150 mt dai torrenti) art. 55
- Aree di rispetto dai nastro stradale art. 56
- RISERVA NATURALE "Le Sulfine" art. 57
- Riserva Integrale
- Aree di riserva art. 57

