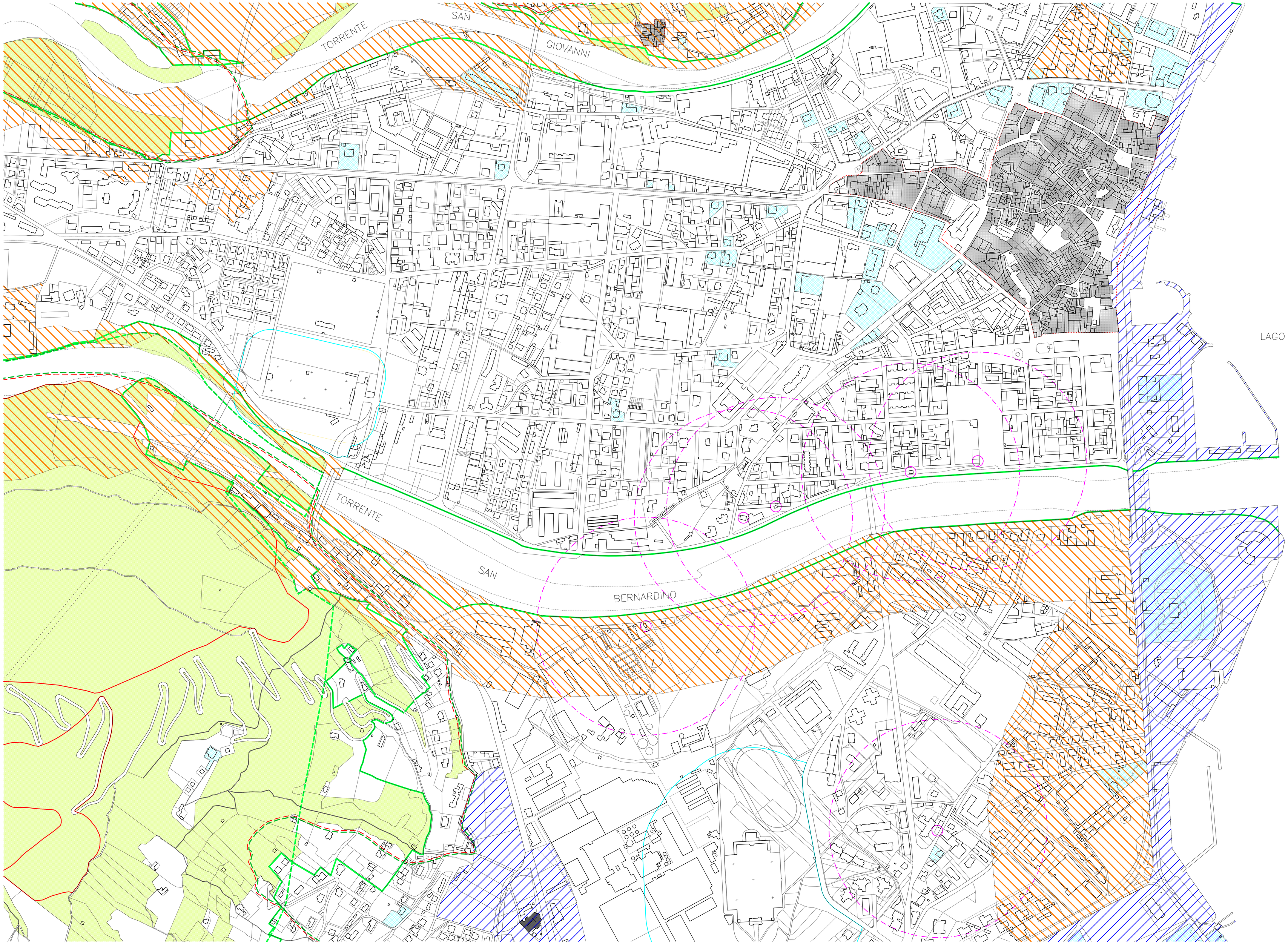

REGIONE PIEMONTE

COMUNE DI VERBANIA

PIANO REGOLATORE GENERALE

APPROVATO CON D.G.R. N° 13_2018 DEL 28 GENNAIO 2006

il sindaco :
PROF. CLAUDIO ZANOTTI

il segretario generale :
DR. GIULIO GASPARIZNI

il responsabile del procedimento :
ARCH. VITTORIO BRIGNARDELLO

progettazione :
STUDIO RIPAMONTI
ARCH. ROBERTO RIPAMONTI

consulenti geologi :
DR. ITALO ISOLI
DR. SSA ANGELICA SASSI

consulente agronomo :
DR. SSA CAMILLA SCALABRINI

relazione compatibilità ambientale :
DR. TULLIO BAGNATI

elaborato :
PR2

titolo :
CARTA DEI VINCOLI
FOGLIO 2

scala :
1 : 2000

aggiornamento planimetrie :
2003

stesura elaborati :
giugno 2003

aggiornamenti elaborati :
giugno 2005