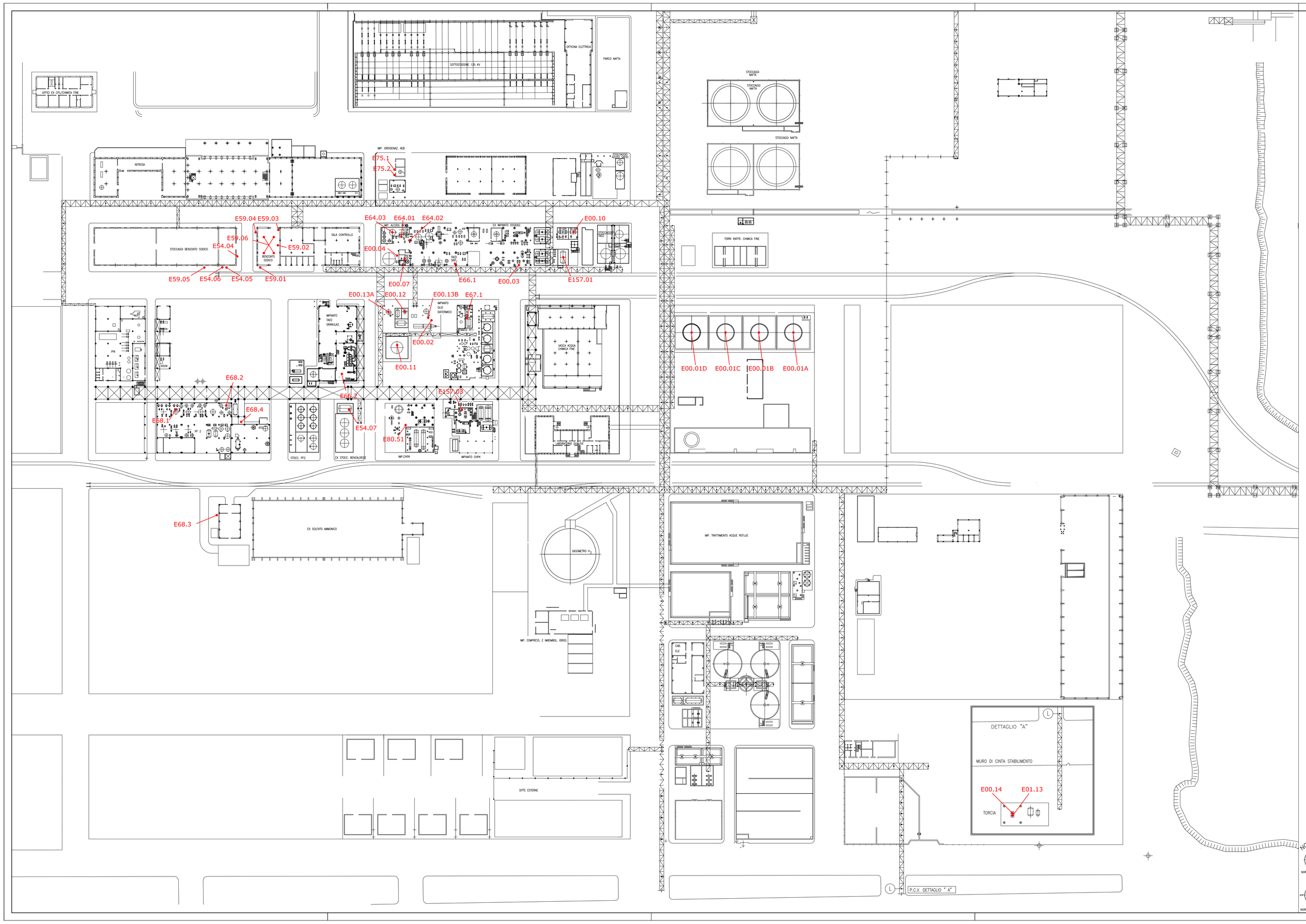

LEGENDA:

Raggruppamento	Impianto	Emissione	Coordinate	
			Est	Ovest
Chimica Fine	Derivati toluenici	E00.01 a	2386849,019	5075616,929
Chimica Fine	Derivati toluenici	E00.01 b	2386832,221	5075617,928
Chimica Fine	Derivati toluenici	E00.01 c	2386815,477	5075618,891
Chimica Fine	Derivati toluenici	E00.01 d	2386798,810	5075619,908
Chimica Fine	Derivati toluenici	E00.02	2386677,102	5075636,213
Chimica Fine	Derivati toluenici	E00.03	2386717,101	5075658,912
Chimica Fine	Derivati toluenici	E00.04	2386659,714	5075670,060
Chimica Fine	Derivati toluenici	E00.07	2386674,870	5075666,282
Chimica Fine	Derivati toluenici	E00.10	2386744,091	5075674,139
Chimica Fine	Derivati toluenici	E00.11	2386655,832	5075622,710
Chimica Fine	Derivati toluenici	E00.12	2386661,963	5075639,221
Chimica Fine	Derivati toluenici	E00.13 a	2386654,677	5075638,856
Chimica Fine	Derivati toluenici	E00.13 b	2386673,688	5075636,671
Chimica Fine	Derivati toluenici	E00.14	2386861,374	5075298,403
Chimica Fine	Derivati toluenici	E01.13	2386861,306	5075297,315
Chimica Fine	Derivati toluenici	E54.04	2386581,838	5075674,536
Chimica Fine	Derivati toluenici	E54.05	2386574,080	5075666,509
Chimica Fine	Derivati toluenici	E54.06	2386572,307	5075666,608
Chimica Fine	Derivati toluenici	E54.07	2386633,046	5075593,001
Chimica Fine	Derivati toluenici	E59.01	2386595,883	5075665,651
Chimica Fine	Derivati toluenici	E59.02	2386601,030	5075676,793
Chimica Fine	Derivati toluenici	E59.03	2386600,926	5075683,273
Chimica Fine	Derivati toluenici	E59.04	2386591,501	5075680,914
Chimica Fine	Derivati toluenici	E59.05	2386562,557	5075667,753
Chimica Fine	Derivati toluenici	E59.06	2386597,505	5075675,499
Chimica Fine	Derivati toluenici	E64.01	2386668,419	5075677,438
Chimica Fine	Derivati toluenici	E64.02	2386677,856	5075673,752
Chimica Fine	Derivati toluenici	E64.03	2386657,601	5075678,877
Chimica Fine	Sintesi e granulazione TAED	E66.1	2386687,783	5075662,826
Chimica Fine	Sintesi e granulazione TAED	E66.2	2386629,124	5075610,670
Chimica Fine	Multifunzionale 1	E67.1	2386689,480	5075635,950
Chimica Fine	Multifunzionale 2	E68.1	2386539,370	5075596,311
Chimica Fine	Multifunzionale 2	E68.2	2386571,420	5075600,255
Chimica Fine	Multifunzionale 2	E68.3	2386565,757	5075546,346
Chimica Fine	Multifunzionale 2	E68.4	2386584,043	5075590,403
Chimica Fine	Idrogenazione	E75.1	2386659,011	5075700,401
Chimica Fine	Idrogenazione	E75.2	2386659,133	5075701,237
Chimica Fine	Chpk	E80.51	2386666,245	5075583,895
Chimica Fine	ex Benzaldeide	E157.01	2386740,087	5075661,172
Chimica Fine	ex Benzaldeide	E157.03	2386685,939	5075589,427

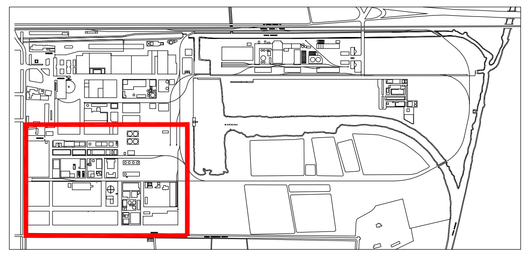

PIANTA CHIAVE DI STABILIMENTO

NORD GAUSS - BOAGA
NORD CONVENZIONALE

$\omega_G = 3.5335\omega$

Rev.	Descrizione/Description	Date	Drawn	Checked	Approved
4					
3					
2					
1	REVISIONE	22.03.07	BRAIDA	ZANUTTO	TODARO
0	EMESSO	20.02.07	BRAIDA	ZANUTTO	TODARO

CAFFARO
GRUPPO SNIA

Dis. n/Dwg. no
00.005.B.74

Progettazione / Engineering by

Caffaro Chimica S.r.l. proprietà - Reproduction and divulgation forbidden

NORD GEOGRAFICO
NORD CONVENZIONALE

Località — Location : Comune di Torviscosa (UD)
Impianto — Plant :
Unità — Unit : —

Titolo / Title
PLANIMETRIA EMISSIONI IN ATMOSFERA
PLANIMETRIA AREA SUD OVEST / AREA CHIMICA FINE

Emittente	Commessa	Progetto	Tipologia/Tipology	Rev.	Scala/Scale	Form./Size	Fg/Sh	di/of
TV-UT	–		–	1	1/750	A1	2	3

CAD FILE : 00.005.B.74.dwg